

## SØKNAD OM TILLATELSE TIL OMLASTING AV AVFALL

Oppdal 30.09.2019

HB Transport AS søker herved om tillatelse til å opprette en omlastestasjon for ordinært avfall på gnr/bnr 29/43

Årsak til behovet er at HB Transport AS vil inngå en partneravtale med Norsk Gjenvinning Heimdal og Norsk Gjenvinning Metall. HB Transport vil kjøre inn næringsavfallet her i Oppdal og omegn samt kjøre dette direkte inn til NG. For å unngå lang transport i små enheter fra Oppdal til Trondheim, vil det være hensiktsmessig og laste om i større enheter på vogntog. Dette for å oppnå best mulig økonomi samt besparelse for miljøet.

Eiendommen er eid av HB Transport AS. Den ligger skjermet til og vi ligger til i enden av en vei. Tomten er regulert som industriområde.

Selve omlastnings stedet vil ha fast dekke. Der vil all omlasting skje med en omlastingsmaskin som laster om til større enheter. Dette vil fortløpende kjøres inn til godkjent mottak.

Anlegget kan stå ferdig i løpet av høsten/vinteren 2019, og all aktivitet vil foregå i normal arbeidstid, 07.00 – 19.00. Etersom alt avfall lastes umiddelbart over i containere vil vi unngå problemer med avfall som flyger omkring, lukt, støv, skadedyr osv.

Avfallet vil i hovedsak inneholde trevirke, papp, usortert blandet avfall og metall.

Forventet årlig volum:

Usortert restavfall	2000 tonn
Rent og blandet trevirke	1700 tonn
Papp og papir	700 tonn
Metaller	1000 tonn

Spesialavfall som spillolje, EE-avfall osv. blir lastet i tette containere og kjørt inn til NG Heimdal når containeren er full.

Vi ønsker tilbakemelding på dette, og spørsmål rundt søknaden kan stilles til Geir Hage på tlf:90774087 eller pr e-post [hbtransport@oppdal.com](mailto:hbtransport@oppdal.com)

Vedlegg:  
Kart over aktuell eiendom

Kopi av dette brevet er også sendt til Oppdal Kommune.

HB Transport AS, Oppdal dato: 14/10-2019

Geir Hage

Sign.

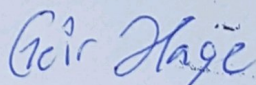

**HB Transport AS**  
7340 Oppdal

## HB Transport AS

Kåsvegen 12 B, 7340 Oppdal, e-post: [geir.hage@oppdal.com](mailto:geir.hage@oppdal.com), Telefon: 907 74 087 / 909 45 376



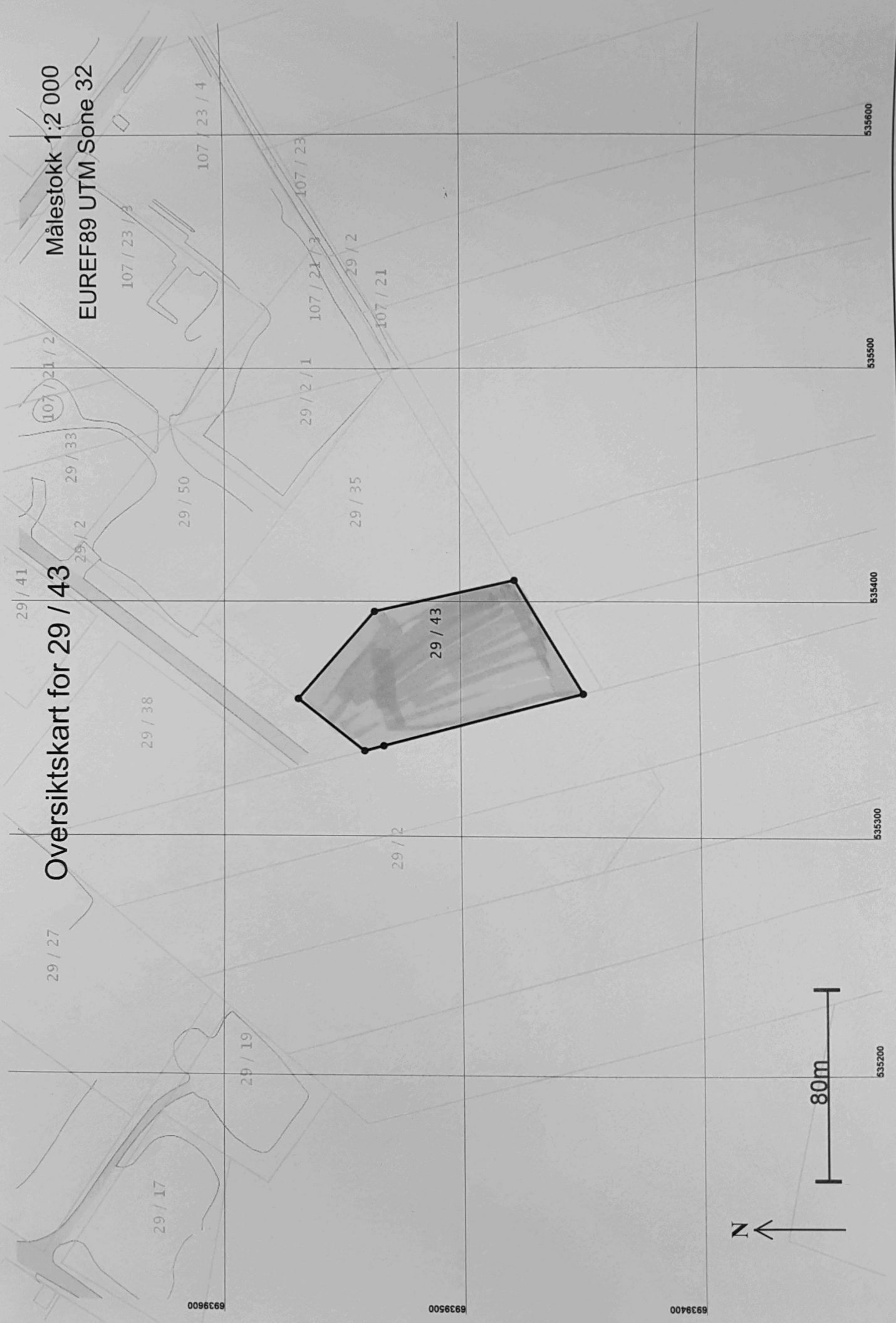

# Oversiktskart for 29 / 43

Målestokk 1:2 000  
EUREF89 UTM Sone 32

N

