



 **SKRIM OG SAUHERADFJELLA**
NATURRESERVAT

Oversiktskart med kartbladinndeling

-  Kartblad 1-4
-  Grense naturreservat
-  Grense Landskapsvernområde

Målestokk 1:175 000
Kartgrunnlag: Norge digitalt
og Telemark Turistforening
Produsert: Januar 2020



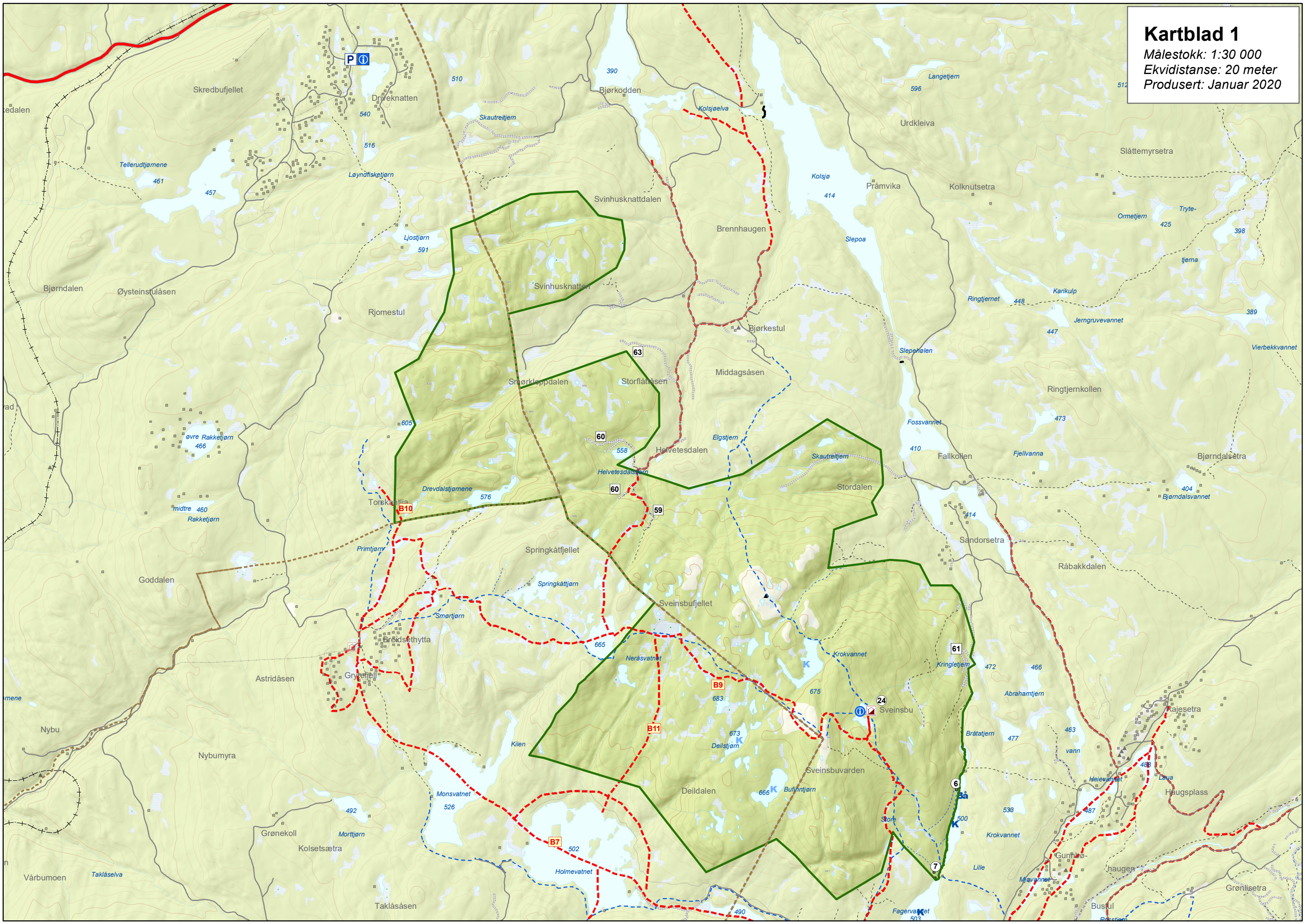

Kartblad 2
Målestokk: 1:30 000
Ekvidistanse: 20 meter
Produsert: Januar 2020

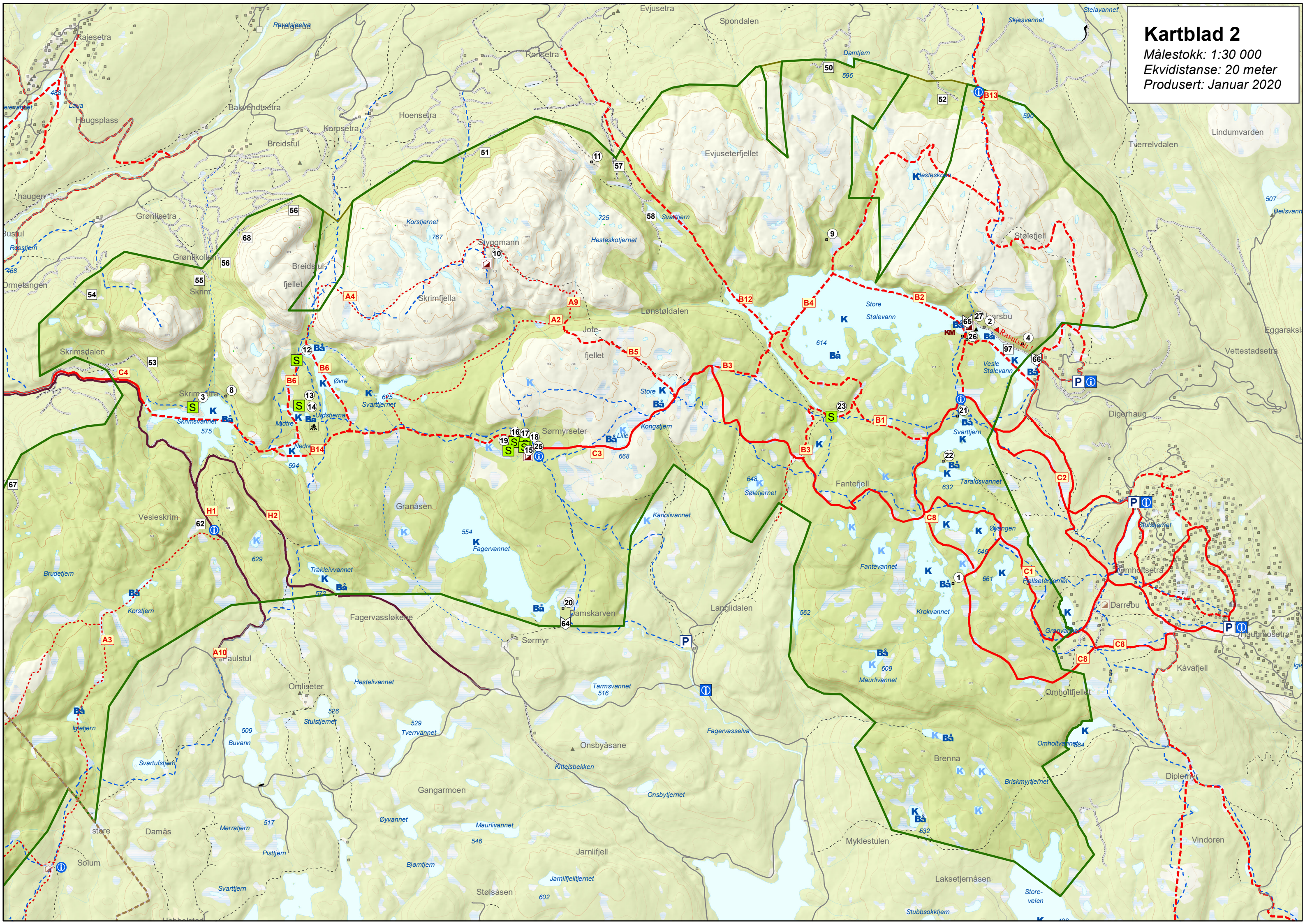

Kartblad 3

Målestokk: 1:30 000

Ekvidistanse: 20 meter

Produsert: Januar 2020

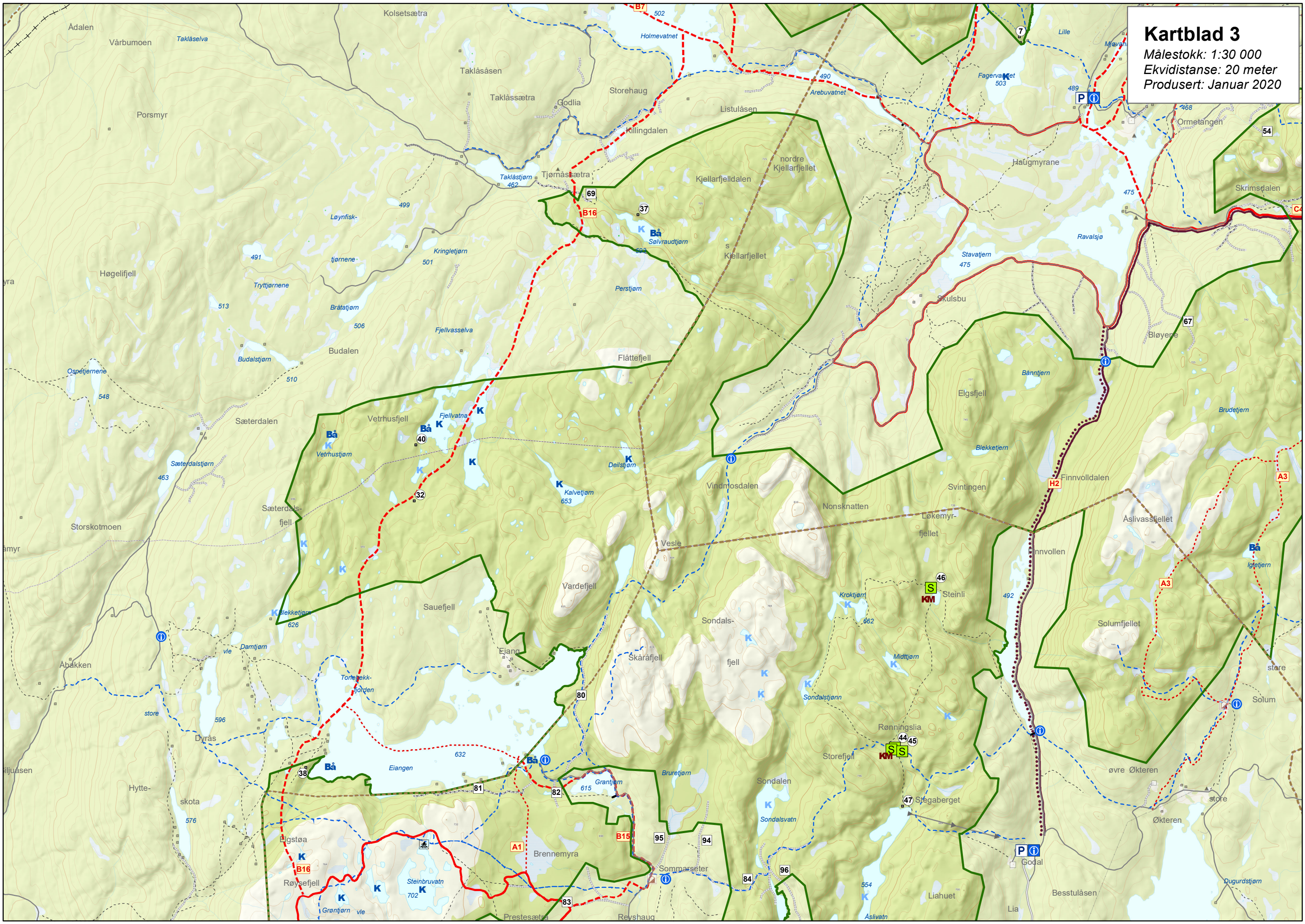

Kartblad 4

Målestokk: 1:30 000

Ekvidistans: 20 meter



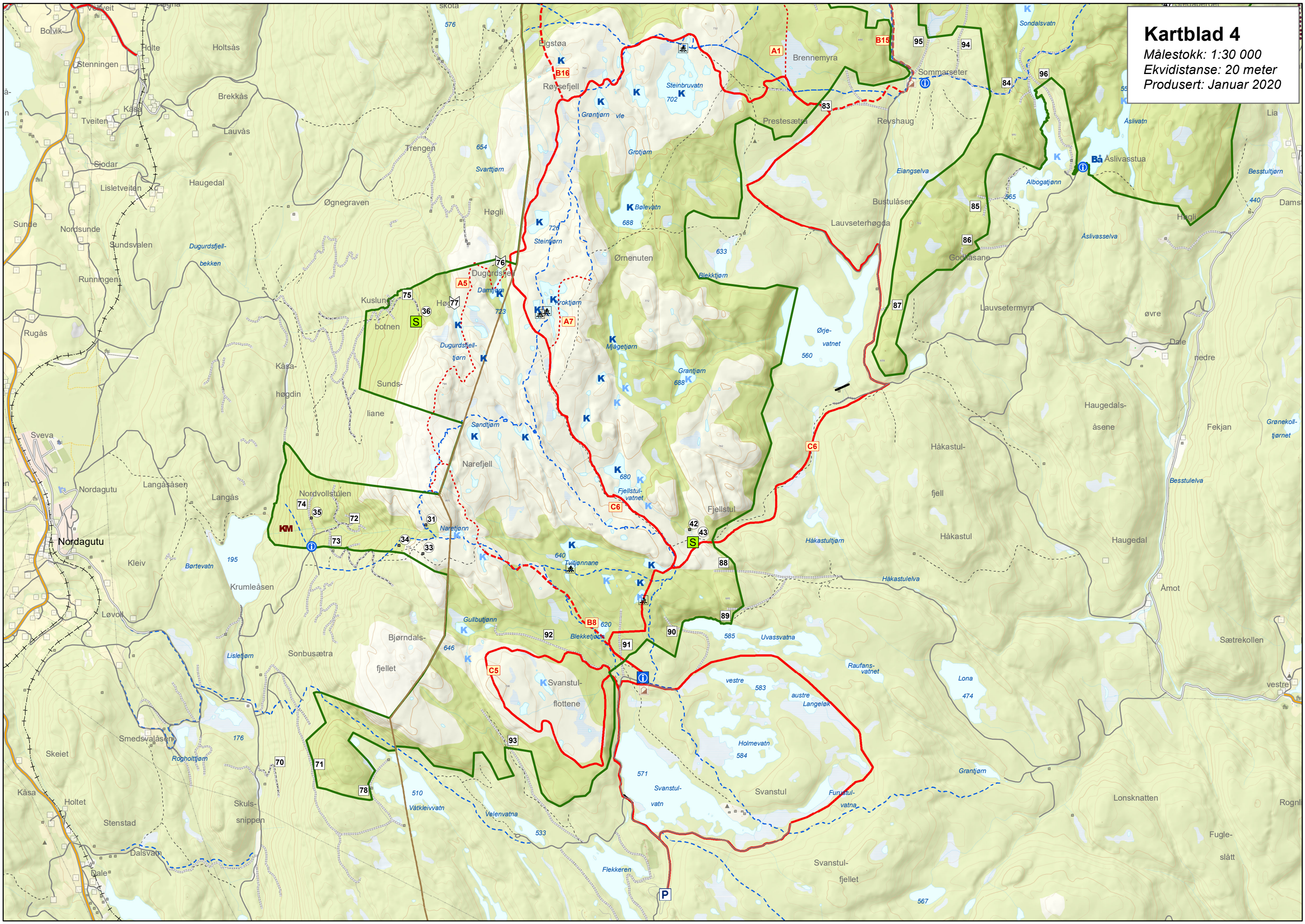

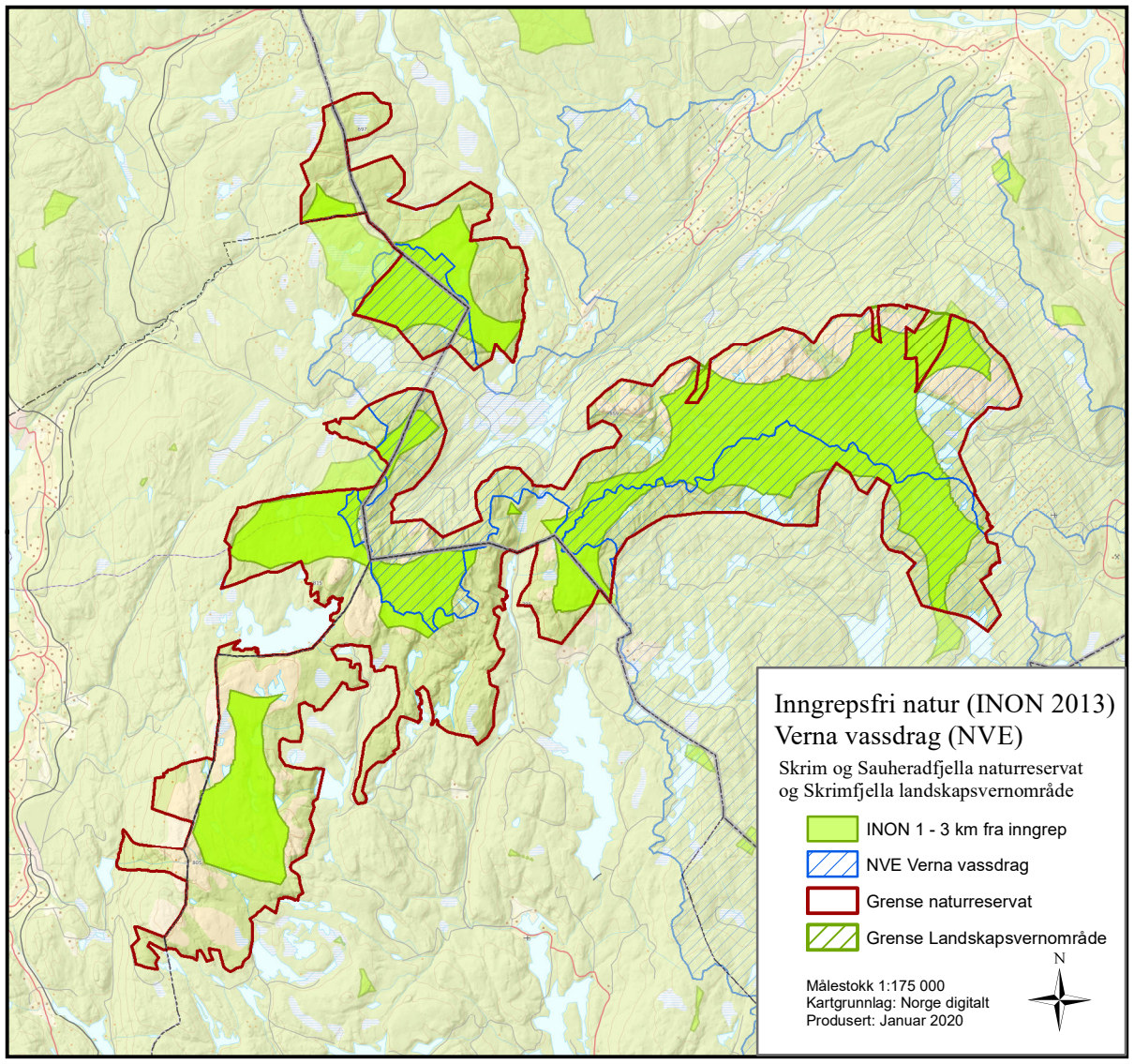
Produsert: Januar 2020





Inngrepsfri natur (INON 2013) Verna vassdrag (NVE)

Skrim og Sauheradfjella naturreservat
og Skrimfjella landskapsvernområde

-  INON 1 - 3 km fra inngrep
-  NVE Verna vassdrag
-  Grense naturreservat
-  Grense Landskapsvernområde





Målestokk 1:175 000
Kartgrunnlag: Norge digitalt
Produsert: Januar 2020











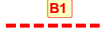
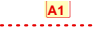





Tegnforklaring

Det er utarbeidet et plankart i målestokk 1:30 000 for Skrim og Sauheradjella naturreservat på formatet A0. Dette viser verneområdets utstrekning og aktuelle temaer. Av hensyn til plankartets uhåndterlige størrelse presenteres kartet her oppdelt i 4 kartutsnitt (kartblad 1 – 4). Kartutsnittenes avgrensning er vist i oversiktskart. Tegnforklaringen har utdypende detaljer om de ulike temaene. I tillegg er tabellene i vedleggene til forvaltningsplanen nært knyttet opp mot kartet.

Tegnforklaring

Tegn/farge	Hva	Kommentar
	VERNEGRENSE	Endelig koordinatfesting etter slutført grenseoppgang
	Naturreservat	Skrim og Sauheradjella naturreservat i Vestfold og Telemark og Oslo Viken fylker, vernet ved kongelig resolusjon den 19. desember 2008. Areal: 123 km ²
	Landskapsvernområde	Skrimfjella landskapsvernområde, opprettet 8. november 2002 i medhold av naturvernloven. Areal: 1,5 km ²
	STIER OG LØYPER	Merking av stier og løyper skal følge Merkehåndboka. Tilrettelegging og synliggjøring av turruter 2019 (Den Norske Turistforening, Innovasjon Norge, Friluftsrådernes Landsforbund). Gamle skilt og merker som ikke er i tråd med dette, skal fjernes. Som retningsgivende mal brukes Naturvennlig tilrettelegging for friluftsliv, Veileder M1326-2019.
	Sommerløype	Rydding og merking av eksisterende stier utføres av turistforeningene, lokale interesseorganisasjoner eller grunneiere etter godkjent sti- og løypeplan. <u>Merking:</u> <ul style="list-style-type: none"> • Kan merkes med varder og maling på trær. Unntaksvis kan staker benyttes. Malingsmerking gjøres med blå maling, NCE-kode 1040B. Maksimal merkestørrelse ca. 5x10 cm. <u>Rydding i stier:</u> <ul style="list-style-type: none"> • Ryddes i en bredde slik at de ikke gror igjen på 2-3 år • Kvist på trær inntil stien kan fjernes slik at de ikke henger ut i stien og er til hinder <u>Tillatte tiltak:</u> <ul style="list-style-type: none"> • Kavling, legging av opphøyet gangbane jf. sti- og løypeplanen, bruer og vedlikehold av disse. Stedegent trevirke og ubehandlet eller miljøvennlig impregnert trelast kan brukes. <u>Nye tiltak er søknadspliktige.</u>
	Sommersti; ryddet, men ikke merket	Ryddes enkelt: Kan ryddes i en bredde slik at stien ikke gror igjen på 2-3 år. Kvist på trær inntil stien kan fjernes slik at de ikke henger ut i stien og er til hinder. <u>Andre tiltak er søknadspliktige.</u>
	Merket skiløype, maskinpreparert	Rydding og merking av eksisterende stier utføres av turistforeningene, lokale interesseorganisasjoner eller grunneiere etter godkjent sti- og løypeplan <u>Merking:</u> <ul style="list-style-type: none"> • Røde aluminiumsskilt på trær og staker samt kvisting over myrer og vann. Rød drygolin alkydolje NCE-kode 1481-Y93R, eller kode RE 30 RS 50 på c-base. Merkestørrelse: 8x15 cm • Materiale som kan benyttes: Stedegent trevirke, ubehandlet eller miljøvennlig impregnert trelast, kvister og bambuspinner <u>Vegetasjonsfjerning:</u> <ul style="list-style-type: none"> • Fjerne trær og kratt i hensiktsmessig bredde for å komme fram med løypemaskin • Kan felle lauvtre i en avstand av treets høyde fra traseen • Bartrær felles normalt ikke utover 4 m bredde, målt fra midt i traseen • Kvist på bartre som er i veien for traseen kan fjernes • Vindfall i traseen kan kappes og legges til side <u>Terrenginngrep</u> <ul style="list-style-type: none"> • Terrenginngrep for økt framkommelighet og omlegging av løyper er søknadspliktig. • Mindre terrenginngrep som kan utføres med håndkraft kan skje uten søknad <u>forutsatt</u> at de er i tråd med verneforskrift og føringer i sti- og løypeplan. Mindre terrenginngrep er: Spetting av stein, rydding av stubber med spett, motorsag, øks, spade: krafising for utjevning av dumper og staupe, bruk av spade og krafise for lokal bortledning av vann. • Andre tiltak (større terrenginngrep mv.) er søknadspliktig. • Tilsåing av berørt terreng tillates ikke, kun benytte jordsmonn/torver fra stedet og med stedets frøbank.

Tegn/farge	Hva	Kommentar
	Merket skiløype, skuterpreparert	<p>Rydding, merking og løypekjøring foretas av turistforeninger og løypelag i samråd med grunneier, kommune(motorferdselloven) og forvaltningsmyndighet</p> <p><u>Merking:</u></p> <ul style="list-style-type: none"> Røde aluminiumsskilt på trær og staker samt kvisting over myrer og vann. Rød drygolin alkydolje NCE-kode 1481-Y93R, eller kode RE 30 RS 50 på c-base. Merkestørrelse: 8x15 cm. Materiale som kan benyttes: Stedegent trevirke, ubehandlet eller miljøvennlig impregneret trelast, kvister og bambuspinner. <p><u>Vegetasjonsfjerning:</u></p> <ul style="list-style-type: none"> Fjerne trær og kratt som er til hinder for å komme fram med skuter Felle lauvtre i en avstand av treets høyde fra traseen. Kvist på bartre som er i veien for traseen kan fjernes. Vindfall i traseen kan kappes og legges til side. <p><u>Terrenginngrep</u></p> <ul style="list-style-type: none"> Terrengmessige inngrep er søknadspliktige. Mindre midlertidig omlegging grunnet dårlig is på vann kan foretas uten søknad så lenge det ikke krever vesentlig rydding av vegetasjon.
	Merket skiløype, upreparert	<p>Rydding og merking, foretas av turistforeninger og løypelag i samråd med grunneier og forvaltningsmyndighet</p> <p><u>Merking:</u></p> <ul style="list-style-type: none"> Røde aluminiumsskilt på trær og staker samt kvisting over myrer og vann. Rød drygolin alkydolje NCE-kode 1481-Y93R, eller kode RE 30 RS 50 på c-base. Merkestørrelse: 8x15 cm. Materiale som kan benyttes: Stedegent trevirke, ubehandlet eller miljøvennlig impregneret trelast, kvister og bambuspinner. <p><u>Vegetasjonsfjerning:</u></p> <ul style="list-style-type: none"> Fjerne trær og kratt som er til hinder for framkommeligheten Felle lauvtre i en avstand av treets høyde fra traseen Kvist på bartre som er i veien for traseen kan fjernes Vindfall i traseen kan kappes og legges til side <p><u>Terrenginngrep</u></p> <ul style="list-style-type: none"> Terrengmessige inngrep er søknadspliktige <p><u>Motorferdse</u></p> <ul style="list-style-type: none"> Ikke tillatt med motorisert preparering eller oppkjøring.
	Hundekjøretrase	<p>Terrengmessige inngrep og nye tiltak som for eksempel klopping, brubygging opphøyd gangbane er søknadspliktige.</p> <p><u>Vegetasjonsfjerning som er tillatt:</u></p> <ul style="list-style-type: none"> Fjerne trær og kratt som er til hinder for framkommeligheten Felle lauvtre i en avstand av treets høyde fra traseen Kvist på bartre som er i veien for traseen kan fjernes Vindfall i traseen kan kappes og legges til side <p><u>Andre tillatte tiltak:</u> Vedlikehold av eksisterende klopper, bruer, kavlinger. Det må kun benyttes miljøvennlig materiale/stedegent materiale.</p>
	Ride- og sykkeltrase	<p>Tillatt å sykle og ri. Traseene skal ikke merkes bortsett fra der de er sammenfallende med øvrige løyper i sti- og løypeplanen.</p> <p><u>Vegetasjonsfjerning som er tillatt:</u></p> <ul style="list-style-type: none"> Fjerne trær og kratt som er til hinder for framkommeligheten. Felle lauvtre i en avstand av treets høyde fra traseen. Kvist på bartre som er i veien for traseen kan fjernes. Vindfall i traseen kan kappes og legges til side. <p><u>Terrenginngrep</u></p> <ul style="list-style-type: none"> Terrenginngrep for økt framkommelighet er søknadspliktige. Mindre terrenginngrep (som kan utføres med håndkraft) er tillatt uten søknad <u>forutsatt</u> at de er i tråd med verneforskrift og føringer i sti- og løypeplan. Mindre terrenginngrep er: Bruk av spade og krafse for lokal bortledning av vann.

INFORMASJONSPLAKATER		
	Store informasjonstavler/Landemerker	Landemerker er oppført i tilknytning til 8 sentrale innfartsåre til reservatet. Vedlikehold trestolper: Tjæres etter ett år (2011), deretter hvert 5 år. Skiltene står utenfor verneområdet og er godkjent av grunneiere og bygningsmyndighet.
	Mindre informasjonstavler	Utformes, produseres, settes opp og vedlikeholdes av forvaltningsmyndighetene / Statens naturoppsyn i samråd med rådgivende utvalg. Oppsetting krever grunneiers tillatelse.
TRAKTORVEGER		
	Traktorveg	Tillatt med nødvendig kjøring for de som har rettigheter etter verneforskriften. Nødvendig kjøring er: <ul style="list-style-type: none"> • Kjøring i forbindelse med hogst i skog utenfor verneområdet • Tilsyn med dyr på beite • Utsetting av saltsteiner • Uttransport av felt villt • Transport i forbindelse med vedlikehold av veg • Transport for frakt av nødvendige materialer til vedlikehold av hytte/seter/andre byggtkniske anlegg. Tillatt med vanlig vedlikehold: <ul style="list-style-type: none"> • Rensk av grøfter og skrånninger. Rensmassen kan benyttes i vegen. • Rensk og vedlikehold av stikkrenner, inkludert reparasjon av eventuelle rør gjennom veglegemet. Rørender plastres med stein fra stedet og på en slik måte at det blir god terrengtilpassing.
TILTAK I VED VANN		
	Vann med tillatte båt plasser	Båtplasser som var i bruk ved vernetidspunktet kan fortsatt brukes og er listet opp i vedlegg 4. Nye båt plasser er ikke tillatt
	Dammer	Vedlikehold av dammer opplistet i vedlegg 5 er generelt tillatt jf § 4 pkt. 19. Motorisert frakt av nødvendige materialer til vedlikeholdsarbeid er søknadspliktig. Mer omfattende vedlikehold krever søknad til NVE og til forvaltningsmyndigheten for verneområdet.
	Kultiverte vann	Det kreves tillatelse etter verneforskriftene og etter innlandsfiskekollen for kalking og utsetting av fisk. Kalking og utsetting av fisk kan foretas i utvalgte, godkjente vann som tidligere har vært kalket. Sterk blåfarge der kalking pågår, svakere blåfarge der kalking er avsluttet, eller opprettholdt ved indirekte kalking.
HYTTET, SETRE OG SETERVOLLER		
	Setre / stuler	Vanlig vedlikehold og restaurering av eksisterende bygg og anlegg er tillatt. Ombygging og uttak av virke til ombygging/vedlikehold er søknadspliktig. Gjenoppføring er søknadspliktig både i hht. verneforskrift og plan- og bygningsloven. Det er tillatt å bruke stedegent granvirke til tradisjonelle taktekkestikker på seterbygninger. Virkestrær plukkes ut etter søknad til forvaltningsmyndighet. <u>Setervoller kanholdes åpne:</u> <ul style="list-style-type: none"> • Utgangspunktet er at busker og kratt fjernes. • Bustegranner kan stå. • Større granfelt på voll felles. • Furu felles. • Lauvtrær vurderes i hvert enkelt tilfelle; også som lauvingstre og skjøttes da som det. • Engslått foretas etter blomstring i juli/august. Graset fjernes. Redskap: Motorsag, enkel slåmaskin, håndredskaper. Ryddesone kartfestes. Oppmåling foretas av forvaltningsmyndighetene i samråd med grunneier. <u>Oppfølging fra forvaltningsmyndighetene:</u> Naturtyperegistreringer for setervoller.
	Turisthytter	Vanlig vedlikehold av eksisterende bygg og anlegg er tillatt. Ombygging og uttak av virke til ombygging/vedlikehold er søknadspliktig. Nybygg er ikke tillatt. Enkel drenasje i forbindelse med biodoer er tillatt. Vann ledes ut på terreng; ikke til våtmark/vassdrag. Det er tillatt å foreta vegetasjonsrydding og skjøtsel/vedhogst. Ryddesone kartfestes. Oppmåling foretas av forvaltningsmyndighetene i samråd med grunneier. Nyttetransport med snøscooter av nødvendige varer til hyttene er søknadspliktig.
	Hytter	Vanlig vedlikehold av eksisterende bygg er tillatt. Ombygging og uttak av virke til ombygging/vedlikehold er søknadspliktig. Nybygg er ikke tillatt. Det er tillatt å drive vegetasjonsrydding og skjøtsel/vedhogst i avtalt ryddesone som kartfestes. Oppmåling foretas av forvaltningsmyndighetene i samråd med grunneier. Nyttetransport med snøskuter av nødvendige varer til hyttene er søknadspliktig.
	Kulturminner	Inntil det foreligger en samlet kulturminneregistrering, må det avklares med forvaltnings- og kulturminnemyndighetene om og hvordan kulturminner kan/skal istandsettes og vedlikeholdes. Kjente nyere kulturminner er avmerket på kartet, for eksempel Narekollen i Midt-Telemark. Automatisk freda kulturminner (ikke avmerket) forvaltes av kulturminnemyndighetene.
	Bålplasser	Tilrettelagt for bålrensning, med ved og fyringsplass.
KRAFTUTBYGGING		
	Nedgravd utløpsrør	Kort nedgravd utløpsrør til Sondalsbekken er tillatt. Tiltak i forbindelse med kraftverk på 23/1 behandles også etter annet lovverk.