

Oversikt over vann

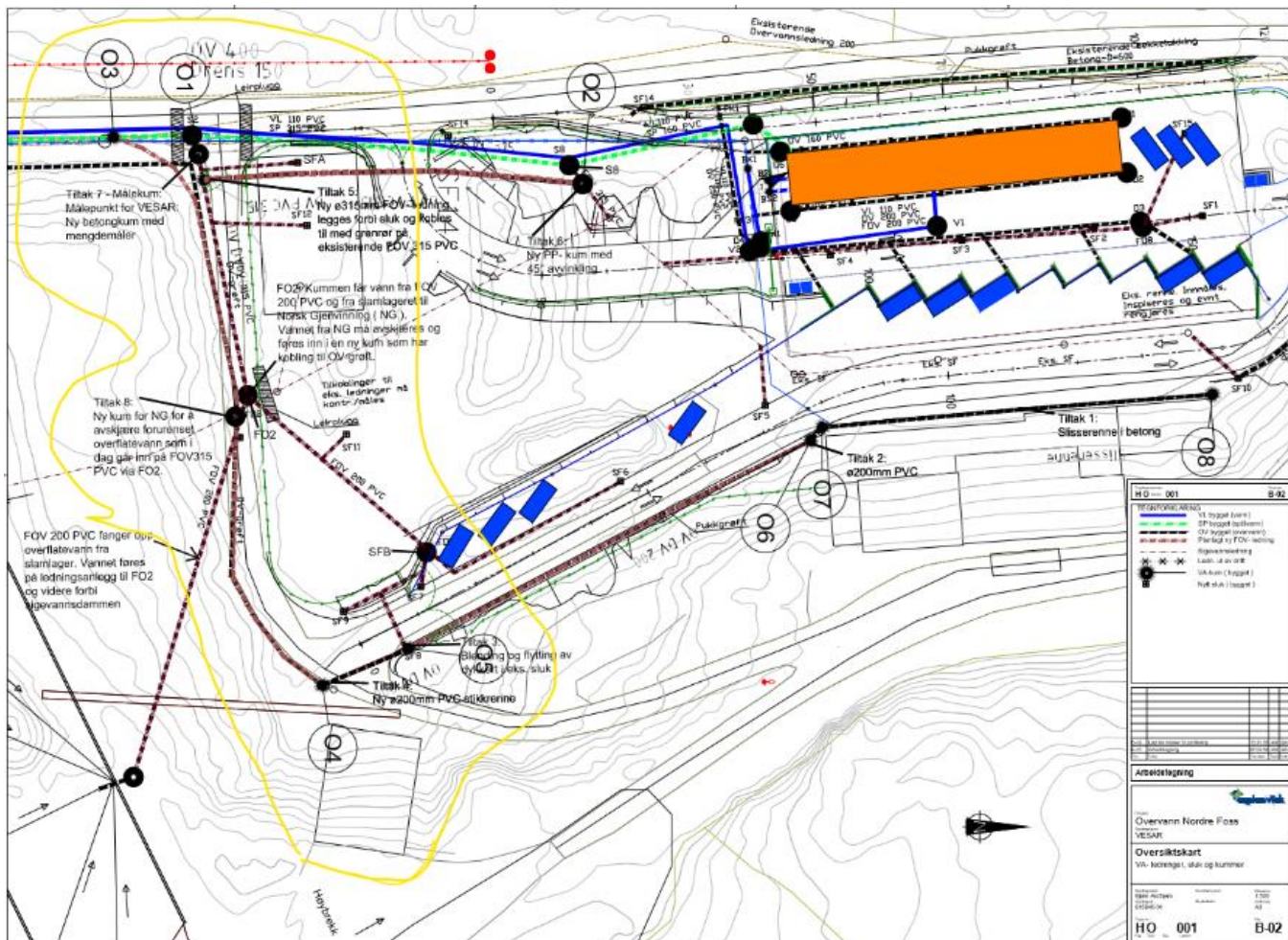

Bygning merket 04 er slambehandlingsanlegget. Anlegget slipper ut prosessvann i påstikk på samleledning merket med tiltak 4. Prosessvannet er vann fra flushing av scrubbere, spyling av gulv og fra sanitær

Videre går ledningen i en kum tiltak 8 der overflatevann fra alle utearealer med fast dekke samles opp.

Punkt merket med 03 påstikk på samleledning som går til kommunalt avløp.