

Vedlegg

1. Oversiktstegning av området som skal fylles ut i sjø (1:50 000)
2. Detaljtegning av areal som skal fylles ut i sjø (1:1000)
3. Detaljtegning av areal som skal fylles ut i sjø vist sammen med undersøkt område, prøvepunkter og prøvetakingsstasjoner for sedimentundersøkelser av Asplan Viak i 2018 (1:5000)
4. Snittegning for planlagt utfylling i sjø
5. Kart over rør, kabler og andre konstruksjoner i området
6. Rapport sedimentundersøkelse Asplan Viak, 18.01.2019
7. Vedtak godkjenning av forslag til områderegulering Frier vest fra kommunestyret
8. Kystverket - Uttalelse til offentlig ettersyn
9. Riksantikvaren om kulturminner - uttalelse til offentlig ettersyn
10. Vurdering av innkomne merknader, offentlig ettersyn
11. Tiltaksplan 11.6.2021

VEDLEGG 1 Oversiktstegning av området som skal fylles ut i sjø (1:50 000)



VEDLEGG 2 Detaljtegning av areal som skal fylles ut i sjø (1:1000)

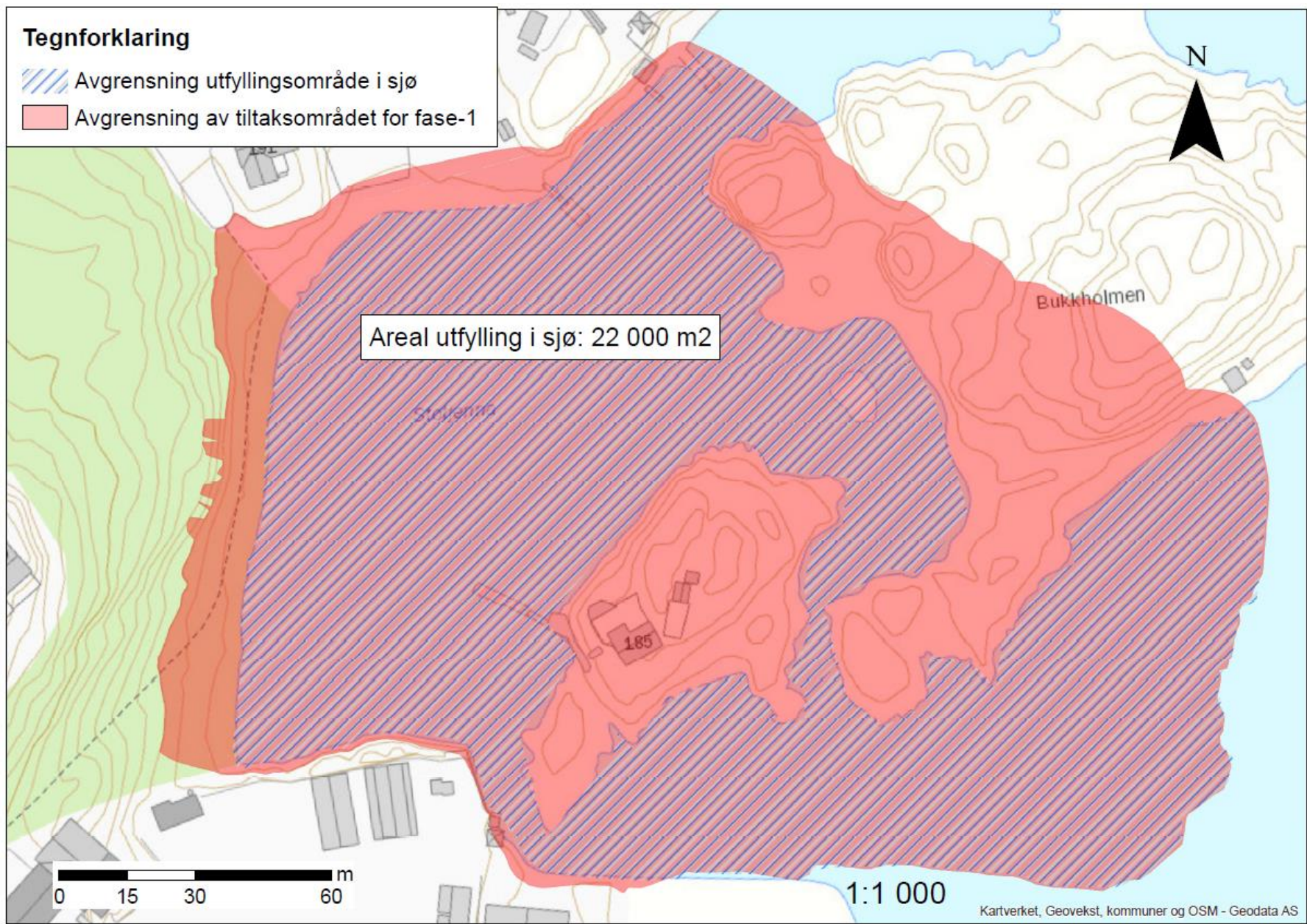

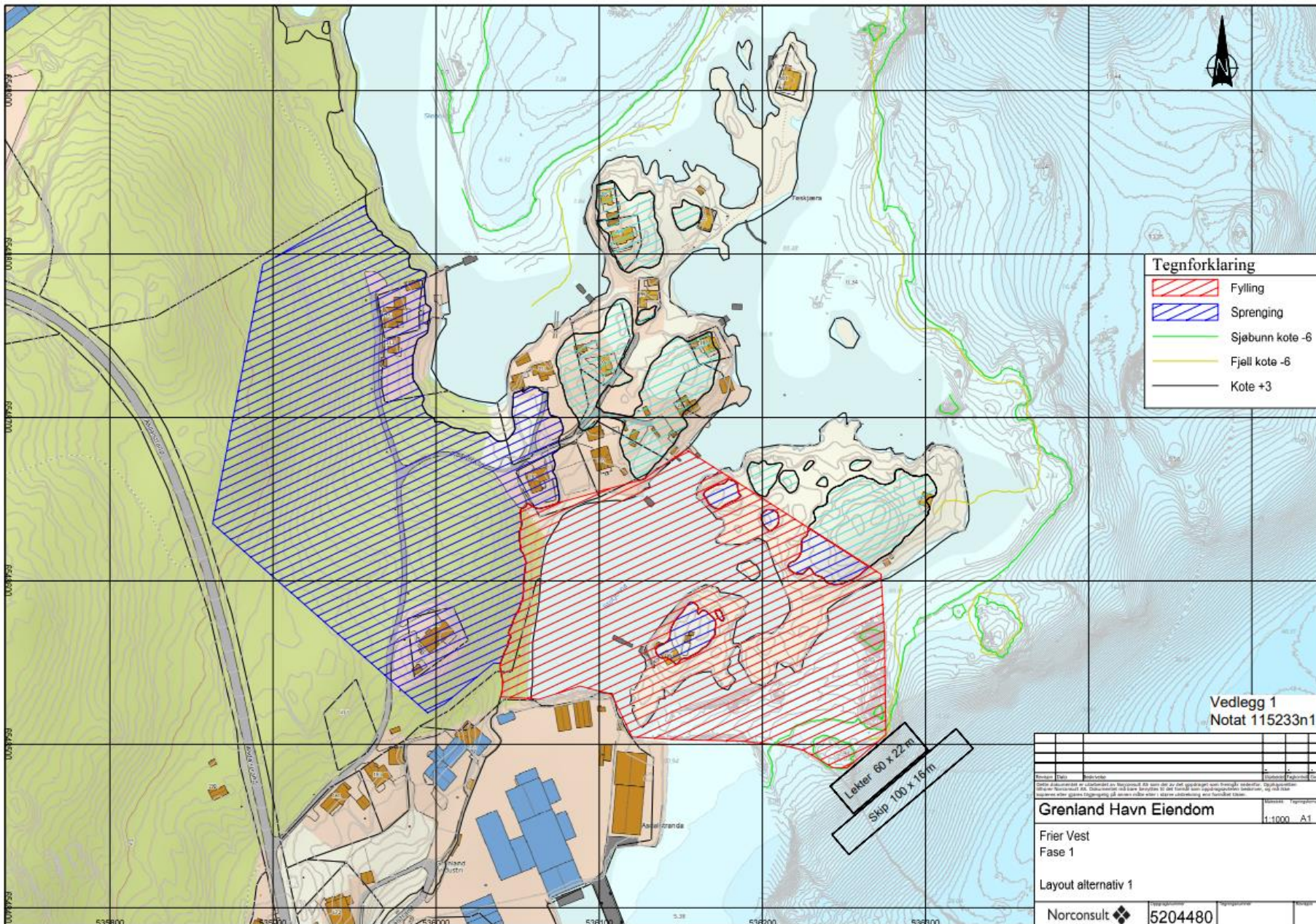

Prosjekt	Dato	Rev. nr.	Rev. dato	Opprettet	Endret	Godkjort	
<p>Denne dokumentet er utarbeidet av Norconsult AS som del av det godkjente prosjekteringsarbeidet. Dette dokumentet er utarbeidet av Norconsult AS. Dette dokumentet vil ikke benyttes til det formål som opplysningsmateriale, og vil ikke gjøres eller være tilgjengelig for annen eller etter i etter utarbeidning av forholdet til.</p>							
Grenland Havn Eiendom						Skala	1:1000 A1
Frier Vest							
Fase 1							
Layout alternativ 1							
Norconsult						Prosjekt nr.	5204480

VEDLEGG 3 Detaljtegning av areal som skal fylles ut i sjø vist sammen med undersøkt område, prøvepunkter og prøvetakingsstasjoner for sedimentundersøkelser av Asplan Viak i 2018 (1:5000)

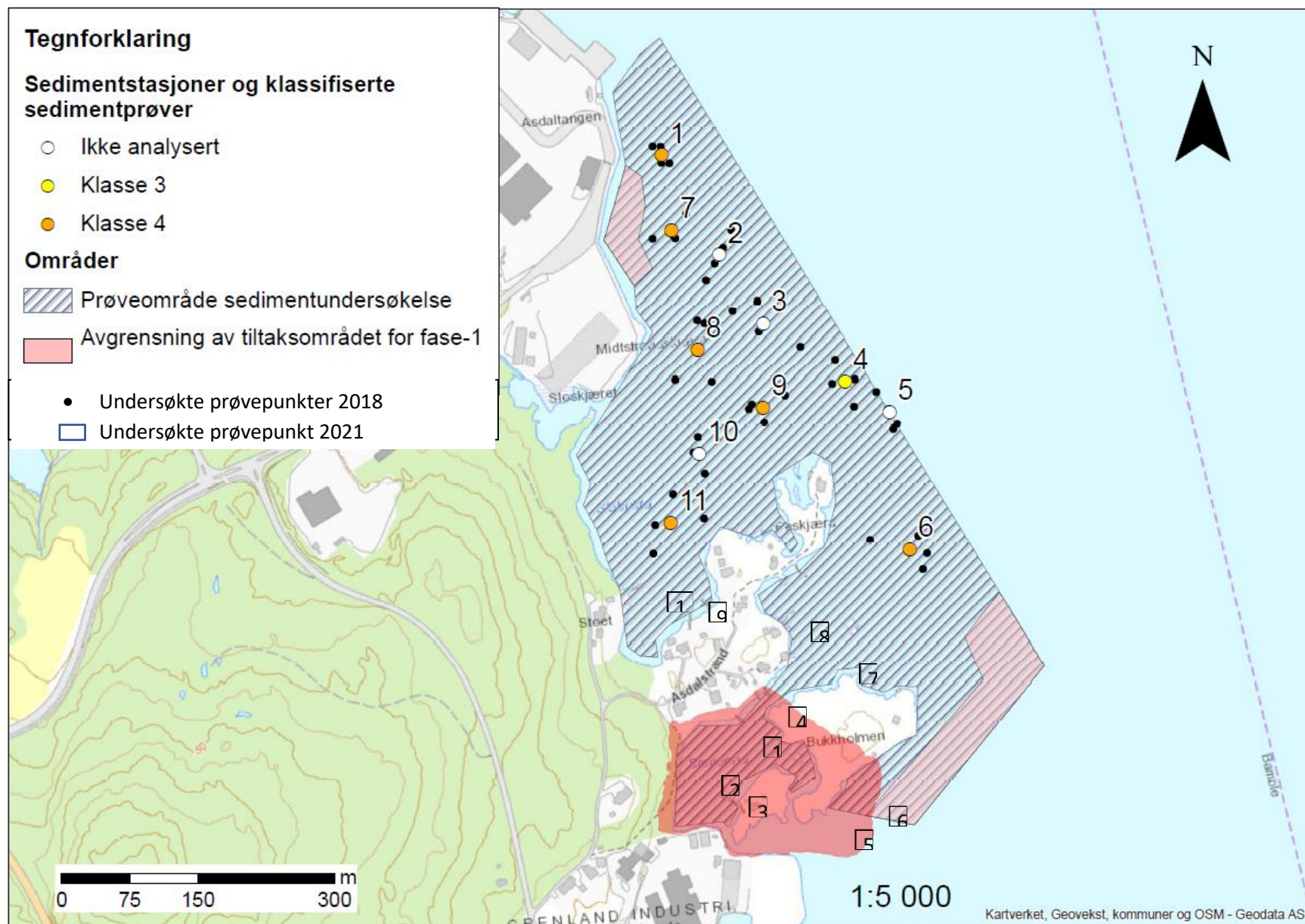

VEDLEGG 4 Snittegning for planlagt utfylling i sjø

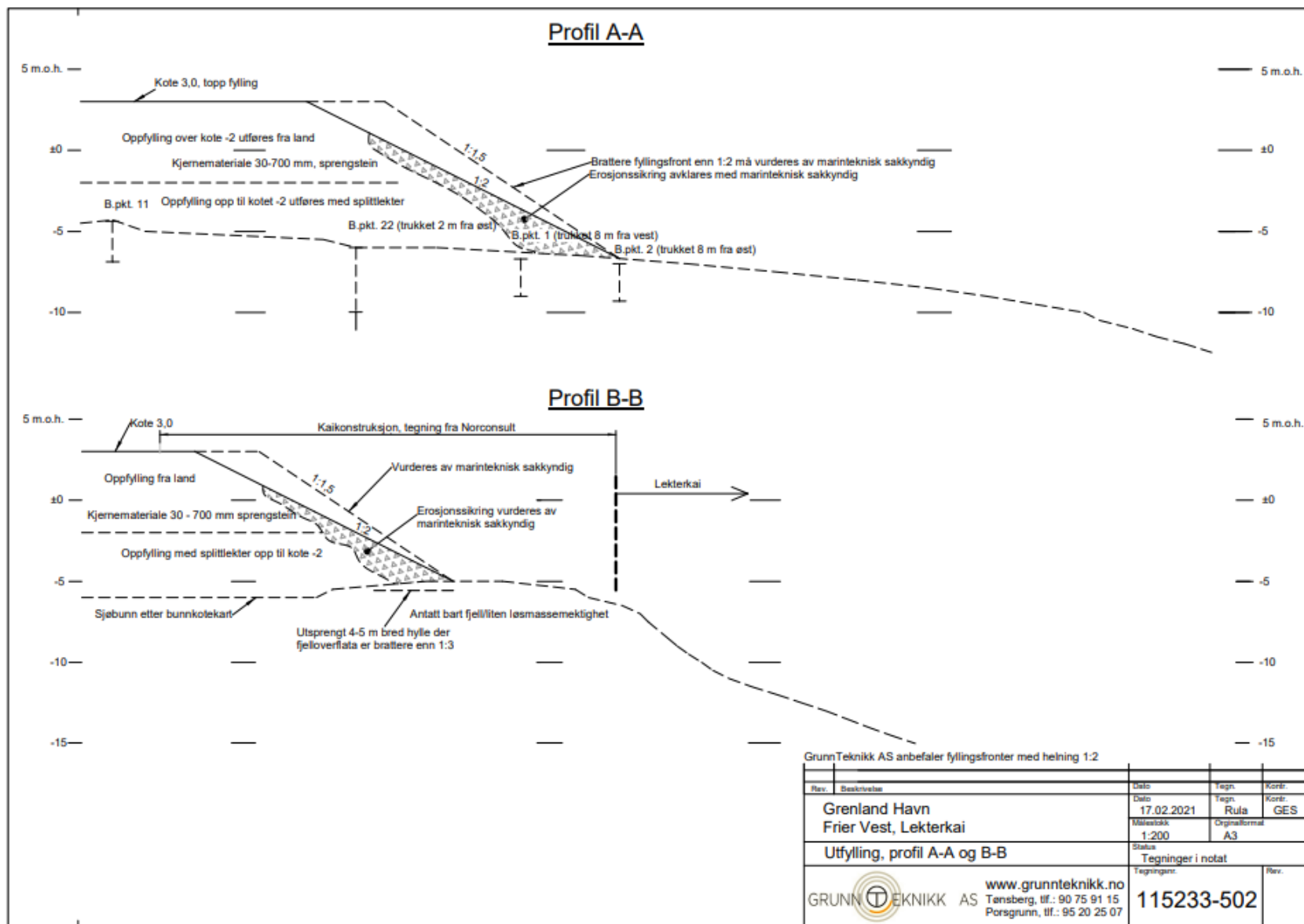

Profil C-C

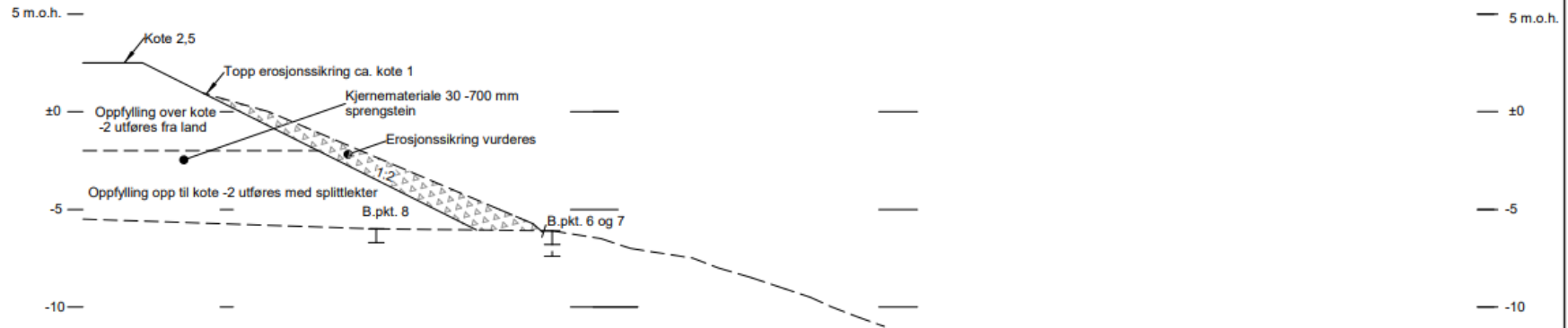

Profil D-D

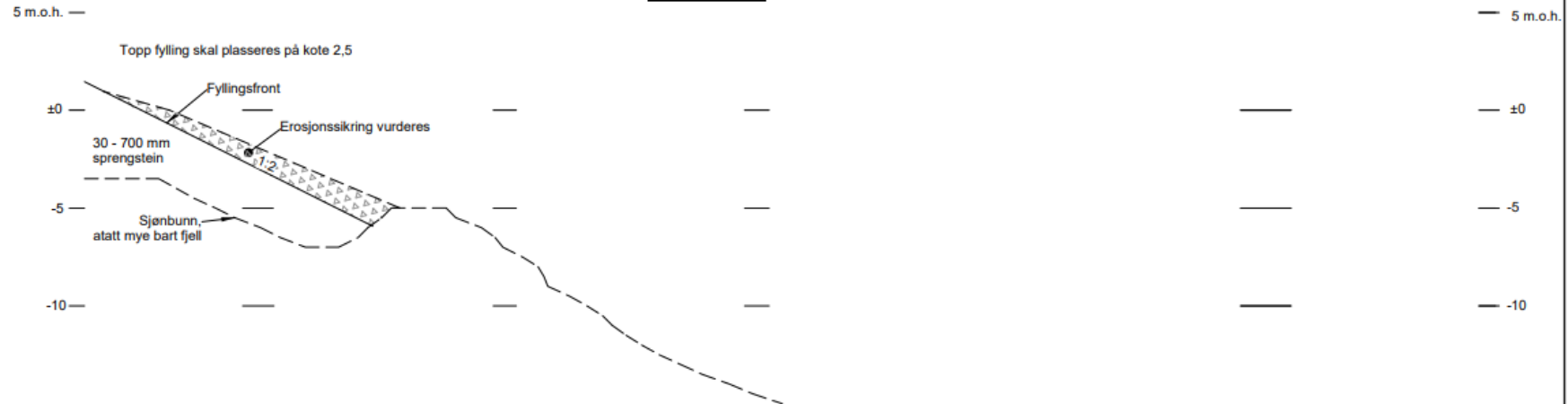

Rev.	Beskrivelse	Dato	Tegn.	Kontr.
	Grenland Havn Frier Vest, Lekterkai	05.02.2021	Rula	xxx
		Målestokk 1:200	Originalformat A3	
	Utfylling, profil C-C og D-D	Status Tegninger i notat	Tegningsnr.	Rev.
		www.grunnteknikk.no Tønsberg, tlf.: 90 75 91 15 Porsgrunn, tlf.: 95 20 25 07	115233-503	

VEDLEGG 5 Kart over rør, kabler og andre konstruksjoner i området



Bilde til venstre viser ledninger og kabler fra ENC fra Kystverkets kart på nett. Bilde til høyre viser vannledning for forbruksvann fra kommunal nett, fra rapport «Områderegulering Frier Vest, vurderinger vann- og avløp» for prosjektet. Området for utfylling i fase-1 er vist med rød sirkel på begge bilder.