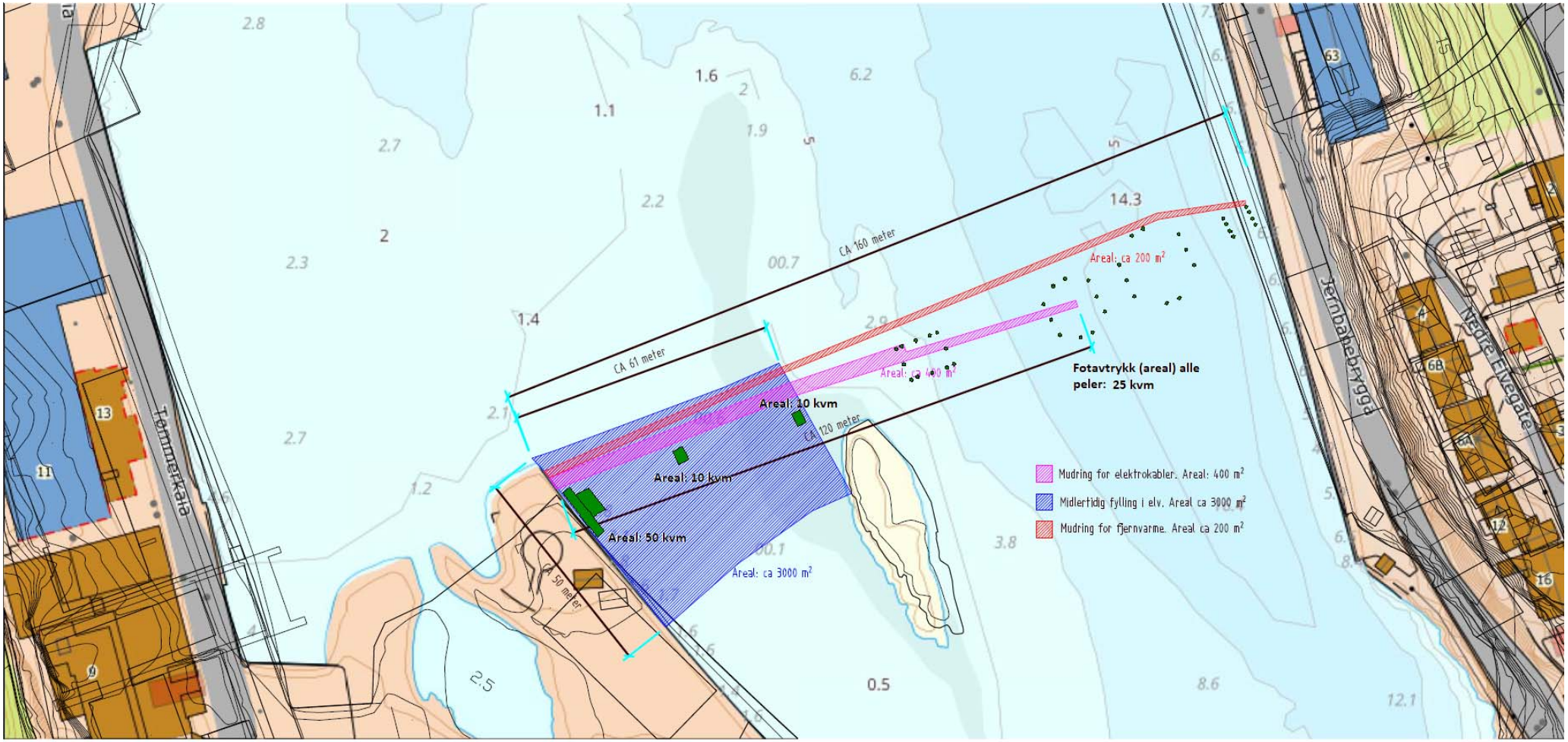
Tømmerkaia
Jernbanebryggja
Nedre Elvegate
CA 160 meter
CA 61 meter
CA 120 meter
CA 50 meter
Areal: ca 200 m²
Areal: ca 400 m²
Areal: 10 kvm
Areal: 10 kvm
Areal: 50 kvm
Areal: ca 3000 m²
Fotavtrykk (areal) alle peler: 25 kvm
Mudring for elektrokabler. Areal: 400 m²
Midlertidig fylling i elv. Areal ca 3000 m²
Mudring for fjernvarme. Areal ca 200 m²