

Vedlegg 5 Vernekart

(det vil utarbeides vernekart i henhold til standarder for dette på et senere tidspunkt)

Ferdsel ved Landingen, på kjerrevegen/stien opp til Vardø fyr og området rundt fyret

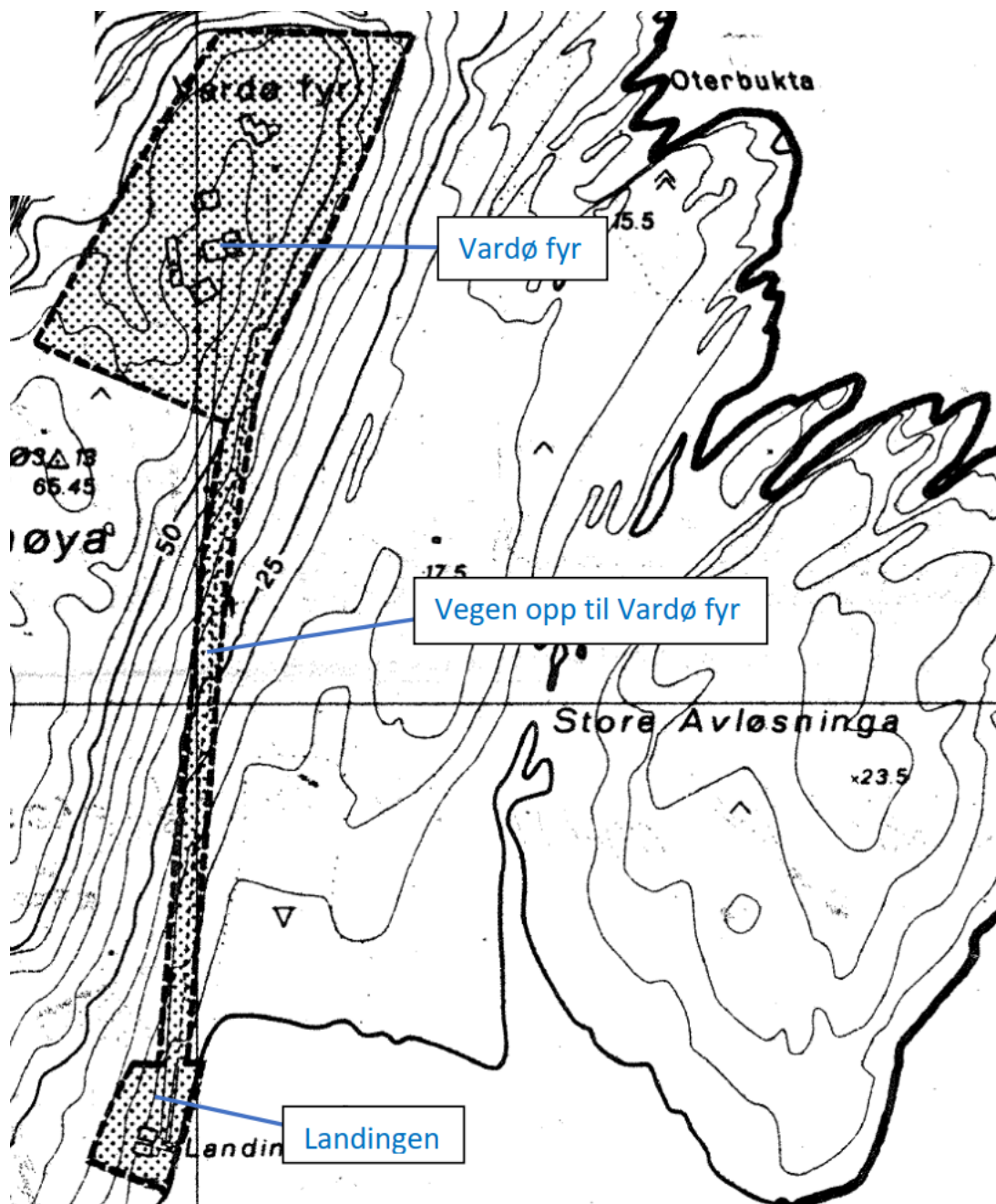

Figur 1 Det legges fortsatt opp til at ferdsel ved Landingen, på kjerrevegen/stien opp til Vardø fyr og området rundt fyret (skravert felt), skal være tillatt hele året. Her blir det ingen endringer i forhold til vernekart fra oktober 1982 (Miljøverndepartementet).

Ferdse i sjø (ved flytebrygga og Landingen)

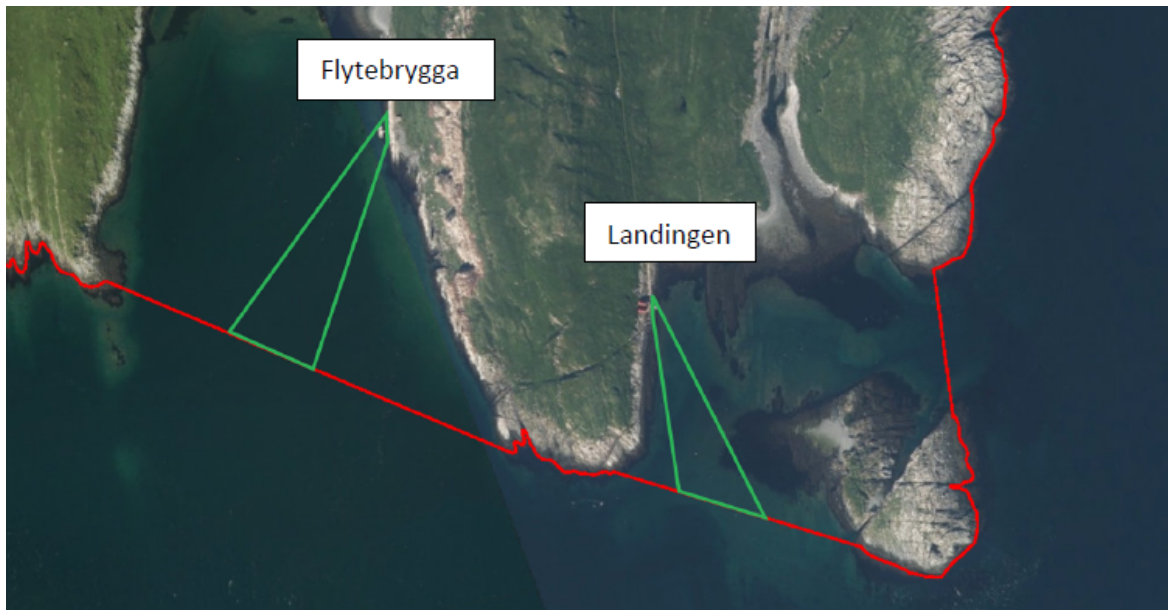

Figur 2 Det foreslås at ferdsel i sjøen skal være forbudt fra og med 15. februar til og med 31. august. Innenfor denne tidsperioden vil nødvendig transport til og fra flytebrygga og Landingen likevel være tillatt innenfor grønn heltrukken strek. Fra og med 1. september til og med 14. februar vil ferdsel på sjøen være tillatt i hele reservatet.

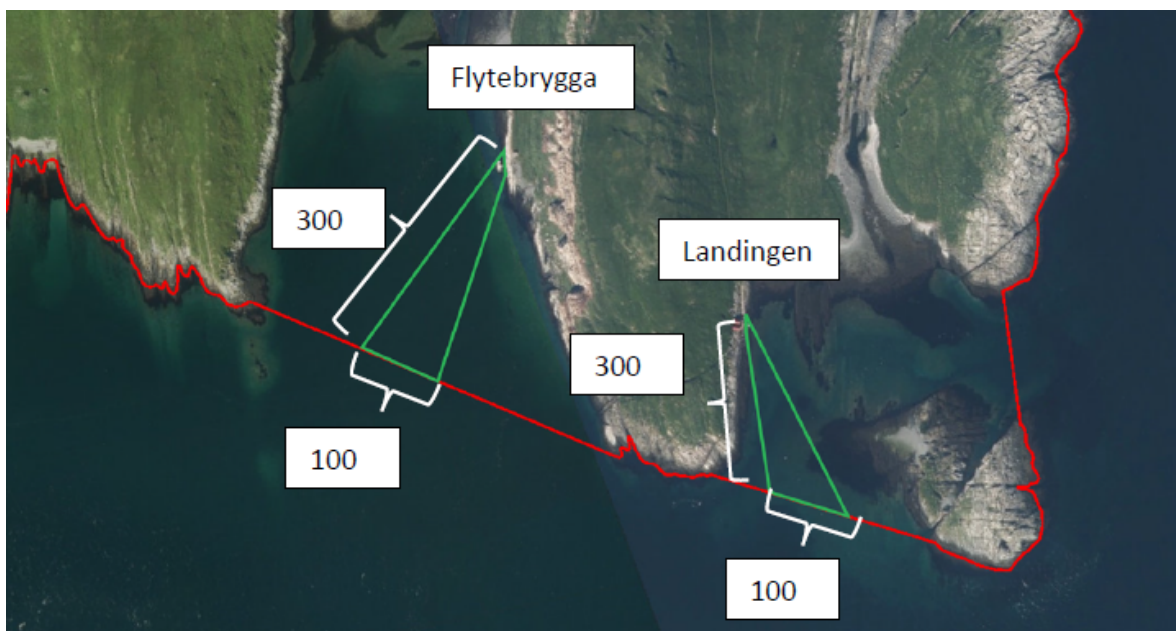

Figur 3 Fra flytebrygga til vernegrensa (grønn heltrukken strek) er avstanden ca. 300 meter, og bredden langs vernegrensa i sør er ca. 100 meter. Fra Landingen til vernegrensa er avstanden ca. 300 meter, og bredden langs vernegrensa i sør ca. 100 meter. For å gjøre manøvrering med båt mulig ved flytebrygga og Landingen, er bredden på den grønne sonen inne ved land ca. 25 meter.

Ferdsel på vestsiden av Hornøya



Figur 4 Flytofotoet viser flytebrygga (blå heltrukken strek), fugletitterskjulet (rød heltrukken strek) og utedoen (gul heltrukken strek). Det foreslås at det skal være tillatt med ferdsel hele året innenfor grønn heltrukken strek samt på landgang/flytebrygge (blå heltrukken strek).

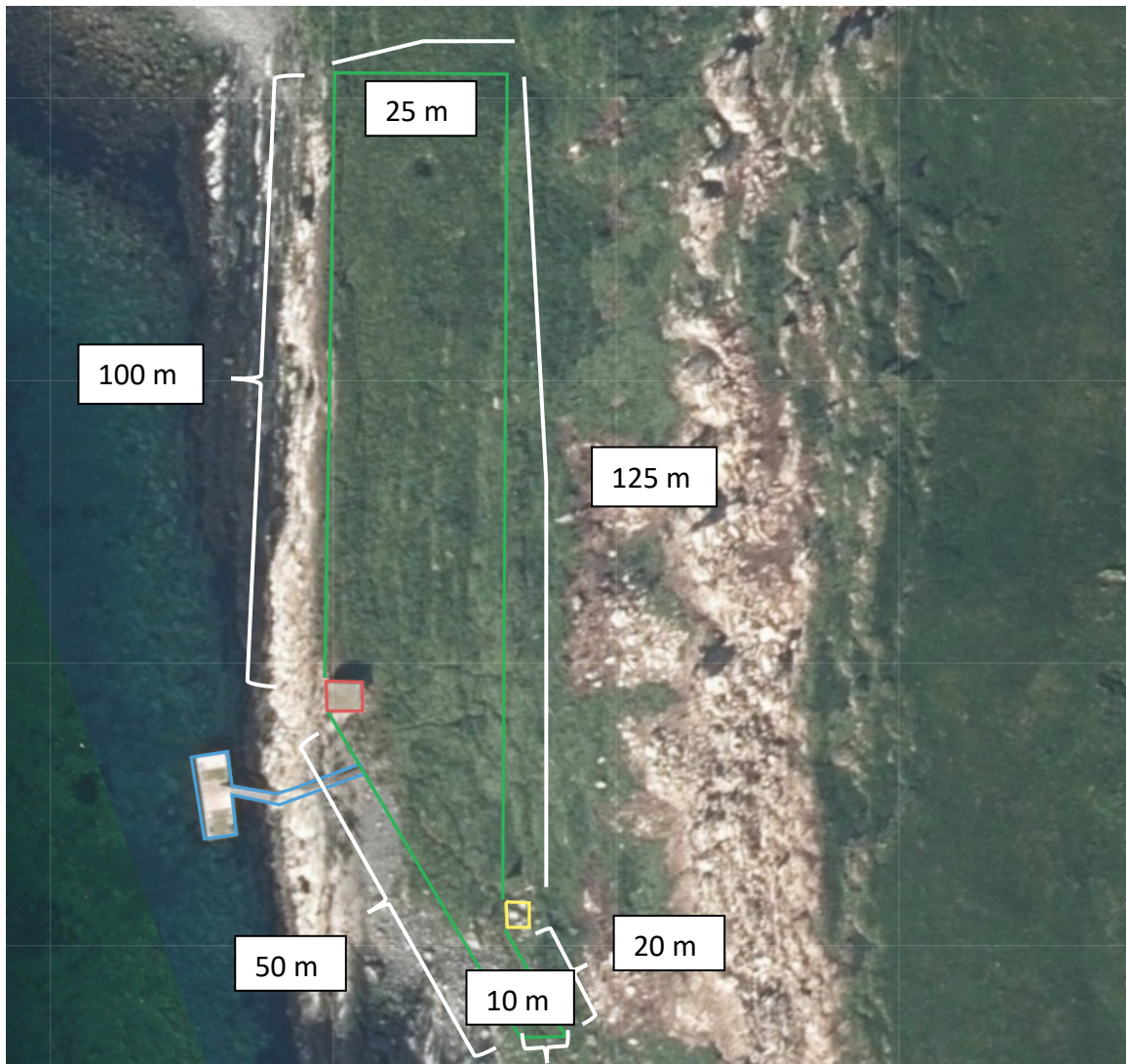

Figur 5 Flyfotoet viser avstanden fra fugletitterskjulet til nordgrensen (ca. 100 meter) og sørgrensen (ca. 50 meter), avstanden fra toalettbygget til nordgrensen (ca. 125 meter) og sørgrensen (ca. 20 meter) samt bredden ved nordgrensen (ca. 25 meter) og sørgrensen (ca. 10 meter).

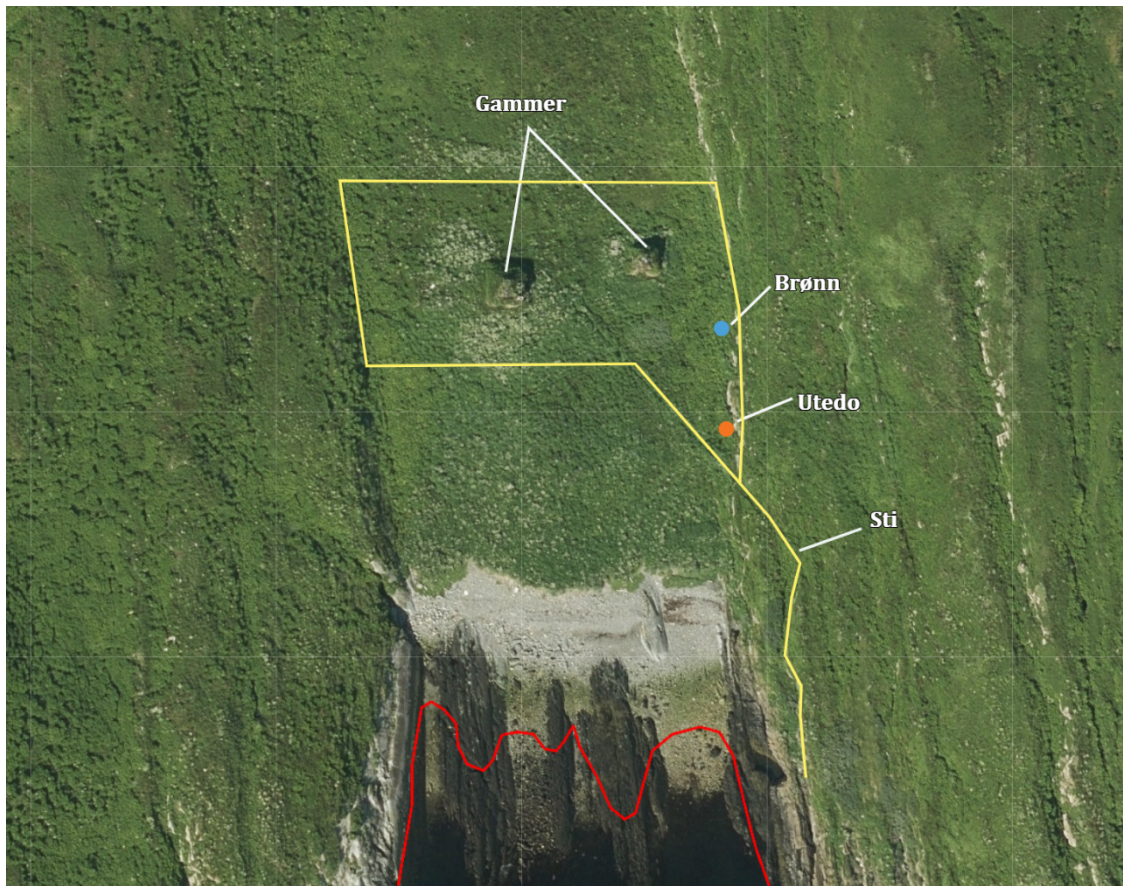

Figur 6 For å komme til gammene på Reinøya legges det til med båt innerst- og på den østre siden av Gambukta. Her følger en sti fra svabergene og opp til gammene, utedoen og brønnen. Det er for grunt å legge til med båt i fjæra. Derfor fortøyes båten ved svabergene på dypere vann lenger ut.

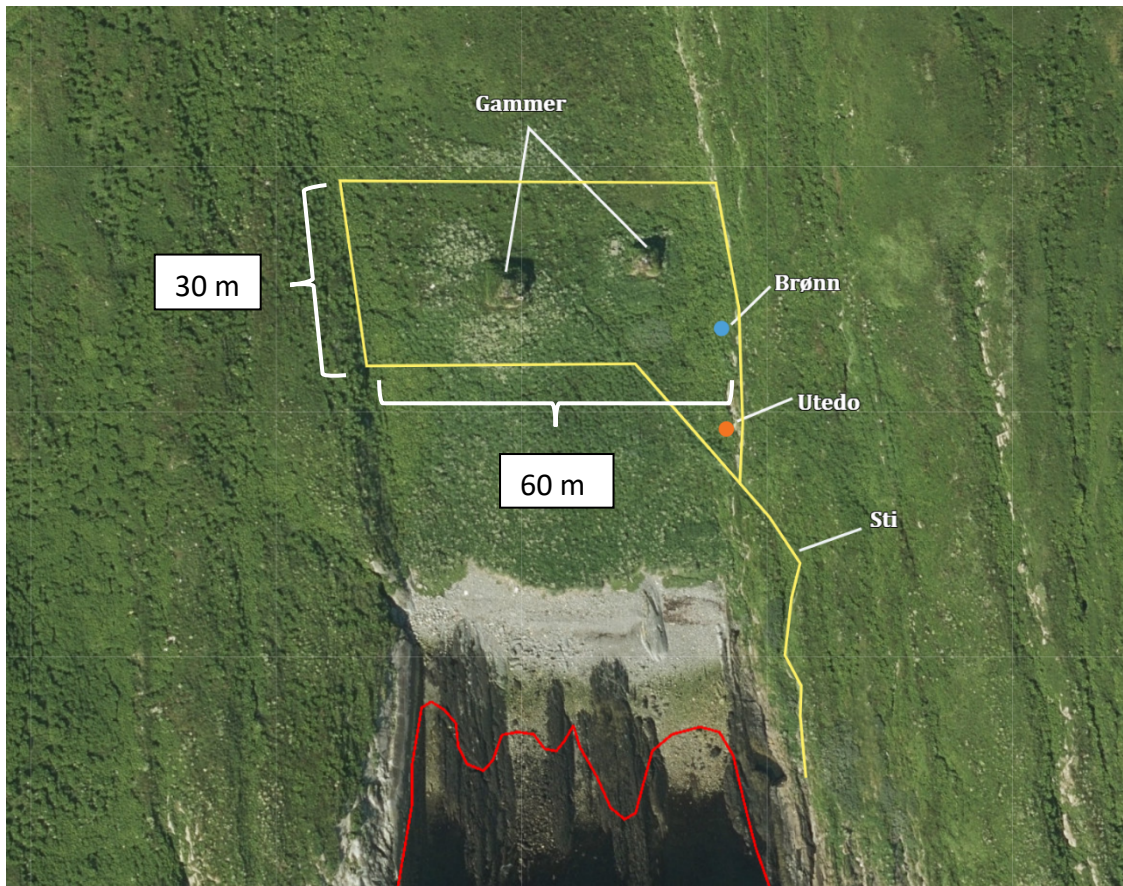

Figur 7 Området rundt gammene er ca. 60 meter langt og 30 meter bredt. I tillegg tilkommer et mindre areal rundt brønnen og utedoen som sammen med det andre arealet har et samlet areal på ca. 2000 m² (2 daa).