

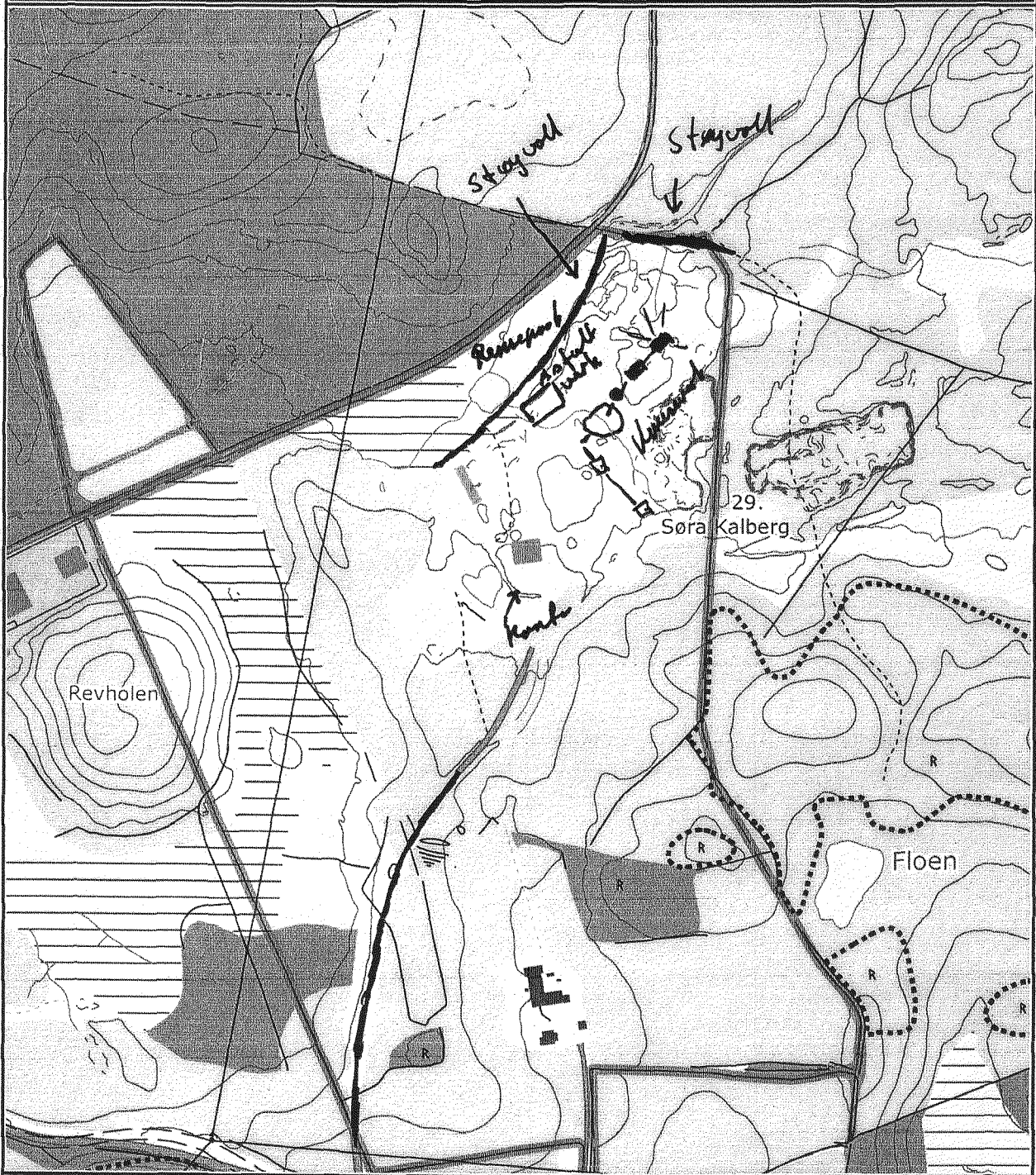



	KARTUTSNITT					
	Eiendom:	Gnr: 29	Bnr: 2	Fnr: 0		Snr: 0
		Adresse: Åslandsvegen 70, 4355 KVERNALAND, med flere				
Hj.haver/Fester:						
TIME KOMMUNE	Dato: 22/8-2013 Sign:				Målestokk 1:5000	



Det tas forbehold om at det kan forekomme feil på kartet, bla. gjelder dette eiendomsgrenser, ledninger/kabler, kummer m.m. som i forbindelse med prosjektering/anleggsarbeid må undersøkes nærmere.

		KARTUTSNITT				
		Eiendom:	Gnr: 29	Bnr: 2	Fnr: 0	
		Adresse: Åslandsvegen 70, 4355 KVERNALAND, med flere				
		Hj.haver/Fester:				
TIME KOMMUNE	Dato: 22/8-2013 Sign:				Målestokk 1:5000	
						
<p>Det tas forbehold om at det kan forekomme feil på kartet, bla. gjelder dette eiendomsgrenser, ledninger/kabler, kummer m.m. som i forbindelse med prosjektering/anleggsarbeid må undersøkes nærmere.</p>						

	KARTUTSNITT					
	Eiendom:	Gnr: 29	Bnr: 2	Fnr: 0		Snr: 0
		Adresse: Åslandsvegen 70, 4355 KVERNALAND, med flere				
Hj.haver/Fester:						
TIME KOMMUNE	Dato: 22/8-2013 Sign:				Målestokk 1:5000	

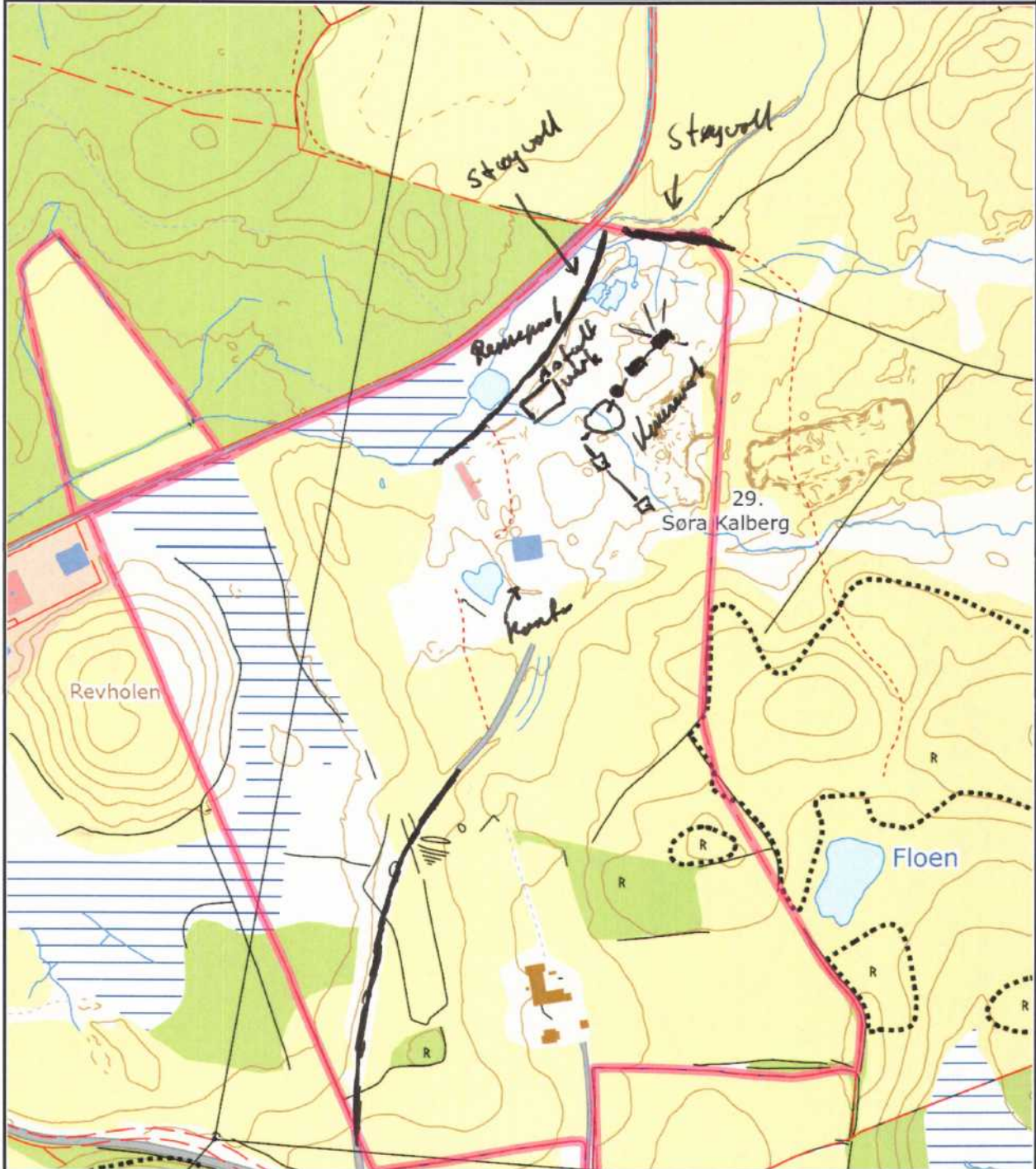

Det tas forbehold om at det kan forekomme feil på kartet, bla. gjelder dette eiendomsgrenser, ledninger/kabler, kummer m.m. som i forbindelse med prosjektering/anleggsarbeid må undersøkes nærmere.

	KARTUTSNITT					
	Eiendom:	Gnr: 29	Bnr: 2	Fnr: 0		Snr: 0
		Adresse: Åslandsvegen 70, 4355 KVERNALAND, med flere				
Hj.haver/Fester:						
TIME KOMMUNE	Dato: 22/8-2013 Sign:				Målestokk 1:5000	

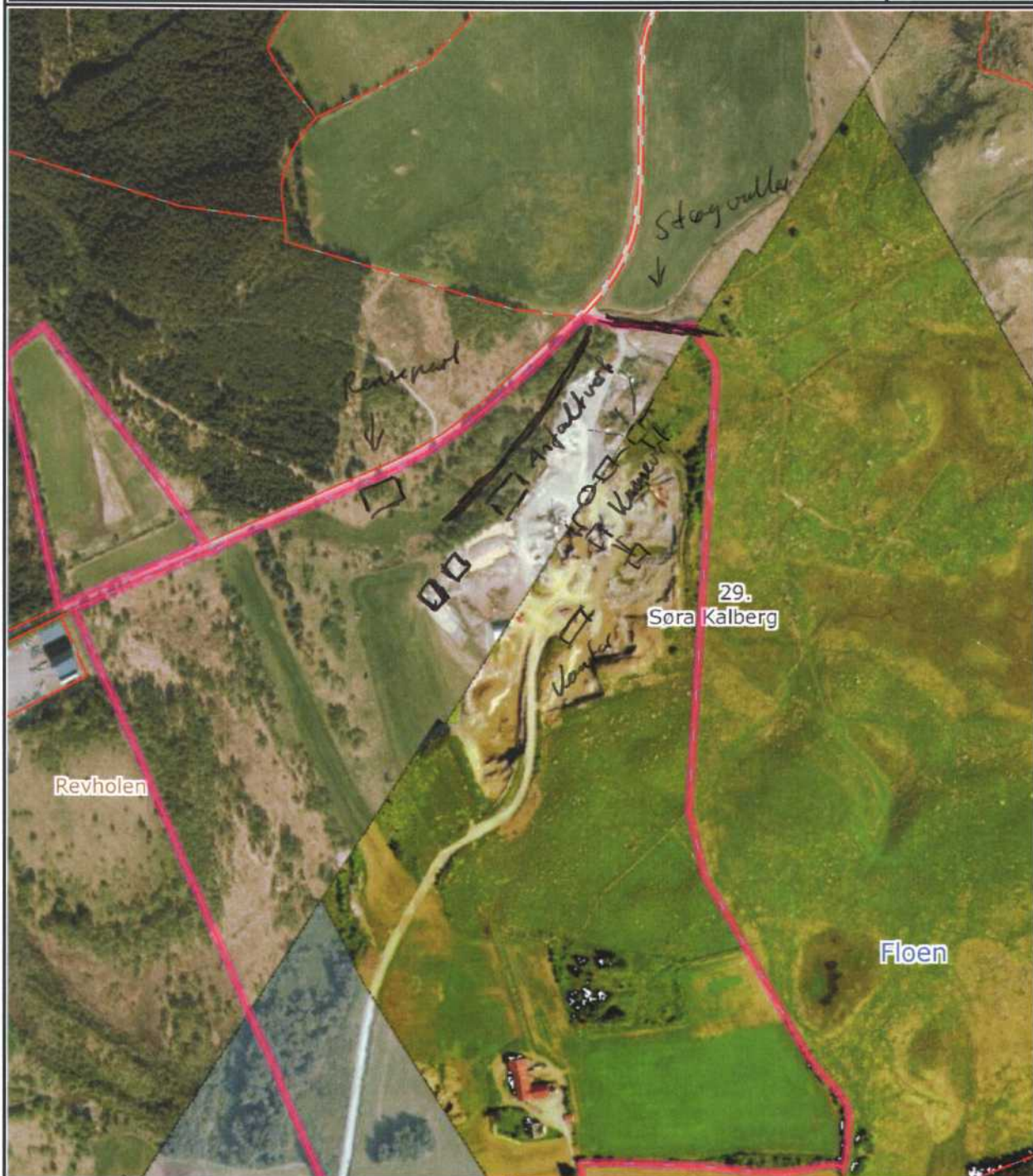

Det tas forbehold om at det kan forekomme feil på kartet, bla. gjelder dette eiendomsgrenser, ledninger/kabler, kummer m.m. som i forbindelse med prosjektering/anleggsarbeid må undersøkes nærmere.

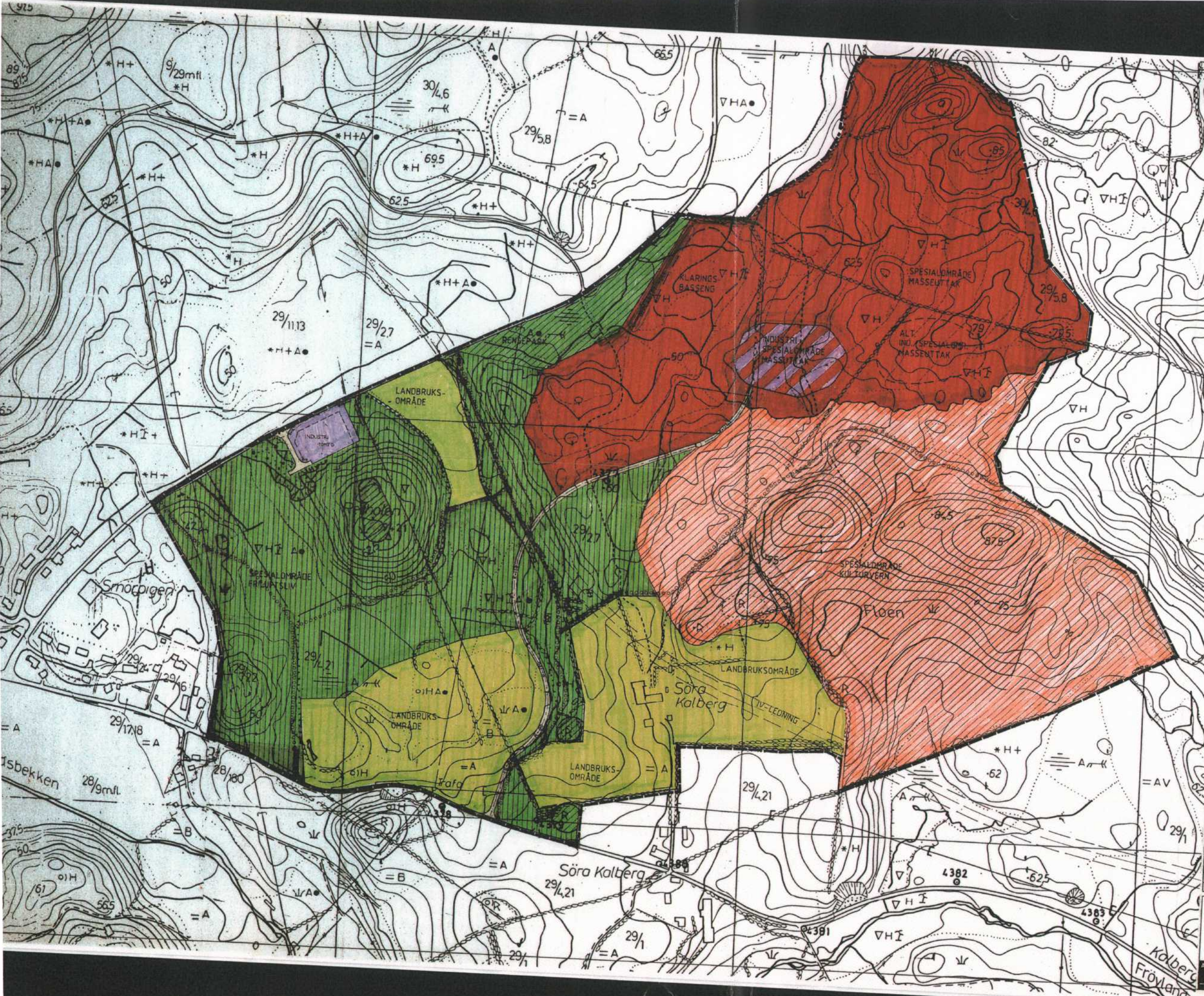

DET KONGELIGE MILJØVERNDEPARTEMENT
 KONGENS MYNDET 2, 112 20 OSLO
 POSTADRESSE POSTBOKS NR. 40, 0105 OSLO

18 FEB 75

TIME KOMMUNE - INNSIGELSE TIL REGULERINGSPLAN FOR
 MASSEUTTAK PÅ SORA KALBERG

I medhold av § 27-2 nr. 2 i plan- og bygningeloven har Miljøverndepartementet vedtatt å legge ned innstillingen i Reguleringsplanen vedtatt av Time kommunestyre i møte den 02.04.75 om reguleringsplan for masseuttak på Sora Kalberg.

Etter fullmakt
 Karin Eide
 Karin Eide

TEGNFORKLARING:

REGULERINGSFORMÅL

- LANDBRUKSOMRÅDER
 - Jordbruk
 - Privat veg
 - Masseuttak
 - Friluftsliv
 - Rensspark
 - Kulturvern
- BYGGEOMRÅDER
 - Industri/masseuttak
 - Industri

STREKSYMBOLER M.V.

- Planens grensen
- Grense for regule
- Byggegrense
- Lokalisering av fu
- Nye koter

Godkjent av Time 19.11.74
 214 19.11.74 sak 191/74
 Inge Haugland
 ordfører

Målestokk 1:2000

C	Endret plan	PW1	1.6.74
B	Endret plan	GJA	01.07.74
A	Endret plan	MZ	07.08.74
REV. AMT.	ENDRINGEN	SIGN. KTR.	DATE
BYGGINGSRÅDETS VEDTAK 1 GANG			
UTLEGGING TIL OFFENTLIG ETTERSYN			16.11.74
BYGGINGSRÅDETS VEDTAK 2 GANG			29.01.75 - 13.07.75
KOMMUNESTYRETS VEDTAK			08.11.75
STADPESING			

Nils T. Ree		MÅL	1:2
Reguleringsplan for masseuttak Sora Kalberg-Time kommune		SAKSBEH.	KJG
PLAN NR. 162		PROSJEKT	MZ
		MONTR.	
		PROSJEKT NR.	328
		DATE	21.1
		TEGN. NR.	
Asplan Viak			
Asplan Viak Stavanger s.s.			
Østervåg 7, 4013 Stavanger			
TH.: 51 89 10 19, Fax: 51 89 47 89			