

Tips og inspirasjon til planlegging av trefjøs

Svein-Åge Vangdal, bygningsplanleggar





**Når kort byggetid har
fokus, og ikkje
eigeninnsatsen.
Men ein ynskjer å
bruka tre
- massivtre**





Kortreist???

Når kort byggetid har fokus, og ikkje eigeninnsatsen. Men ein ynskjer å bruka tre



- Sleppluft o.l.
- Ferdigelement med trekledning
- Tradisjonell bygging



Ein liten rundtur til tre sjølvbyggjarar ...





Suldal



Fjøs til ca 35 årskyr med påsett.
Mjølkestall.
Heiltretak, limtre og stender-
verks veggelement





Mundheim i Hardanger

Fjøs til ca 30 årskyr og påsett av kviger.

Robotfjøs.

Tilbygg til eksisterande.

Limtre, heiltretak og heiltrevegger med tradisjonell tekking og kledning.





Øystese i Hardanger

Fjøs til ca 30 årskyr med påsett av kviger under bygging.
Robotfjøs – tilbygg til eksisterande.
Heiltre vegger med kledning og tradisjonelt takstoltak med trekledning som himling.

Grindbygg fortsatt eit alternativ

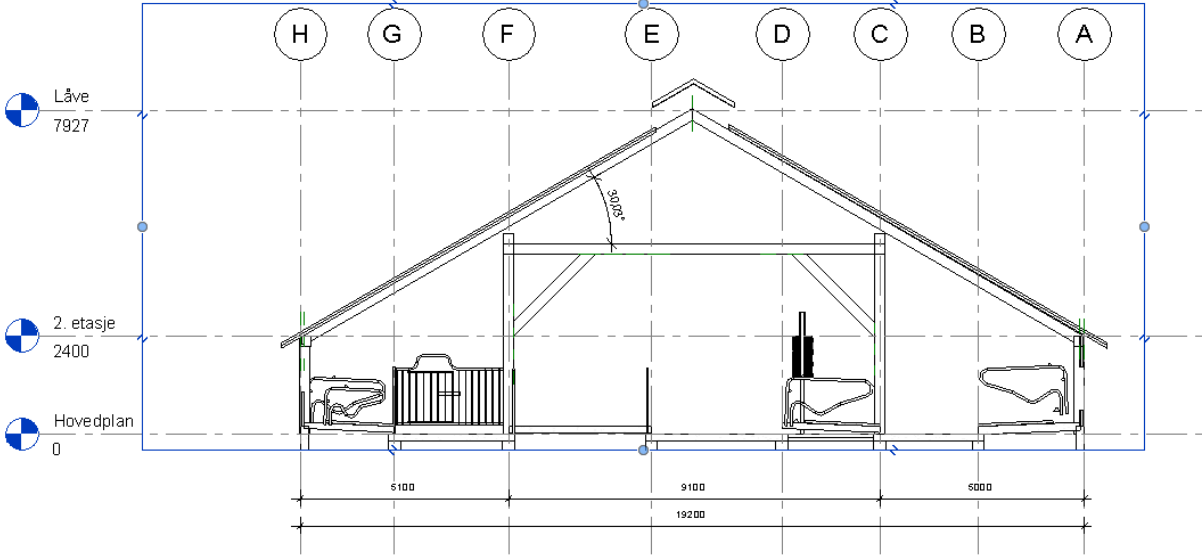
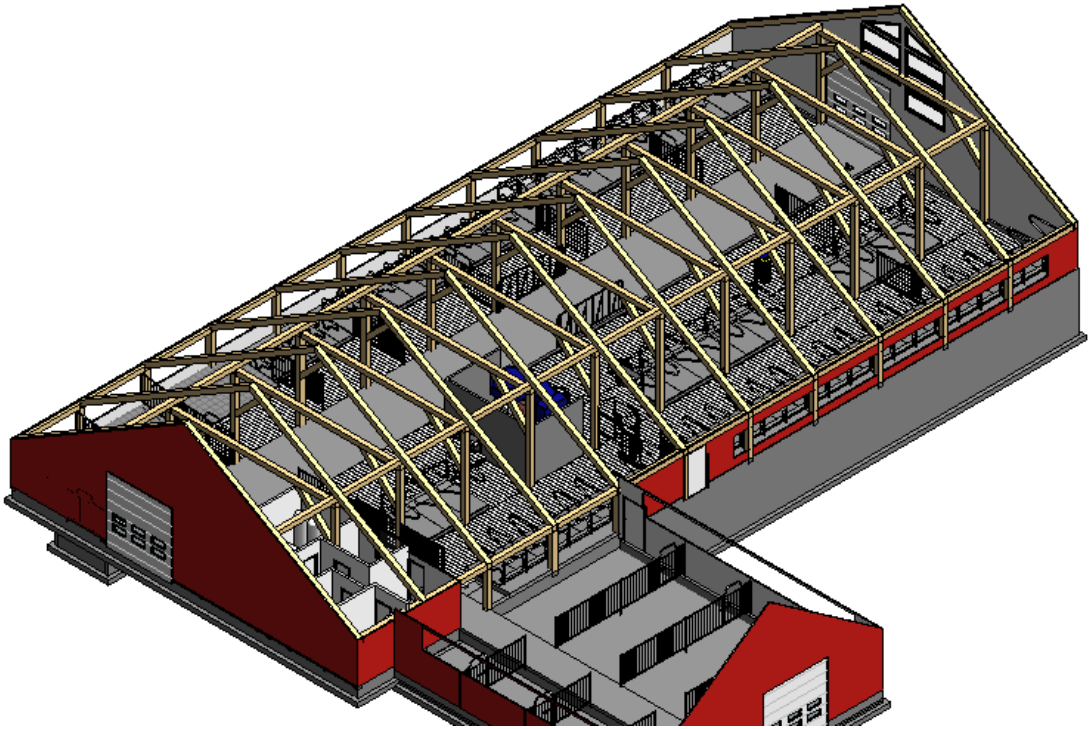



**Spaltepanel i staden for
vindbremseduk eller gardiner.**

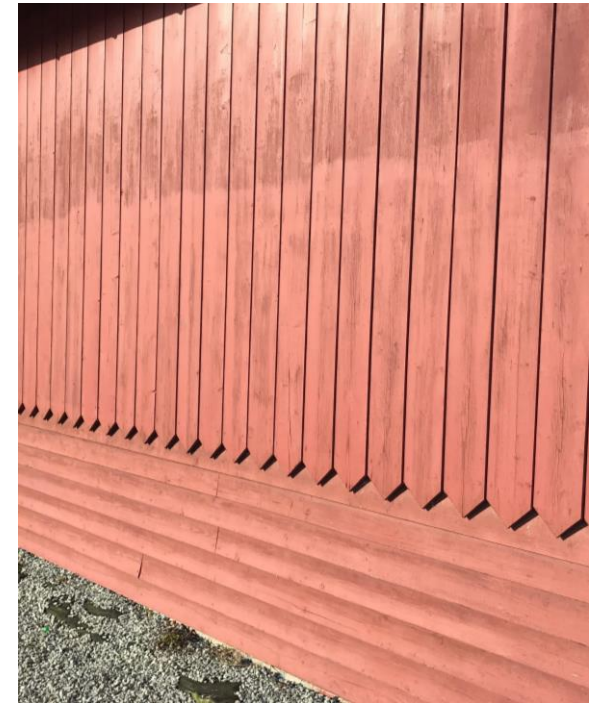
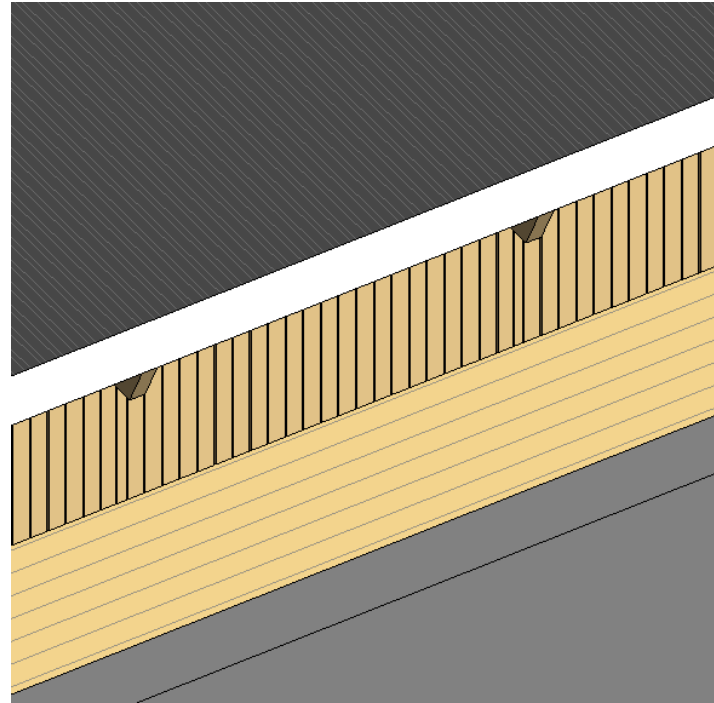
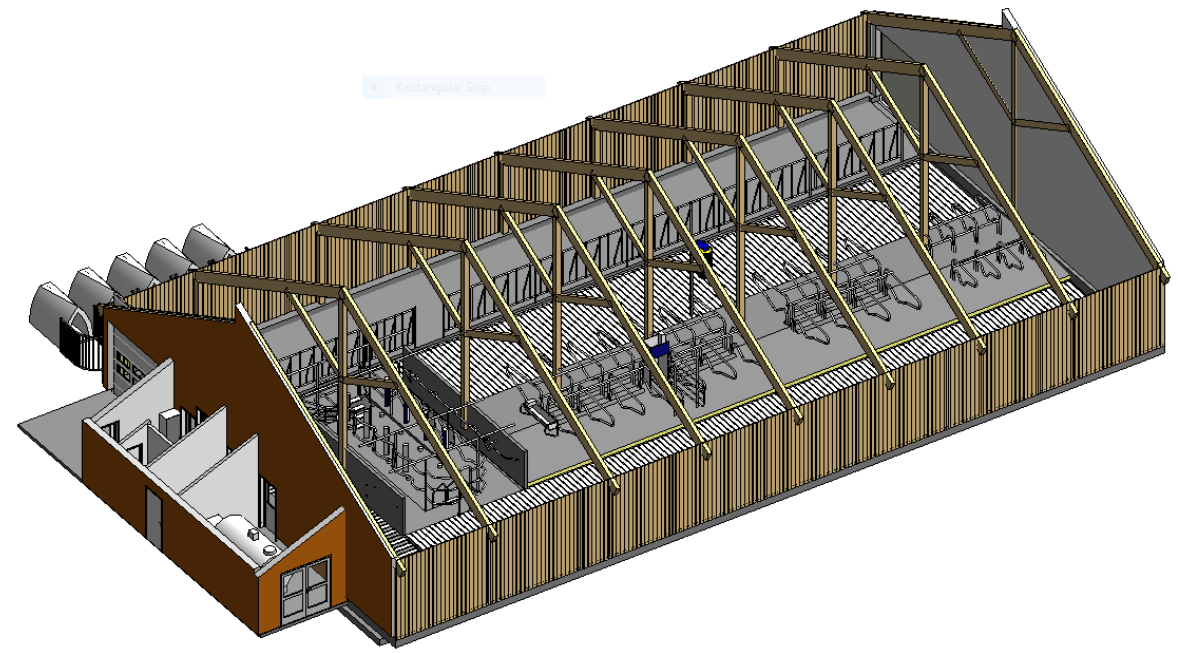



Med litt fjøsarkitektur frå Sveits – i tre!

Takk for meg! svein.age.vangdal@tine.no