

Fra: Nordhagen, Rannveig[Rannveig.Nordhagen@sweco.no]
Sendt: 27.03.2026 15:36:41
Til: Postmottak SFOS[sfospost@statsforvalteren.no]
Kopi: Røed, Susanne Brix[susanne.roed@statsforvalteren.no];
Tittel: Fredrikstad Mekaniske Verksted (FMV-Vest). Delprosjekt Parkgata øst (PGØ) - Tiltaksplan til behandling

Til: Statsforvalteren i Østfold, Buskerud, Oslo og Akershus

Det vises til telefonsamtale 09.03.26 med saksbehandler Susanne Brix Røed, vedr. ovennevnte utbyggingsprosjekt, og bl.a. tiltaksplan for aktuelt delprosjekt, med bygging av ny teknisk infrastruktur på en del av området ved Fredrikstad Mekaniske Verksted (FMV-Vest).

FMV-Vest er et stort transformasjonsområde lengst nord på Kråkerøy i Fredrikstad, hvor det vil være utbygging i lang tid fremover. FMV-Vest blir en utvidelse av bysentrumet til Fredrikstad med bolig, næring, parker med mer. Private utbyggere vil stå for store deler av utbyggingen, men Fredrikstad kommune vil stå som byggherre på deler av en felles infrastruktur på det gamle verkstedsområdet ved Vesterelva og Hølen, som er ett av to utløpsområder for Glomma.

I perioden 2021- 2023 bistod Sweco Fredrikstad kommune med utarbeidelse av et forprosjekt på FMV-Vest, som omfattet felles infrastruktur på området (vei, teknisk kulvert, VA, fjernvarme, avfallssug, parker, kaier mm.). Med bakgrunn i dette er Sweco engasjert av Fredrikstad kommune for å videreutvikle forprosjektet for teknisk infrastruktur. Sweco har bl.a. utført miljøtekniske grunnundersøkelser og utarbeidet én tiltaksplan med vedlegg (vedlagt), for håndtering av forurensede masser i prosjektområdet kalt **Parkgata øst (PGØ)**, omtrentlig angitt med gul farge i kartutsnittet under.

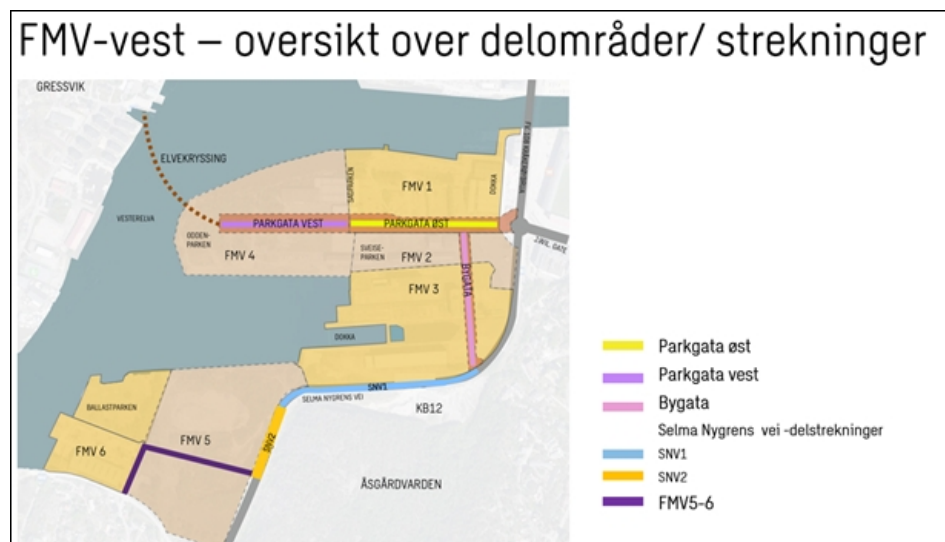

PGØ ligger nord på FMV-Vest, i tilknytning til (og nord for) den fremtidige Bygata (annet delområde/-prosjekt), som vil inngå i annen entreprise for infrastruktur i forbindelse med FMV-Vest-utbyggingen. Det vises til egne tiltaksplaner sendt Statsforvalteren tidligere denne uken, for øvrige delområder.

Prosjektet PGØ skal gjennomføres som en utførelsesentreprise, som Sweco prosjekterer for Fredrikstad kommune.

Ifølge Fredrikstad kommune er rette myndighet for saksbehandling av tiltaksplanen på FMV-Vest Statsforvalteren.

Arealet som inngår i delområdet for delprosjektet PGØ omfatter følgende gnr/bnr og grunneiere:

- 423/2 – Grunneier: Værste Utvikling AS
- 423/205 – Grunneier: Østfold fylkeskommune
- 423/208 – Grunneier: Askot
- 423/121 – Grunneier: Jotne FMV Vest 1 AS
- 423/212 – Grunneier: Jotne FMV Vest 2 AS
- 506/3 – Grunneier: Østfold fylkeskommune
-

Tiltakshaver skal, før flytting av masser, sikre nødvendige eiendomsrettslige forhold. Masser som transporteres mellom grunneiere skal være godkjent av grunneiere før iverksettelse.

Parallelt med saksbehandling etter forurensningslovverket pågår søknader til Fredrikstad kommune, etter PB-loven.

Av hensyn til delprosjektets fremdrift er det ønskelig at tiltaksplanen er ferdig behandlet innen 08.05.26, med sikte på utlysning entreprise 24.06.26.

Vi ber om bekreftelse på mottak av dokumentene, og gjerne en tilbakemelding på når vi kan vente at tiltaksplanen er ferdig behandlet. Dersom det er spørsmål til planen, er det bare å ta kontakt med undertegnede.

2 vedlegg med følgende filnavn:

- Tiltaksplan_Parkgata øst_REV03_270326
- Vedlegg 1_8_Tiltaksplan_FMV-Vest_Parkgata øst_REV03

Vh

Rannveig Nordhagen
Fagspesialist miljø/bærekraft

Sweco Norge AS | Bergen
Mobil 99432733
rannveig.nordhagen@sweco.no
www.sweco.no



Organisasjonsnr. 967032271 | Hovedkontor: Oslo

[For mer informasjon om hvordan Sweco håndterer dine personlige data, vennligst les her](#)



Miljøteknisk rapport og tiltaksplan FMV-Vest, delområde Parkgata øst

FMV-Vest



Revisjonshistorikk

Rev:	Dato:	Beskrivelse av endringen	Utarbeidet av	Kontrollert av
00	24.04.2023	Første utgave	NOFROL	NOHOLS
01	24.01.2025	Oppdatert tekst 4.2.3 og 4.2.3.1 håndtering av anleggsvann, samt gjennomført risikovurdering 3.4, 3.4.1 og 3.4.2.	NOFROL/NOMASY	NO1A2L
02	17.10.2025	Revidert rapport etter supplerende miljøtekniske grunnundersøkelser gjennomført juli 2025 samt endringer i henhold til arealbruk.	NO1F5R	NOLIEK/NOTE LY
03	27.03.2026	Revidert utgave med mindre endringer som følge av oppdatert prosjekteringsgrunnlag. Versjon til behandling miljømyndighet.	NORANN	NOJESN

Prosjekt: FMV Vest
Prosjektnummer: 10228685
Kunde: Fredrikstad kommune
Rev: 03
Utarbeidet av: NORANN
Kontrollert av: NOJESN
Dato: 27.03.2026
Dokumentreferanse M-01

Innholdsfortegnelse

1.	Innledning	6
1.1	Beskrivelse av planlagte arbeider	7
1.2	Geologiske og hydrogeologiske forhold	8
1.3	Historisk kartlegging	10
2.	Metode og vurderingsgrunnlag	20
2.1	Prøvetakingstetthet	20
2.2	Normverdier og helsebaserte tilstandsklasser	20
2.3	Arealbruk og tilstandsklasser	21
2.4	Stoffer med normverdi, men ikke tilstandsklasser	22
2.5	Helse og spredningsrisikovurdering	22
2.6	Avfallsforskriften	22
3.	Miljøteknisk grunnundersøkelse	24
3.1	Feltarbeid	24
3.2	Analyseresultater	26
3.3	Risikovurdering av spredning fra forurenset grunn	30
3.4	Forurensningssituasjon og anbefaling	35
4.	Tiltaksplan	38
4.1	Krav til tiltaksplan og oppstart av tiltak	38
4.2	Vurdering av farlig avfall	38
4.3	Supplerende undersøkelser	40
4.4	Massehåndtering under tiltaksgjennomføring	40
4.5	Risiko for spredning av forurensning	44
4.6	Tiltak for å hindre spredning etter avsluttet tiltak	48
4.7	Kontroll og overvåking under tiltak	48
4.8	Beredskap	49
4.9	Helse, miljø og sikkerhet i utførelsesfasen	49
4.10	Rapportering	49
4.11	Oppsummering	49
5.	Referanser	52
6.	Vedlegg	54

Sammendrag

Sweco Norge AS ble engasjert av Fredrikstad kommune til å bistå med utarbeidelse av et forprosjekt for FMV-Vest, som omfatter felles infrastruktur i området. I den forbindelse gjennomførte Sweco miljøtekniske grunnundersøkelser i ett av delområdene som kalles Parkgata øst ved Fredrikstad Mekaniske Verksted (FMV). Undersøkelsene ble utført i mars 2023 hvor det ble utarbeidet en miljøteknisk rapport og tiltaksplan for forurenset grunn.

Sommeren 2023 ble Sweco engasjert av Fredrikstad kommune for å bistå videre på FMV-Vest med detaljprosjektering av Parkgata Øst. Som en del av oppdraget ble det gjennomført supplerende miljøtekniske grunnundersøkelser. På bakgrunn av disse ble den miljøtekniske rapporten og tiltaksplanen for forurenset grunn, utarbeidet i forprosjektet tidligere i 2023, revidert.

Denne rapporten tar for seg de miljøtekniske grunnundersøkelsene gjennomført av Sweco 16. mars 2023, 3. juli 2025 og 7. juli 2025 ved tiltaksområde Parkgata Øst. Undersøkelsene ble gjennomført for å identifisere eventuell forurensing i massene samt avgrense påvist forurensing.

Det ble boret ned til 3,0 meters dybde på tiltaksområdet. Boringen i 2023 ble gjennomført av Sweco Norge AS, mens boringen i 2025 ble gjennomført av Mesta AS. Det meste av tiltaksområdet har grusdekke og brukes i dag som parkeringsplass, men det er også noen asfalterte flater og flater med plen. Massene i det øvre sjiktet består generelt av fyllmasser av sand/grus, stein og noe avfall. I noen punkter var det svært grove fyllmasser og lite finstoff. Ved 2-3 meters dybde består massene hovedsakelig av silt og leire. Det ble observert grunnvann på ca. 0,7-1,5 meters dybde på tiltaksområdet.

Det ble tatt ut totalt 73 prøver fra 28 prøvetakingspunkter. Alle prøvene ble sendt til kjemisk analyse. Det ble påvist forurensning i tilstandsklasse 2–5 innenfor tiltaksområdet, som følge av forhøyede nivåer av ulike tungmetaller, PAH-er, PCB og alifater. I tillegg ble det påvist høyere konsentrasjoner over tilstandsklasse 5 for 2 av prøvene.

Massene skal håndteres i henhold til Miljødirektoratets veileder for forurenset grunn, med krav til arealbruk «Sentrumsområder, kontor og forretning». Lett forurensete masser tilsvarende tilstandsklasse 3 eller lavere kan ligge igjen eller gjenbrukes innenfor tiltaksområdet.

Det er gjennomført en stedsspesifikk risikovurdering for spredning for å vurdere om masser tilsvarende tilstandsklasse 4 for stoffene bly, kvikksølv, sink, kobber, benzo(a)pyren, PAH-16 og alifater >C12-C35 kan ligge igjen i dypereliggende lag (>1 meter). Risikovurderingen viser at det ikke er noen uakseptabel spredning av miljøgifter til resipienten, fra klasse 4-masser som ligger dypere enn 1 meter. De kan eventuelt gjenbrukes innenfor tiltaksområdet, i dybder fra 1 m under ferdig terreng og med samme forurensningsgrad. Masser fra 2 meter og dypere i tilstandsklasse 4 består hovedsakelig av leire, og risiko for mobilisering og spredning av miljøgifter er vurdert som lav.

Masser i tilstandsklasse 5 (og eventuelt farlig avfall) fjernes fra grøfte- og veitrasé.

Det er registrert fremmede arter på tiltaksområdet. Dersom anleggsmaskiner skal arbeide i områder med vegetasjon, skal det vurderes om massene kan inneholde fremmede arter, og nødvendige tiltak for å hindre spredning skal treffes.

Overskuddsmasser som fjernes fra tiltaksområdet skal leveres til godkjent mottak og basiskarakteriseres i henhold til gjeldende regelverk. I 2023 ble det gjennomført utlekkningstester (riste- og kolonnetest) ved enkelte prøvepunkter der det var påvist lett forurensede masser, for å vurdere deres egnethet for deponering. Resultatene fra disse testene, sammen med øvrige analyser, viser at de oppfyller kravene til deponering som inert avfall. Supplerende kartlegging i 2025 i andre deler av området avdekket imidlertid høyere nivåer av forurensning, og for disse massene kan det være nødvendig med ytterligere undersøkelser, inkludert utlekkningstester, for å fastslå korrekt mottakstype. Ved levering skal det også opplyses om massene kan være infisert med fremmede arter, og eventuelt avfall skal sorteres ut på forhånd.

Grunnet påvisning av forurenset grunn på tiltaksområdet er det utarbeidet en tiltaksplan for håndtering av massene. Tiltaksplanen er beskrevet i kapittel 4.

1. Innledning

Sweco Norge AS har på oppdrag fra Fredrikstad kommune, gjennomført miljøtekniske grunnundersøkelse og utarbeidet en tiltaksplan for håndtering av forurenkede masser i Parkgata øst ved Fredrikstad Mekaniske Verksted (FMV-Vest), gnr./bnr. 423/2 i Fredrikstad kommune. figur 1 viser omtrentlig omriss av tiltaksområdet.



Figur 1: Kart viser tiltaksrådets beliggenhet (rød ramme) i Fredrikstad kommune. Kartkilde: Kartverket.

FMV-Vest er et stort transformasjonsområde på Kråkerøy i Fredrikstad hvor det vil være utbygging i lang tid fremover. FMV-Vest blir en utvidelse av bysentrumet til Fredrikstad med bolig, næring, parker med mer. Private utbyggere vil stå for store deler av utbyggingen, men Fredrikstad kommune vil stå som byggherre på deler av en felles infrastruktur i området.

Sweco har i 2021- 2023 bistått Fredrikstad kommune med utarbeidelse av et forprosjekt for FMV-Vest, som omfatter felles infrastruktur på området (vei, teknisk kulvert, VA, fjernvarme, avfallssug, parker, kaier mm.).

Fredrikstad kommune engasjerte sommeren 2023 Sweco til å bistå videre på FMV-Vest med detaljprosjektering for Parkgata øst, se figur 2. Som del av dette oppdraget bisto Sweco med å utføre miljøtekniske grunnundersøkelser og utarbeide tiltaksplan for håndtering av forurensede masser innenfor prosjektområdene der felles tekniske infrastruktur og samferdselsanlegg skal etableres.

Denne rapporten tar for seg utbyggingsområdet Parkgata øst hvor det skal etableres ny vei (Parkgata øst), med kabler, VA-ledninger og kummer. Det er for delområde Parkgata øst både tatt prøver i forbindelse med forprosjekt i 2023 og i forbindelse med detaljprosjektering i 2025. Resultater fra begge undersøkelsene er sammenstilt i denne rapporten.



Figur 2: Oversiktskart over FMV-Vest. Delområde Parkgata Øst er markert med gult. Kilde: Sweco.

Foreliggende rapport gir en oversikt over delområdet for Parkgata øst. Øvrige områder på FMV-vest dekkes av andre tiltaksplaner. Sweco tar forbehold om at det kan foreligge forurensninger i grunnen som ikke er avdekket i denne undersøkelsen.

1.1 Beskrivelse av planlagte arbeider

Ved Parkgata øst er det planlagt heving av terrenget ca. 1,0 – 1,5 meter over dagens terreng. Parkgata øst skal ha to kjørefelt med sykkelfelt og fortau på hver side av gata. Tiltaket omfatter tilpasning av atkomst til tilgrensende områder og veier som følge av at Parkgata øst vil ligge noe over eksisterende terreng frem til FMV-vest er ferdig utbygd. Parkgata øst skal asfalteres og øvrige sideareal skal etableres med trekker, øvrig grøntstruktur med belegningssoner og asfaltert fortau.

Det skal i tillegg etableres infrastruktur for elektro, fjernvarme, overvann og vann- og avløp (VA). Eksisterende infrastruktur som kommer i konflikt med tiltaket må sikres tilkobling til nyetablert infrastruktur eller fjernes. Det vil blant

annet være behov for å rive deler av en teknisk kulvert, samt rive og reetablere en større overvannsledning i betong som krysser under traseen for den fremtidige Parkgata øst som følge av de planlagte arbeidene

Elektro skal i stor grad ligge i ny veifylling og vil ikke føre til betydelige terrenginngrep på området. Fjernvarme skal legges fra eksisterende rundkjøring og vest til enden av Parkgata Øst, i tillegg til en strekning inn Bygata. Det er anslått totalt rundt 350 meter trasé for grøftarbeider i en dybde inntil 3,5 meter under eksisterende terreng.

1.2 Geologiske og hydrogeologiske forhold

Tiltaksområdet er på ca. 14 620 m² og ligger helt nord-vest på Kråkerøy i Fredrikstad kommune, like sør for Fredrikstad. Området ligger i nærheten av Vesterelva.

1.2.1 Geologi

Løsmassene på tiltaksområdet er i henhold til løsmassekart fra Norges geologiske undersøkelse (NGU) registrert som fyllmasser, se figur 3. Fyllmasser, også kalt antropogent påvirkede løsmasser, er tilført eller påvirket av menneskelig aktivitet. Dette er mest sannsynlig fyllmasser knyttet til utbyggingen av den tidligere industrien på området. Under fyllmassene, fra dybde ca 1 m, er massene av finkornet morene, hav- og fjordavsetninger og generelt tynne, usammenhengende løsmasseavsetninger.

Underliggende berggrunn er registrert som granitt (iddefjordgranitten), og området er registrert som «usikker aktsomhet» i aktsomhetskart for radon.

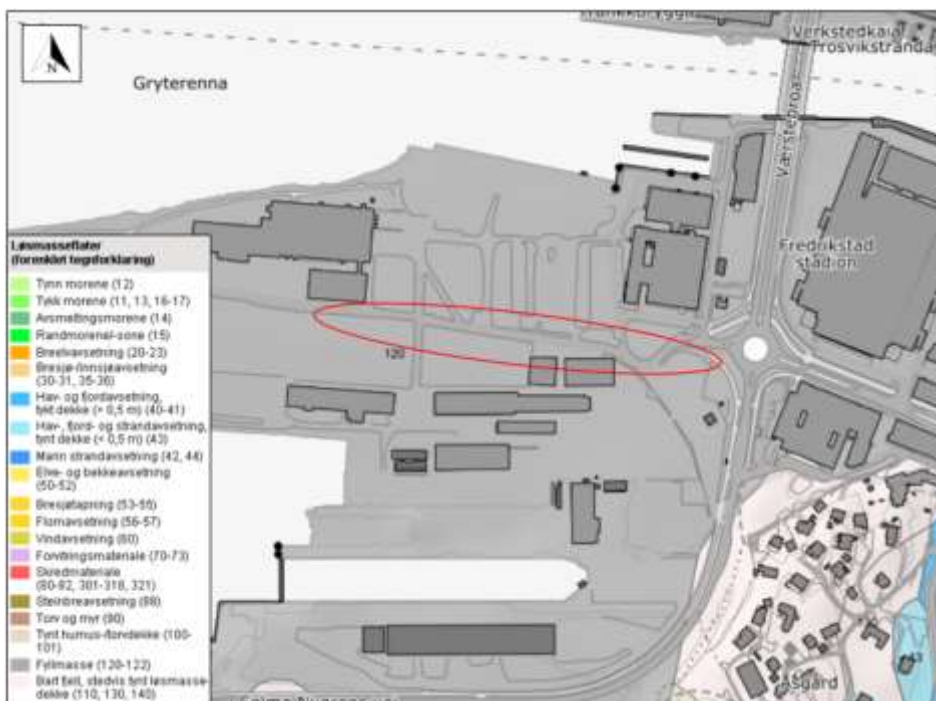

Figur 3: Kart over løsmasser. På tiltaksområdet er det registrert fyllmasser. Omtrentlig plassering av tiltaksområdet er angitt med rødt. Kartkilde: NGU.

1.2.2 Resipient og grunnvann

Nærmeste resipient for tiltaksområdet er elva Vesterelva (Vannforekomst ID: 002-4854-R) som renner ca. 100-150 meter unna tiltaksområdet på det nærmeste. I Vann-Nett er Vesterelva registrert med dårlig økologisk tilstand. Kjemisk tilstand er ikke klassifisert. Øst for tiltaksområdet renner Glomma (Vannforekomst ID: 002-4230-R). Glomma er i dette området registrert med dårlig økologisk tilstand og kjemisk tilstand er ikke klassifisert (1), se figur 4.

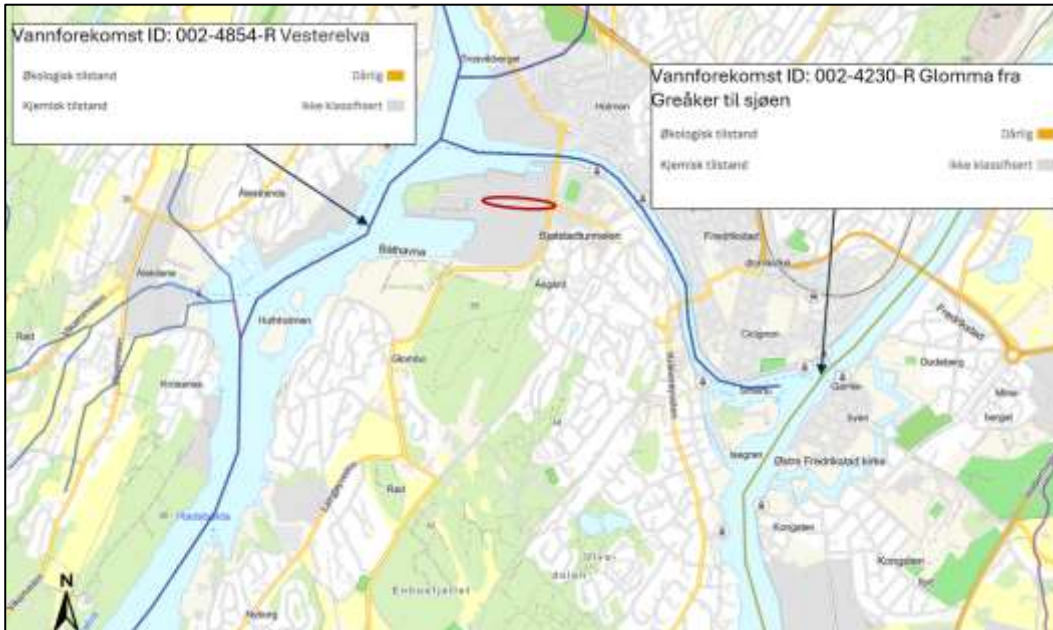

Figur 4: Viser nærliggende resipienter til tiltaksområdet. Tiltaksområdets plassering er markert rødt. Kartkilde: Vann-nett.

Det er ikke registrert fjellbrønner på tiltaksområdet, og nærmeste registrerte fjellbrønn (ID: 7082, registrert januar 1969) ligger like utenfor Fredrikstad stadion. Det er antatt at det ikke er grunnvannspotensiale i løsmassene, se figur 5.

Grunnvannet ligger omtrent 0,7-1,5 meter under dagens terrenghøyde.

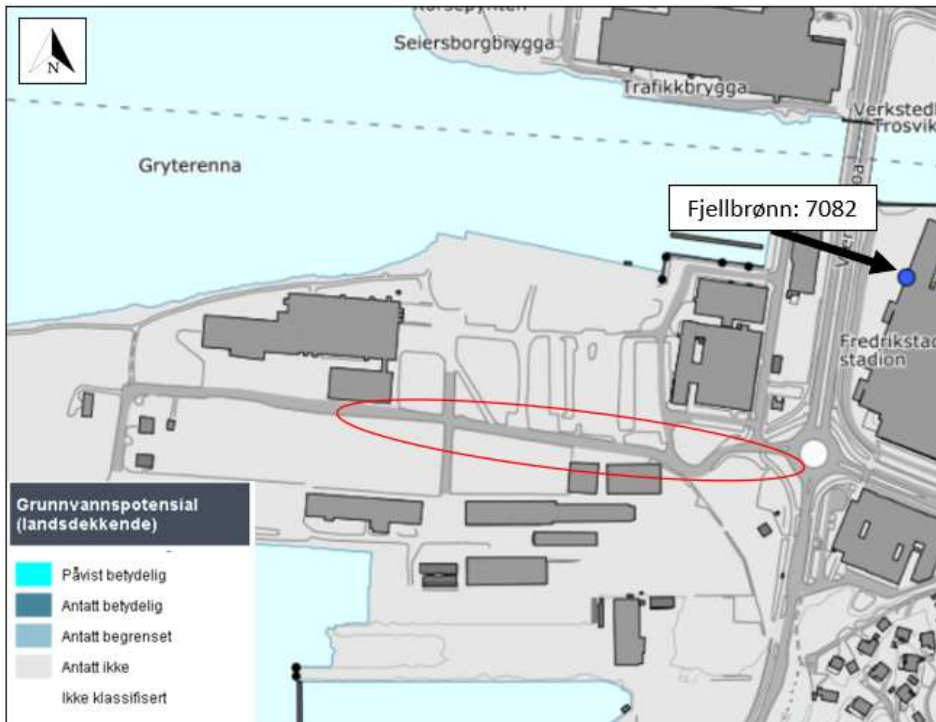

Figur 5: Kartutsnitt fra GRANADA med tiltaksområdet (rød ramme). Fjellbrønn 7082 sin posisjon er vist som blått punkt. © NGU

1.3 Historisk kartlegging

1.3.1 Antropogen forurensning

Grunnforurensningsdatabasen er ikke en komplett oversikt over all forurenset grunn, men gir en oversikt over kjente lokaliteter. Det er registrerte forurensningslokaliteter på og rundt tiltaksområdet, se figur 6 og tabell 1 for registrerte eiendommer og forurensningsstatus.

Området som er farget rødt på land er lokalitet Fredrikstad Mekaniske Verksted, Værste FMV – Land (366) (Markert med «A» i figuren). Lokaliteten er registrert med ikke akseptabel tilstand.

Området som er markert rødt ute i elva er lokalitet Fredrikstad Mekaniske Verksted, Værste – Sjø (12178) (markert med «B» i figuren). Lokaliteten er registrert med ikke akseptabel tilstand.

Området som er markert gult er lokalitet Fredrikstad Mekaniske Verksted, gnr/bnr. 423/121 (23 855) (Markert med «C» i figuren). Dette området er registrert med akseptabel tilstand med dagens arealbruk. Det gule området er knyttet til en kartlegging gjort i 2024 og er en nyere registrering enn området markert med rødt («A»). Tabell 1 gir en detaljert oversikt over forurensningslokalitetene «A», «B» og «C».

Det er i tillegg en rekke registreringer av forurenset grunn i området rundt tiltaksområdet.

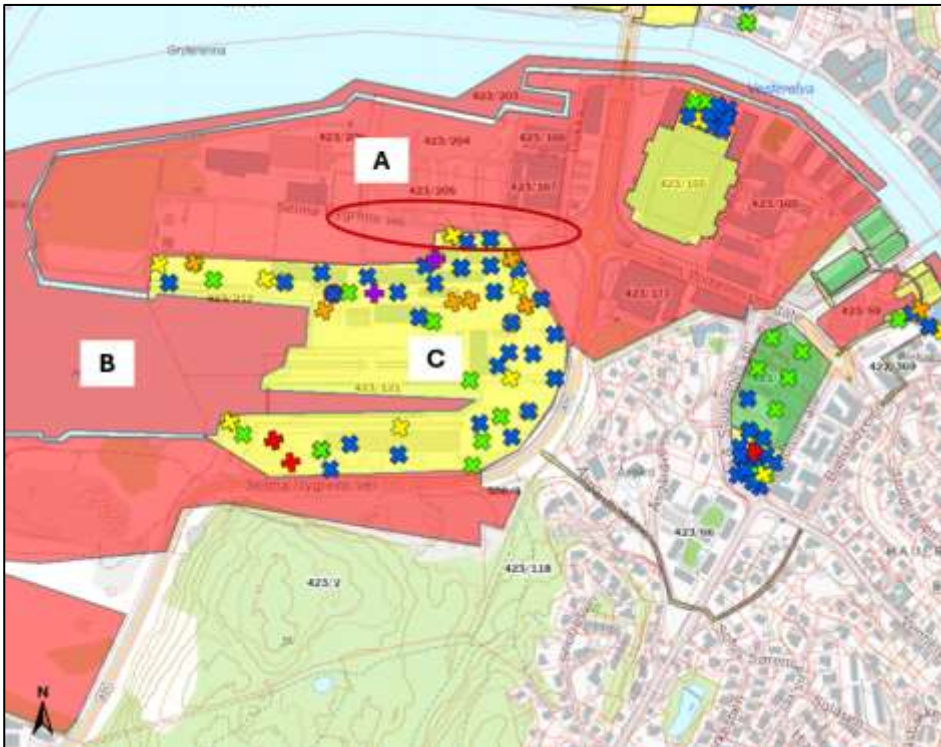

Figur 6: Kartutsnitt fra grunnforurensningsdatabasen viser registrerte områder med forurenset grunn på og i nærhet av tiltaksområdet (rød ramme). Kilde: Grunnforurensning (2).

Tabell 1: Registrert forurensning ved tiltaksområdet fra Miljødirektoratets grunnforurensningsdatabase.

Punkt	Lokalitet	Forurensning	Status
A	Fredrikstad mekaniske Verksted, Værste FMV - LAND (ID: 366)	<p>Lokalitettype: Skipsverft</p> <p>Påvist: alifater, arsen (As), kobber (Cu), Kvikksølv (Hg), PAH-er, Bly (Pb) og Sink (Zn).</p> <p>Mistanke: BTEX, Klororganiske forbindelser, PCB og PCB.</p>	Undersøkelser delvis utført
B	Fredrikstad Mekaniske Verksted, Værste - Sjø (ID: 12178)	<p>Lokalitettype: Skipsverft</p> <p>Påvist: Kvikksølv (Hg), PAH-er, Bly (Pb) og TBT.</p>	Undersøkelser gjennomført (Cowi, 2008)
C	Fredrikstad Mekaniske Verksted, gnr/bnr. 423/121 (ID: 23855)	<p>Lokalitettype: Skipsverft</p> <p>Påvist: Alifater, arsen (As), kadmium (Cd), krom - treverdig (CR3), kobber (Cu), kvikksølv (Hg), nikkel (Ni), bly (Pb), sink (Zn), PCB, PAH-er, BTEX og TBT.</p>	Undersøkelser gjennomført (Multiconsult, 2024)

1.3.2 Historiske flyfoto

Basert på historiske flyfoto ser man at området ikke var fylt ut slik det er i dag i 1947, men området ble benyttet som skipsverft og lager i havne-/kystområdet. Fra 1961 stod den store tørrdokka ferdig. Den ble forlenget i 1963 til størrelsen vi ser i dag. Flyfoto fra 1963 viser også at mye av området ut i elva allerede var fylt ut på denne tiden. Siden den gangen har det ikke skjedd store endringer på tiltaksområdet, annet en bebyggelse av Værstebrua (Fv 451) helt øst i tiltaksområdet rundt år 2008-2010.

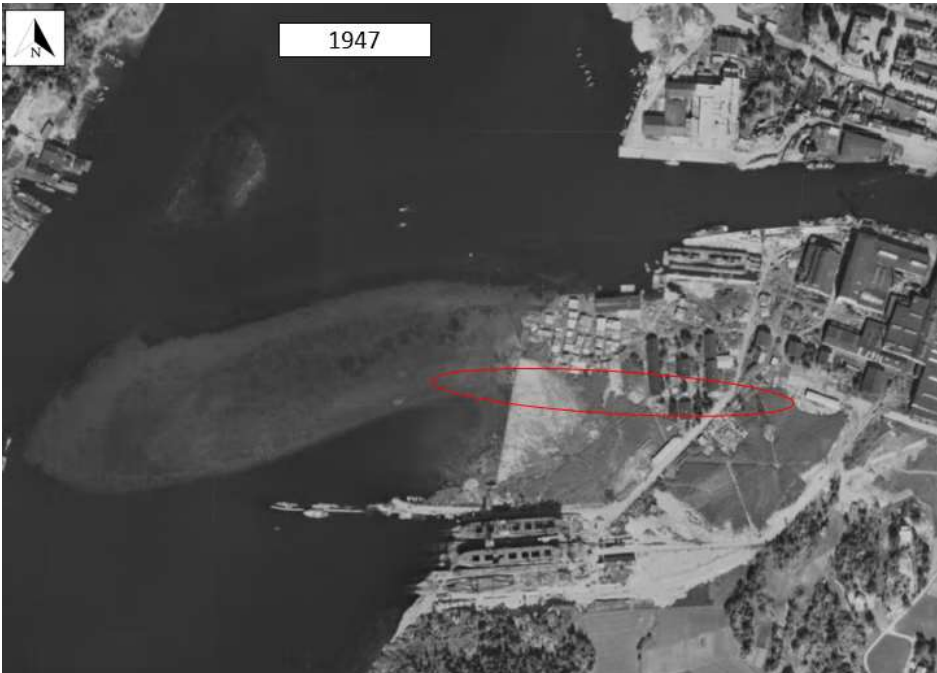

Figur 7: Historiske flyfoto fra år 1947. Tiltaksområdet er markert med rød ramme. Kilde: Norgebilder.

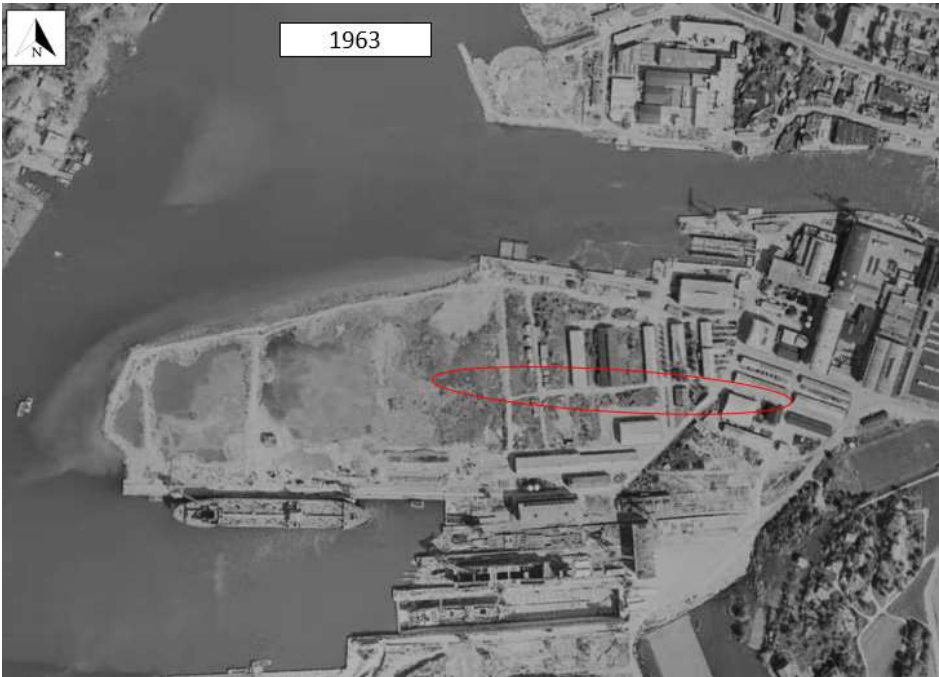

Figur 8: Historiske flyfoto fra år 1963. Tiltaksområdet er markert med rød ramme. Kilde: Norgebilder.



Figur 9: Historiske flyfoto fra år 1998. Tiltaksområdet er markert med rød ramme. Kilde: Norgebilder.



Figur 10: Historiske flyfoto fra år 2022. Tiltaksområdet er og markert med rød ramme. Kilde: Norgebilder

1.3.3 Kulturminner

Det er registrert kulturmiljø av nasjonal interesse på deler av tiltaksområdet grunnet sin industrihistoriske rolle knyttet til sagbruk og skipsbygging i Kulturminnesøk (3). Kulturmiljøet formidler historien til verftet «Fredrikstad mekaniske verksted» (FMV): Kulturminne ID: k251, se figur 11. Se også Figur 17 under kapittel 3.1.1 massebeskrivelse for nærmere beskrivelse av et tøyestykke som ble funnet under prøvetaking.

Under gravearbeidene må det tas hensyn til at tiltaket berører verneverdige områder.

Dersom funn, gjenstander, konstruksjoner eller kulturminner oppdages i forbindelse med gravearbeid, skal arbeidet stanses omgående og kulturmyndighet underrettes, jf. Lov om kulturminner § 8, andre ledd.



Figur 11: Kartutsnitt fra kulturminnesøk med kulturminne ID k251 (rødt området). Tiltaksområdet er omtrentlig markert med rød oval avgrensning. Kilde: kulturminnesøk (3).

1.3.4 Biologisk forurensning

Sweco gjennomførte en kartlegging av naturmangfold på FMV-Vest 4. september 2025. Under kartleggingen ble det registrert funn av fremmedarten kanadagullris (svært høy risiko), praktmarikåpe (svært høy risiko), rynkerose (svært høy risiko), hvitsteinkløver (svært høy risiko), hestekastanje (høy risiko), nattlys (potensielt høy risiko), småklatrerose (potensielt høy risiko), og rødpil (lav risiko) innenfor tiltaksområdet. For mer informasjon om fremmede arter og naturmangfold se naturmangfoldrapporten (*FMV-Vest. Kartlegging av naturmangfold*) utarbeidet av Sweco høsten 2025. Retningslinjer og anbefalte tiltak for arbeider i område med fremmede arter samt håndtering av masser med fremmede arter står beskrevet i naturmangfoldrapporten.

Dersom anleggsmaskiner skal arbeide i områder med plantematerialer skal det gjøres en vurdering om det er fremmede arter i massene. Hjul og belter skal rengjøres dersom de har kjørt/arbeidet i områder med fremmede arter.

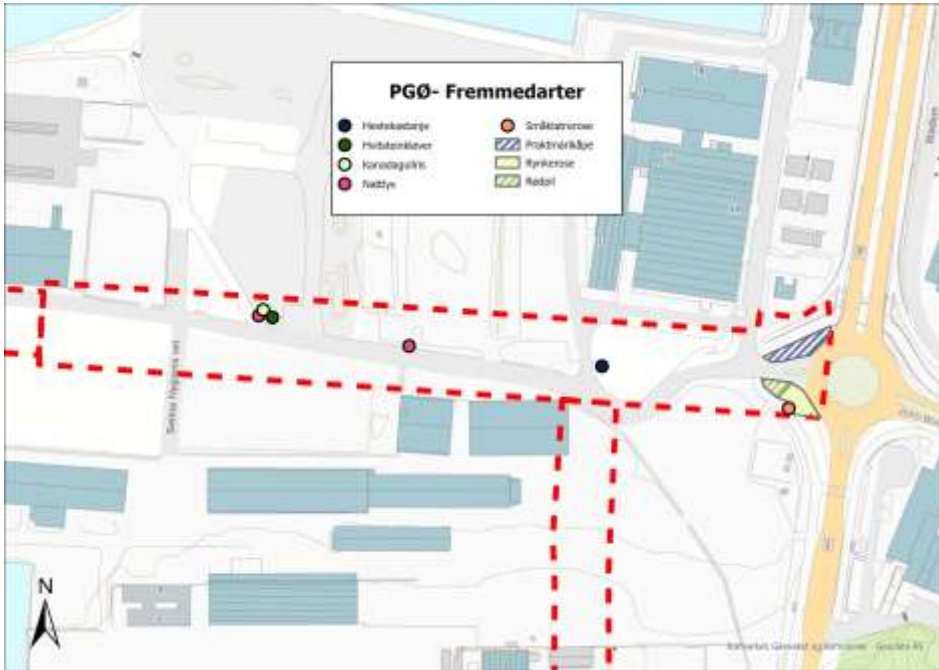

Figur 12: Kart over registrerte fremmedarter innenfor tiltaksområde Parkgata øst. Rødt stiplet linje markerer tiltaksområdet omtrentlige plassering. Kilde: Sweco

1.3.5 Tidligere utførte undersøkelser

VSO Consulting - Jotne Kråkerøy AS Skoletomt - Orienterende miljøteknisk grunnundersøkelse, 2016

Det ble i 2016 gjennomført en orienterende miljøteknisk grunnundersøkelse av VSO Consulting som delvis overlapper med tiltaksområdet for Parkgata øst (4). Kart med prøvepunkter fra denne undersøkelsen og markering av hvilke prøvepunkter som ligger innenfor tiltaksområdet til Parkgata øst er vist i figur 13.

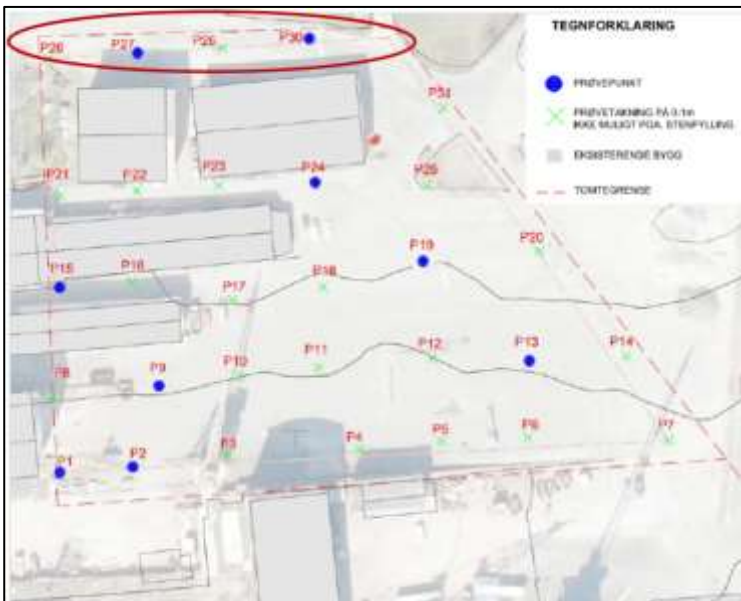

Figur 13: Prøvepunkter fra undersøkelse gjennomført av VSO Consulting i 2016. Figuren er hentet fra rapporten «Jotne Kråkerøy AS Skoletomt - Orienterende miljøteknisk grunnundersøkelse, 2016» (4) Kilde: VSO Consulting. Rød markering (påført av SWECO) viser hvilke prøvepunkter som ligger innenfor tiltaksområdet for Parkgata øst.

Fire av prøvepunktene ligger innenfor tiltaksområdet for Parkgata øst, hvor det er tatt prøver i to av punktene. P27 0,1-1 meter er klassifisert i tilstandsklasse 3, P27 1-3 meter er klassifisert i tilstandsklasse 4 og P27 3-5 meter er klassifisert i tilstandsklasse 3, prøvepunktet var forurenset med bly, benzo(a)pyren og PAH. Prøvepunkt P30 er prøvetatt fra 2-3 meter og 3-5 meter, begge prøvene er klassifisert i tilstandsklasse 1.

COWI – Tiltaksplan for graving i forurenset grunn FMV Vest – Arena Fredrikstad og ny Fredrik II og Sagparken (mai 2021)

COWI har gjennomført grunnundersøkelser på et område som delvis overlapper med tiltaksområdet for Parkgata øst. De mest aktuelle undersøkelsene er gjennomført i 2016, 2020 og 2021 (5). Det kartlagte området med prøvepunkter klassifisert i tilstandsklasser i henhold til Miljødirektoratets veileder om forurenset grunn er vist i figur 14.



Figur 14: Figur hentet fra COWI sin rapport fra 2021: FMV Vest tiltaksplan for graving i forurenset grunn. Denne figuren viser den kartlagte delen av tiltaksområdet knyttet til COWI-rapporten på FMVs tidligere Værste-område. Figuren viser resultater fra miljøtekniske grunnundersøkelser gjennomført i 2016, 2020 og 2021. Kilde: COWI (5). Rød markering (påført av SWECO) viser hvilke prøvepunkter som ligger innenfor tiltaksområdet for Parkgata øst.

Prøvepunktene S01, P7, P15, P16, P24, P26 og P27 ligger innenfor tiltaksområdet til Parkgata øst. Prøvepunktene S04, S03 og P6 ligger like utenfor grensen til tiltaksområdet for Parkgata øst. Det er primært tatt prøver i sjiktet 0-1 meter, men noen prøver er tatt ned til 2 meter.

Prøve P24 0-1 m, P26 0-1 m og P27 0-1 m, S01 1-2 m er klassifisert i tilstandsklasse 4, prøve S01 0-1 m og P16 0-1 m er klassifisert i tilstandsklasse 3.

P15 0-1 m er klassifisert i tilstandsklasse 1.

Prøvepunkt P7 er ikke prøvetatt.

Generelt foreligger bly, kobber, sink, sum PAH-16 og benzo(a)pyren med forhøyende konsentrasjoner i tilstandsklasse 3 og 4 i prøvene innenfor tiltaksområdet for Parkgata øst (5).

Multiconsult - Miljøgeologisk grunnundersøkelse og spredningsvurdering, 2024.

Multiconsult gjennomførte undersøkelser av et større område på FMV i 2024. Ett av prøvepunktene fra denne undersøkelsen (NO46) ligger helt inntil grensa for tiltaksområde Parkgata øst, se figur 15.

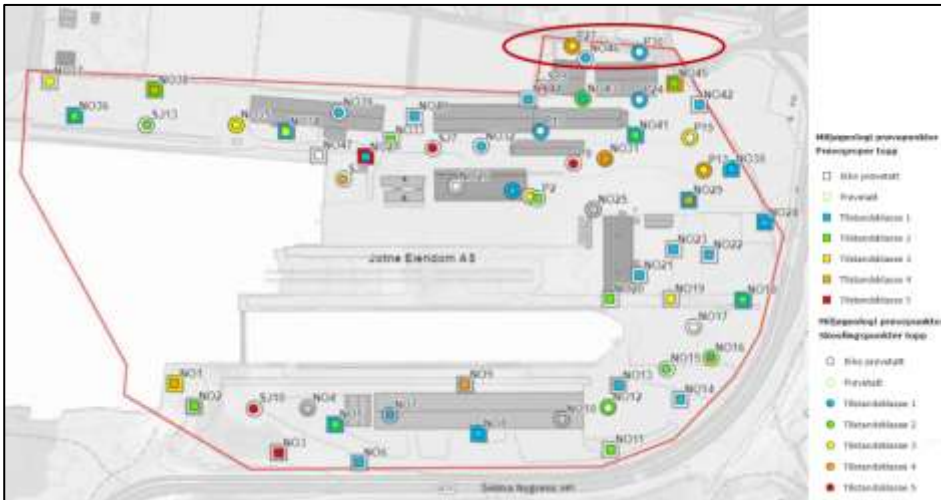

Figur 15: Oversiktskart som viser prøvepunkter og avgrensning av tiltaksområdet. Forurensningstilstand er fargekodet i henhold til Miljødirektoratets helsebaserte tilstandsklasser. Innerste sirkel/firkant viser øvre meter, ytterste sirkel/firkant viser høyeste påviste tilstandsklasse > 1 m. NO er prøvepunkter fra 2024, SJ og P er tidligere prøvetatte punkter. Grå farge viser fjell. Firkant= Gravemaskin. Sirkel= Borerigg. Figuren og figurteksten er hentet fra rapporten «Miljøgeologisk grunnundersøkelse og spredningsvurdering, Multiconsult» (6). Rød markering (påført av SWECO) viser hvilke prøvepunkter som ligger innenfor tiltaksområdet for Parkgata øst.

Prøvepunkt NO46 er klassifisert i tilstandsklasse 1 (6). Prøvepunkt P27 og P30 er prøver fra VSO Consulting sin rapport omtalt tidligere i dette kapitlet.

Det er i rapporten til Multiconsult beskrevet at risikovurderingen viser at det er lite spredning av miljøgifter fra massene og ut til resipienten Hølen, Glomma. Forurensningen i massene er gammel, da det er godt over 30 år siden de forurensende aktivitetene foregikk på eiendommen. Det antas dermed at mye av forurensningen allerede vil være vasket ut av massene. Eiendommen er hovedsakelig asfaltert, så det vil være lite nedbør som filtrerer gjennom massene slik eiendommen foreligger i dag. Resultatene fra utlekingstesten viser også at det er liten utleking fra massene på eiendommen. Det konkluderes i rapporten med at det er lite spredningsfare av miljøgifter fra eiendommen og at massene ikke vil medføre uakseptabel forringelse av vannkvaliteten i overflateresipienten Hølen, Glomma (6).

2. Metode og vurderingsgrunnlag

2.1 Prøvetakingstetthet

Med utgangspunkt i Miljødirektoratets veileder for forurenset grunn (7) , samt tilgjengelig informasjon om området er det utført en vurdering av behov for antall prøvetakingspunkter på tiltaksområdet.

Tiltaksområdet er beregnet til en størrelse på 14 618 m². For områder av denne størrelsen, med antatt diffus/homogent forurensningsmønster og planlagt arealbruk tilsvarende «Sentrumsområder, kontor og forretning» skal det i henhold til Miljødirektoratets veileder for forurenset grunn tas ut prøver fra 29 punkter. For å kunne dokumentere tilstanden i massene som skal graves ut, samt gjenliggende masser på tiltaksområdet, planlegges det å ta ut prøver ned til planlagt gravedybde på 3 meter.

Det er fra tidligere undersøkelser gjennomført av Sweco boret 7 prøvepunkter i 2023 på delområde Parkgata øst.

VSO Consulting, COWI og Multiconsult har i tidligere undersøkelser, i nyere tid, boret til sammen 12 prøvepunkter innenfor delområde Parkgata øst. Det ble ikke tatt prøve ved to av disse prøvepunktene på grunn av grove steinmasser.

Det er vurdert tilstrekkelig med ytterligere 20 prøver for å få et godt bilde av forurensningssituasjonen og dekke kravet i miljødirektoratets veileder for forurenset grunn om antall prøvepunkter. Noen prøver er også valgt ut for å avgrense høyere forurensning.

2.2 Normverdier og helsebaserte tilstandsklasser

Analyseresultatene er vurdert i henhold til Miljødirektoratets veileder for forurenset grunn (7), vist i tabell 2.

Tabell 2: Tilstandsklasser for 21 forurenset grunn helse- og miljøfarlige stoffer hentet fra Miljødirektoratets veileder om forurenset grunn (7) Konsentrasjonene er gitt i mg/kg TS. Nedre grense i konsentrasjonsintervallene for tilstandsklasse 2-5 leses som "større enn", mens øvre grense i intervallet leses som "til og med".

Tilstandsklasse/ Stoff	1	2	3	4	5
Beskrivelse av tilstand	Meget god	God	Moderat	Dårlig	Svært dårlig
Øvre grense styres av	Normverdi	Helsebaserte akseptkriterier	Helsebaserte akseptkriterier	Helsebaserte akseptkriterier	
Arsen	8	8 – 20	20 – 50	50 – 600	600 – 1 000
Bly	60	60 – 100	100 – 300	300 – 700	700 – 2 500
Kadmium	1,5	1,5 – 10	10 – 15	15 – 30	30 – 1 000
Kobber	100	100 – 200	200 – 1 000	1 000 – 8 500	8 500 – 25 000
Krom total	50	50 – 200	200 – 500	500 – 2 800	2 800 – 25 000
Krom (VI)	2	2 – 5	5 – 20	20 – 80	80 – 1 000
Kvikksølv	1	1 – 2	2 – 4	4 – 10	10 – 1 000
Nikkel	60	60 – 135	135 – 200	200 – 1 200	1 200 – 2 500
Sink	200	200 – 500	500 – 1 000	1 000 – 5 000	5 000 – 25 000
Alifater C8-C10	10	10	10 – 40	40 – 50	50 – 20 000
Alifater C10-C12	50	50 – 60	60 – 130	130 – 300	300 – 20 000
Alifater C12-C35	100	100 – 300	300 – 600	600 – 2 000	2 000 – 20 000
Benzen	0,01	0,01 – 0,015	0,015 – 0,04	0,04 – 0,05	0,05 – 1 000
Benzo(a)pyren	0,1	0,1 – 0,5	0,5 – 5	5 – 15	15 – 50
PAH16	2	2 – 8	8 – 50	50 – 150	150 – 2 500
PCB7	0,01	0,01 – 0,5	0,5 – 1	1 – 5	5 – 50
DDT	0,04	0,04 – 4	4 – 12	12 – 30	30 – 50
Trikloretan	0,1	0,1 – 0,2	0,2 – 0,6	0,6 – 0,8	0,8 – 1 000
Dioksiner/ furaner	0,00001	0,00001 – 0,00002	0,00002 – 0,0001	0,0001 – 0,00036	0,00036 – 0,015
DEHP	2,8	2,8 – 25	25 – 40	40 – 60	60 – 5 000
Fenol	0,1	0,1 – 4	4 – 40	40 – 400	400 – 25 000

2.3 Arealbruk og tilstandsklasser

Tilstandsklassene bygger på en forenklet risikovurdering av menneskers helse og er knyttet til arealbruken på området (7). Så lenge konsentrasjonene ikke overskrider tilstandsklassene akseptert for aktuell arealbruk, er menneskers helse ivaretatt. Det aktuelle området har planlagt fremtidig arealbruk tilsvarende «sentrumsområder, kontor og forretning». Tabell 3 viser tilstandsklasser som aksepteres for den aktuelle arealbruken.

Tabell 3: Aksepterte tilstandsklasser i henhold til arealbruk «sentrumsområder, kontor og forretning» (7).

Arealbruk	Toppjord (< 1 m)	Dypere jord (> 1 m)
Sentrumsområder, kontor og forretning	Tilstandsklasse 1-3	Tilstandsklasse 1-3 Tilstandsklasse 4 dersom risikovurdering for spredning konkluderer at det er akseptabelt Tilstandsklasse 5 dersom risikovurdering for helse og spredning konkluderer at det er akseptabelt

2.4 Stoffer med normverdi, men ikke tilstandsklasser

Normverdiene for en utvidet liste av stoffer er gitt som vedlegg 1 i forurensingsforskriftens kapittel 2 (8). Disse er brukt for å vurdere stoffene som det ikke er utarbeidet tilstandsklasser for.

Dersom det er påvist konsentrasjoner over normverdi for helse- og miljøfarlige stoffer det ikke finnes tilstandsklasser for, må det gjennomføres en stedsspesifikk risikovurdering. Før risikovurderingen gjennomføres, bør det undersøkes om overskridelsene er små og kan skyldes analyseusikkerhet ved laboratoriet, eller om de kan skyldes naturlige konsentrasjoner av metaller i lokale løsmasser (7).

2.5 Helse og spredningsrisikovurdering

Risikovurdering utføres med beregningsverktøyet tilhørende Miljødirektoratets veileder for forurenset grunn (9) (10). Verktøyet beregner stedsspesifikke risikovurdering for helse og/eller spredning for den aktuelle arealbruken på området.

For vurdering av spredning er det beregnet konsentrasjoner i nærliggende resipient som sammenlignes med aktuelle grenseverdier for nærliggende resipient fra blant annet vannforskriften, veileder 02:2018 (11) og M-608 (12). Det gjøres også en faglig vurdering av spredning basert på grunnforhold og spredningsfare tilknyttet de spesifikke stoffene.

2.6 Avfallsforskriften

Hvis massene ikke kan gjenbrukes eller omdisponeres er massene å anses som næringsavfall og må leveres til godkjent mottak. Det vil da være avfallsregelverket som trer inn. Mottakene stiller ulike dokumentasjonskrav i henhold til avfallsforskriften og sine godkjenninger.

Ved vurdering av hva som er farlig avfall skal avfallsforskriften kapittel 11 benyttes.

2.6.1 Vurdering av TOC

Biologisk nedbrytbart avfall er forbudt å deponere i henhold til avfallsforskriften § 9-4 a, med unntak av avfall der totalt organisk karbon (TOC) ikke overstiger 10 % eller hvor glødetapet ikke overstiger 20 %. Det er likevel tillatt å deponere:

- 1) Gateoppsop
- 2) Forurenset jord og forurensede muddermasser
- 3) Ristegods, silgods, og sandfang-avfall fra avløpsrensaneanlegg
- 4) Avløpsslam som ikke tilfredsstiller kvalitetskravene for gjødselvarer

Det er i tillegg egne krav til TOC for andre deponikategorier enn deponier for ordinært avfall. Disse deponikategoriene med tilhørende TOC-grense er vist i tabell 4.

Tabell 4: Oversikt over TOC-grenser for ulike deponier.

Type deponi	Grenseverdi for inert deponi	Deponiceller hvor ordinært og stabilt, ikke-reaktivt farlig avfall deponeres sammen	Grenseverdi for deponi for farlig avfall
TOC (%)	3 %	5 %	6 %

2.6.2 Utlekking

Utlekkingstester og innhold av organiske parametere vurderes etter kravene i avfallsforskriften kapittel 9 Vedlegg II (karakterisering og kriterier for mottak av avfall) (13).

3. Miljøteknisk grunnundersøkelse

3.1 Feltarbeid

Sweco Norge AS gjennomførte en miljøteknisk grunnundersøkelse ved tiltaksområde Parkgata øst på FMV-Vest den 16. mars 2023, 30. juni 2025 og 1. juli 2025. Boringen i 2023 ble gjennomført av Sweco Norge AS, mens boringen i 2025 ble gjennomført av Mesta AS. Eiendommen ble prøvetatt i henhold til NS 10381-5 (14) og Miljødirektoratets veileder for forurenset grunn (7).

Det ble i 2023 boret 8 punkter, og tatt ut 20 prøver hvor samtlige ble sendt til kjemisk analyse. Fra undersøkelsen i 2025 ble det boret 20 borehull, og tatt ut 53 prøver hvor samtlige ble sendt til analyse. Det ble gravd ned til 3 meter under terreng eller påtreff av harde masser.

En oversikt over tiltaksområdet, samt Swecos prøvepunkter er gitt i figur 16.

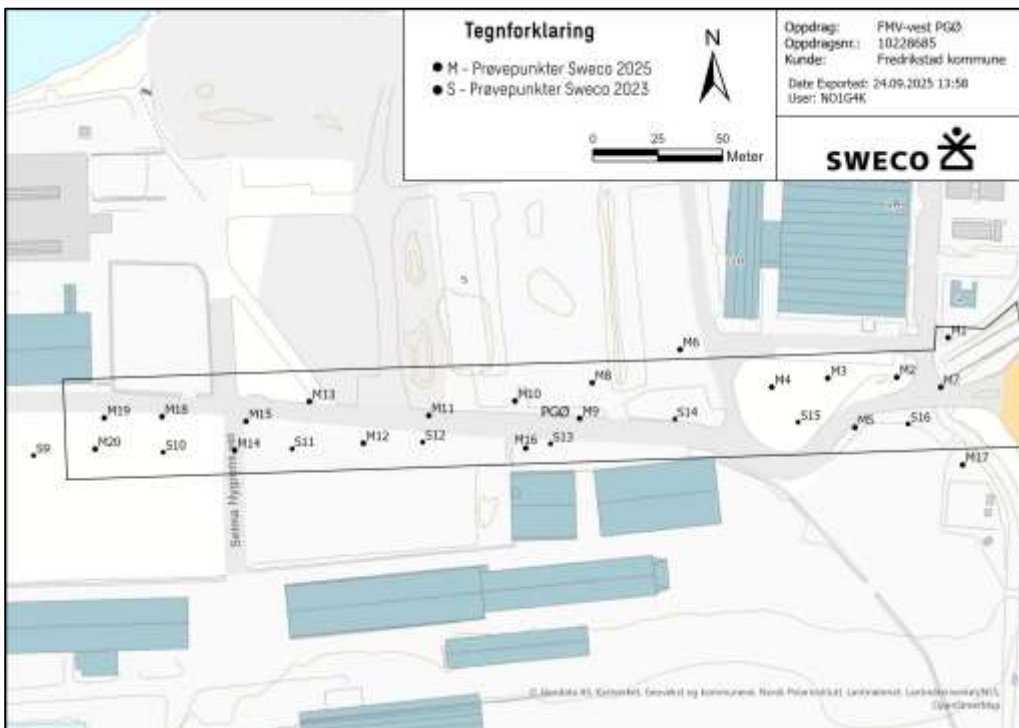

Figur 16: Tiltaksområdet med miljøprøvepunktene sin posisjon. Prøvepunkter navngitt «S» er fra undersøkelsen som ble gjennomført i 2023, mens prøvepunkter navngitt «M» er fra undersøkelsen i 2025. Tiltaksområdet er markert med svart ramme. Kilde: Sweco.

3.1.1 Massebeskrivelse

Toppdekket består hovedsakelig av asfalt og grus, men rundt punkt S15 og M1-M5 er toppdekket plen. Prøvene som er tatt på områdene med plendekke er preget av jord/leire øverste meter.

Massene i øverste meter på prøvene tatt ellers på området bestod av fyllmasser bestående av stein, grus og sand. Dypereliggende masser består av silt og leire. Noen prøver hadde svært mørke og bløte masser. Det er innslag av noe avfall i form av trebiter, asfalt og tegl i flere av prøvene. Grunnvannet ligger i dybde rundt 0,7-1,5 meter. Det er registrert lukt av kreosot ved flere prøvepunkter fra undersøkelsen utført i 2023.

I punkt S15 ble det på ca. 1,7 meter stopp i faste masser, men på naverboret kom det med et tøyestykke og små «tråder» opp, se figur 17. Dette ble sendt inn til Viken fylkeskommune, da det var mistanke om at dette kunne ha tilknytting til kulturhistorisk arv. Sweco har ikke fått noen tilbakemelding fra Viken fylkeskommunen på alder/verneverdi for tøyestykket.

Figur 18 og figur 19 viser løsmasser/fyllmasser og leire ved to av prøvepunktene på området.

Oppsummering av klassifisering av massene er vist i tabell 5. For fullstendig logg med bilder, beskrivelse av massene og prøvetakingsdybde, se vedlegg 2.



Figur 17: Prøvepunkt M13 0-1 m. Massene bestod av sand og grus.



Figur 18: Prøvepunkt M13 0-1 m. Massene bestod av sand og grus.



Figur 19: Prøvepunkt M14, bløte, mørke masser av silt/leire.

3.1.2 Kjemiske analyser

I henhold til Miljødirektoratets faktaark M-813 er typiske forurensninger knyttet til skipsverft og båtslipper løsemidler, tungmetaller som arsen, bly, kadmium, kobber, krom og kvikksølv, olje, bunnstoff som TBT og TCEP (15).

Sweco har hentet ut og sendt inn 73 prøver til analyse. Samtlige prøver ble analysert for åtte metaller (arsen, bly, kadmium, kobber, krom, kvikksølv, nikkel og sink), samt de organiske parameterne alifater, totale hydrokarboner (THC), monosykliske aromatiske hydrokarboner (BTEX), 16 polysykliske aromatiske hydrokarboner (PAH) og syv polyklorerte bifenyler (PCB). Dette er de vanligste forekommende miljøgiftene i forurenset grunn. Prøvene er også analysert med hensyn på organisk innhold (TOC) for deponeringsformål.

11 prøver ble analysert for tributyltinn (TBT) på bakgrunn av områdets historie som skipsverft.

Prøvene ble analysert av Eurofins Environment Testing Norway AS, som er akkreditert for disse analysene.

3.2 Analyseresultater

Resultatene er vurdert og farget i henhold til Miljødirektoratets tilstandsklasser i veileder for forurenset grunn og normverdier i forurensningsforskriften kapittel 2. Fullstendig analyserapport fra Eurofins Environment Testing Norway AS, er gitt i vedlegg 6.

Det er påvist forurensete masser tilsvarende tilstandsklasse 5 i fire av prøvene (S13 0-1 meter, S15 1-1,7 meter, M5 1-2 meter og M1 2-3 meter), og to prøver har påvist innhold av bly som er dårligere enn tilstandsklasse 5 (M2 1-2 meter og M1 1-2 meter).

Tilstandsklasse 4 er påvist i seks prøver (S12 0,8-2 meter og S12 2-3 meter, M20 2-3 meter, M14 1-2 meter, M9 1-2 meter og M2 2-3 meter). Utover dette viser alle analysene resultater i tilstandsklasse 1-3, som tilsvarer masser som kan gjenbrukes på eiendommen i alle dybder.

Det er påvist forurensning over normverdi for PAH-forbindelser uten tilstandsklasser i 18 av prøvene. Hvilke prøver og PAH-forbindelser dette gjelder er vist i tabell 5.

Analyseresultatene viser at konsentrasjonen av TBT er under normverdi for forurenset grunn i de analyserte prøvene.

En oppsummering av vurderingen av analyseresultatene er gitt i tabell 5, og vedlegg 1.

Tabell 5: Oppsummering av vurderingen av analyseresultatene. Resultatene er fargekodet i henhold til Miljødirektoratets veileder for forurenset grunn (7). Svart farge indikerer prøver med påvist konsentrasjon av bly som er dårligere enn tilstandsklasse 5 (>5).

Prøve/dybde (meter)	Masser	Forurensning	TKL
S9 2-3 m	Leire og grus med trefliser, kreosot lukt	PAH	2
S11 1-2 m	Leire og grus, noe trefliser med kreosot lukt	Arsen og sink	2
S11 2-3 m	Leire og grus, noe trefliser med kreosot lukt	PAH og alifater	2
S12 0-0,8 m	Sand, grus og stein	PAH	2
S12 0,8-2 m	Grus, silt, sand og trefliser med lukt av kreosot	Alifater	4

S12 2-3 m	Grus, silt, sand og trefliser med lukt av kreosot	Alifater Fluoranten og pyren over normverdi	4
S13 0-1 m	Sand, grus og stein noe mørke masser med metallfragmenter	PAH Fluoren, fluoranten og pyren over normverdi	5
S13 1-2 m	Grus, silt, sand og trefliser med lukt av kreosot	Bly Fluoranten over normverdi	3
S14 0-1 m	Grus, sand og stein	Alifater	3
S14 1-2 m	Leire og silt, noe trefliser og lukt av kreosot	PAH	2
S15 0-0,5 m	Jord og rotrester	Sink	2
S15 0,5-1 m	Grus og sand	Bly	3
S15 1-1,7 m	Silt og sand	PAH Naftalen, fluoren, fluoranten og pyren over normverdi	5
S16 0-1 m	Sand, grus og stein	Benzo(a)pyren og PCB	2
M20 0,5-1 m	Sand og grus.	Bly, benzo(a)pyren, PAH, PCB	2
M20 1-2 m	Mørke masser, sand, grus og leire.	Sink, benzo(a)pyren, PAH, PCB	2
M20 2-3 m	Bløte, mørke masser av grus, fin sand/silt.	Sink, benzo(a)pyren, PAH, PCB	4
M19 0,5-1 m	Mørk, grus, sand, silt, humus, betong/semest-biter, glass.	Bly, kobber, PCB	3
M19 2-3 m	Mørk fin sand, innslag av silt, fuktig.	Benzo(a)pyren, PAH	2
M18 0,7-1,5 m	Sand, grus, silt.	PCB	2
M18 0,5-2 m	Silt.	Benzo(a)pyren	2
M17 0-1 m	Sand, grus og noe asfalt-fres masser.	Alifater	2
M17 2-3 m	Bløt grus/sand øverste lag. Leire nedestere 70 cm. Noe avfall (en bit av kobberledning).	Benzo(a)pyren	2

M16 0-1 m	Sand og grus.	Bly, kobber, benzo(a)pyren, PAH, PCB	3
M16 1-2 m	Fuktige, mørke masser av grus, leire/silt. Noe teglstensbiter og treverk.	Arsen, bly, kobber, sink, benzo(a)pyren, PAH Fluoranten og pyren over normverdi	3
M16 2-3 m	Silt/leire. Noe humus. Bløte masser rundt 2 m dybde.	Benzo(a)pyren, PAH Fluoranten og pyren over normverdi	3
M15 2-3 m	Leire med biter av noe avfall.	Arsen, Benzo(a)pyren, PAH	2
M14 1-2 m	Silt/leire. Lukt. Det ble observert en stålbit i massene.	Sink, benzen, alifater, benzo(a)pyren, PAH, PCB Naftalen, fluoren, fluoranten og pyren over normverdi	4
M14 2-3 m	Leire, mørke masser, lukt.	Krom, benzo(a)pyren, PAH, PCB Fluoranten og pyren over normverdi	3
M13 0,5-1 m	Sand, grus, noe leire.	Bly	2
M13 1-2 m	Bløte masser av silt, leire.	Bly, kobber, sink, alifater, benzo(a)pyren, PAH, PCB Fluoranten og pyren over normverdi	3
M13 2-3 m	Bløt leire.	Bly, kobber, sink, benzo(a)pyren	3
M12 1-2 m	Bløte masser av sand, grus, silt.	PCB	2
M12 2-3 m	Svært bløte masser av silt.	Arsen, sink, benzo(a)pyren, PCB	3
M10 0-1 m	Sand og grus.	Bly, kobber, benzo(a)pyren, PAH	3
M10 1,5-2 m	Silt/leire.	benzo(a)pyren, PAH Fluoranten og pyren over normverdi	3
M9 0-1 m	Stein og sand. Noe avfall (plast) observert.	Sink, benzo(a)pyren, PAH, PCB	2

M9 1-2 m	Sand/jord, gradvis overgang til leire. Mye trebiter i leira.	Arsen, bly, kobber, sink, benzo(a)pyren, PAH, PCB	4
M9 2-3 m	Bløte masser av silt/leire.	Sink	2
M8 0-1,5 m	Sand og grus.	Arsen, bly, kobber, benzo(a)pyren	3
M8 1,5-2 m	Silt/leire.	Arsen, bly, kvikksølv, sink, benzo(a)pyren, PAH	3
M6 1-2	Bløte, mørke masser av leire.	Arsen, bly, kvikksølv, benzo(a)pyren, PAH Fluoranten og pyren over normverdi	3
M5 0-1 m	Stein, sand og noe grus.	benzo(a)pyren, PAH	2
M5 1-2 m	Sand og noe torv/humusrisk jord. Noen trebiter. Fuktige masser.	Arsen, bly, kadmium, kobber, sink, alifater, benzo(a)pyren, PAH, PCB Fluoren, fluoranten og pyren over normverdi	5
M5 2-3 m	Leire, noe bløte masser fra sjikt 1-2 m ble dratt med opp med denne prøven.	benzo(a)pyren, PAH	2
M4 0,5-1	Tørr, brun jord med sand og grus.	Bly, kobber, nikkel, sink, benzo(a)pyren, PAH, PCB	3
M4 1,5-2	Bløt leire med sand og grus innblandet. Observert små biter tegl i leire.	Bly, kvikksølv, benzo(a)pyren, PAH Fluoranten og pyren over normverdi	3
M3 0-0,8	Jord og tørrskorpeleire.	Bly, kobber, sink, benzo(a)pyren, PAH	3
M2 1-2 m	Sand og grus øvre del, gradvis mer jord/torv med brun/rødlig farge lenger ned. Noen trebiter observert.	Arsen, bly, kadmium, kobber, kvikksølv, sink, alifater, benzo(a)pyren, PAH Fluoranten og pyren over normverdi	>5
M2 2-3 m	Sand/grus med noe organisk innhold, massene var fuktige. Leire nederste 30 cm.	Arsen, bly, kobber, kvikksølv, sink, benzo(a)pyren, PAH Fluoranten og pyren over normverdi	4

M1 0-1 m	Sand og grus.	Bly, benzo(a)pyren, PAH Fluoranten over normverdi	3
M1 1-2 m	Brune masser av torv/humusrik jord, sand og grus. Noe avfall (papp/filt bit) observert.	Arsen, bly, kobber, kvikksølv, sink, benzo(a)pyren, PAH, PCB Naftalen, fluoren, fluoranten og pyren over normverdi	>5
M1 2-3 m	Brune masser av torv, sand og grus. Noe svarte/veldig mørke masser. Noe avfall (papp/filt bit) observert.	Arsen, bly, kadmium, kobber, kvikksølv, sink, alifater, benzo(a)pyren, PAH Naftalen, fluoranten og pyren over normverdi	5

3.2.1 Total organisk karbon (TOC) analyser

Det er påvist konsentrasjoner av TOC over 3 % i fem prøver. Punkt S13 1-2 m har TOC-verdi på 4,1 %, punkt M5 1-2 m har 8,6 %, M2 1-2 m har 4,2 %, M1 1-2 m har 3,3 % og M1 2-3 m har 3,2 %. Analyseresultater inkludert TOC-innhold er tilgjengelig i vedlegg 6.

3.3 Risikovurdering av spredning fra forurenset grunn

3.3.1 Risiko for spredning fra forurenset grunn

Det er i henhold til veilederen blitt gjort en risikovurdering trinn 1 og 2 for spredning (M-2173/2020).

Risikovurderingen inkluderer ikke øverste meteren (0-1 m) ettersom det er lagt til grunn at forurensning som overskrider tilstandsklasse 3 fjernes i dette sjiktet.

Risikovurderingen er utført for å ta hensyn til eventuelt gjenværende forurensning tilsvarende tilstandsklasse 4 og 5 i dypere liggende lag (>1 meter) dersom disse ikke fjernes som følge av tiltaket. Det er påvist høyest forurensningsgrad i noen av prøvepunktene for stoffene bly, kvikksølv, sink, kobber, benzo(a)pyren, PAH-16 og alifater >C12-C35.

I tillegg er PAH-forbindelsene naftalen, fluoranten, fluoren, pyren inkludert i risikovurderingen, da de overskrider normverdi i flere av prøvepunktene.

3.3.1.1 *Trinn 1 og trinn 2 i risikovurdering av forurenset grunn*

Risikovurderingen i trinn 2 er mer stedsspesifikk enn en trinn 1 risikovurdering. Beregningene baseres i større grad på lokale forhold for å gi en mer realistisk vurdering av spredningen (7). De viktigste resultatene fra dette trinnet er

stedsspesifikke beregninger av mengder og konsentrasjoner av forurensning i porevann, grunnvann og resipient over tid.

3.3.1.2 Parametere lagt til grunn for risikovurderingen

Følgende stedsspesifikke parametere er lagt inn:

- Data fra trinn 1
- Infiltrasjonsfaktor for type masser eller jordart
- Hydraulisk konduktivitet i mettet sone
- Avstand til resipient
- Vannføring i resipient

Det er brukt sjablongverdier fra trinn 1 for parameterne som er valgfrie å legge inn som stedsspesifikke.

Figur 20 viser parametere som er brukt i risikovurderingen.

Generell jordinformasjon			
Grunnleggende jordparametere	Sjablongverdi	Anvendt verdi	Begrunnelse
Jordklasse i umettet sone	Grov sand	Grov sand	Endre iht. tabel 14 i 1052 under
Jordklasse i mettet sone	Medium sand	SB	Det er primært leire i massene i mettet sone, men noe innslag av silt
UMETTET SONE GENERELLE PARAMETERE			
Grunnleggende jordparametere	Sjablongverdi	Anvendt verdi	Begrunnelse
n_p (fraksjon organisk karbon - TOC fra analysenapparat)	1,8%	1,8%	Stemmer med TOC-konsentrasjon i massene er 1,8%
Bulkdensitet jord, $\rho_{s,0}$ (g/dm ³)	1,7	1,7	Jordklasse i umettet sone: Grov sand
Effektiv porositet, e	0,38	0,38	Jordklasse i umettet sone: Grov sand
Vannfylt porevolum i umettet sone (m ³ /m ³)	0,38	0,38	Samme som effektiv porositet (i ordrenivå)
Feltkapasitet i umettet sone [1]	0,07	0,07	Jordklasse i umettet sone: Grov sand
Generelle områdeparametere	Sjablongverdi	Anvendt verdi	Begrunnelse
Langde forureningsoverflate i grunnvannstrøking (m)	50	370	Langde av tiltaaksområdet i øst-vest retning
Bredde forureningsoverflate på tvers av grunnvannstrøking (m)	50	40	Bredde av tiltaaksområdet i nord-sør retning
Rekyltet av forurenning (m)	4	4	Konservativ, stor rekyltet av forurenningen
Redde (mm/år)	950	984	Stemmer med for gjennomrørt 2019 og 2024 (reke år med målinger) = 1025 mm/år + 20% klimapåslag = 984
Fraksjon av redde som infiltrasjon	0,8	0,8	Maksimumverdi for guss uten evapotranspirasjon
METTET SONE GENERELLE PARAMETERE			
Grunnleggende jordparametere	Sjablongverdi	Anvendt verdi	Begrunnelse
$n_{c,0}$ [-]	0,25	0,25	Avhvir av sand har veldig lavt TOC-innhold: 0,2%
Bulkdensitet for leirmasser, $\rho_{s,0}$ (g/dm ³)	1,5	1,5	Jordklasse i mettet sone: Silt
Effektiv Porositet, e	0,08	0,07	Jordklasse i mettet sone: Silt
Generelle områdeparametere grunnvann	Sjablongverdi	Anvendt verdi	Begrunnelse
Hydraulisk konduktivitet k (m/s)	1,00E-06	1,00E-06	Jordklasse i mettet sone: Silt
Gradient dh/dl (m/m)	0,03	0,03	Gradient 0,03
Strømningshastighet (m/dø)	1,29E+01	12,944	Basert på Darcy's lov omregnet til porevannshastighet i meter pr. år
Blendingsdybde (m)	5	5	Tilsvarende risikovurdering for human helse
Langde av reke i tillegg forurenset sone + avstand til resipient (m)	50	50	Sjablongverdi valg
RESIPTENT GENERELLE PARAMETERE			
Grunnleggende parametere for resipient	Sjablongverdi	Anvendt verdi	Begrunnelse
Volumvannføring i resipient (m ³)	500000	4775026	Anslaget er basert på et medløst på 100,4 km ² og en middelvannføring på 1,1 t/km ² . Parameterne er hentet fra Nivens. Fordreining og ekstra vann som tilføres elva fra tilførsler er ikke medregnet. Anslaget ansettes som konservativt.
Oppholdstid i resipient (år)	1,9	1,9	
Effektiv vannvolum (m ³)	500000	4775026	V i resipient / Oppholdstid i resipient

Figur 20: Parametere som danner grunnlaget for risikovurderingen. Verdier som er markert oransje er stedsspesifikke.

3.3.1.3 Resultater fra spredningsvurderingen

Verktøyet beregner estimert spredning av forurensning fra grunn (land) til resipient via grunnvann. I tillegg til å beregne maks-konsentrasjoner (μ g/l) spredt til elven, beregnes også mengde forurensning spredt til resipienten over tid.

Resultatene fra risikovurderingen er oppsummert i tabell 6 og figur 21-figur 31. Mer utfyllende resultater er tilgjengelig i vedlegg 5.

Tabell 6: Resultater fra spredningsberegningen i M-2173. Kilde: Sweco

Stoff	Total mengde spredd 100 år (kg)	Grunnvann	Resipient (Vesterelva)			Tilstands-klasse 2 for ferskvann/PNEC (µg/L)
			Maks kons. (µg/L)	Tid til maks (år)	Maks kons. (µg/L)	
Bly	3,26E-04	1,75E+01	386 589	6,93E-05	5,77E-05	1,2
Kvikksølv	7,17E-05	5,43E-01	54 480	2,15E-06	4,48E-05	0,048
Kobber	4,24E-03	5,73E+01	97 343	2,27E-04	2,87E-05	7,9
Sink	2,41E-04	2,33E+01	697 321	9,24E-05	8,40E-06	11
PAH-16	8,55E+00	1,72E+03	1 285	6,81E-03	-	-
Benzo(a)pyren	3,59E-03	9,09E+00	18 127	3,60E-05	2,12E-01	0,0017
Naftalen	9,84E+00	4,39E+02	31	1,75E-03	8,74E-04	2
Fluoren	2,69E+00	1,56E+02	225	6,20E-04	4,22E-04	1,47
Fluoranten	6,41E-01	2,04E+02	2131	8,08E-04	1,29E-01	0,006
Pyren	1,33E+00	2,68E+02	1285	1,06E-03	4,62E-02	0,023
Alifater >C12-C35	4,36E-08	1,32E-01	21 791 235	5,21E-07	5,21E-10	1000

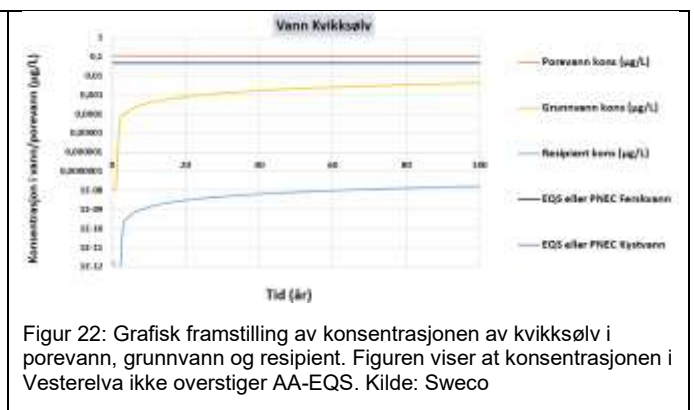
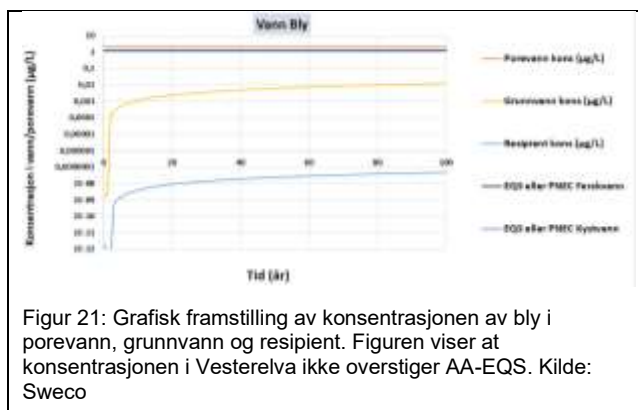

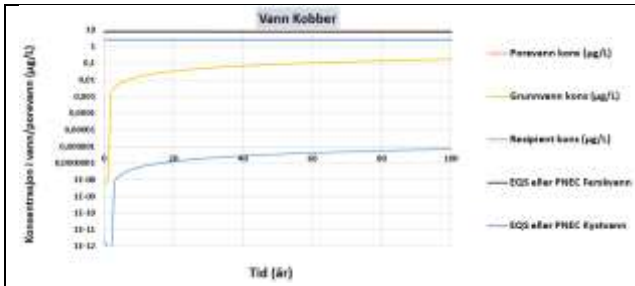

Figur 23: Grafisk framstilling av konsentrasjonen av kobber i porevann, grunnvann og resipient. Figuren viser at konsentrasjonen i Vesterelva ikke overstiger AA-EQS. Kilde: Sweco

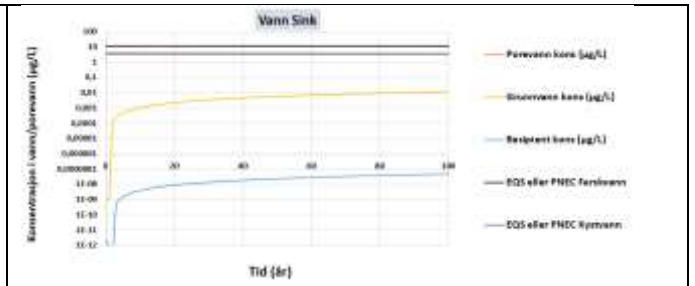

Figur 24: Grafisk framstilling av konsentrasjonen av bly i porevann, grunnvann og resipient. Figuren viser at konsentrasjonen i Vesterelva ikke overstiger AA-EQS. Kilde: Sweco

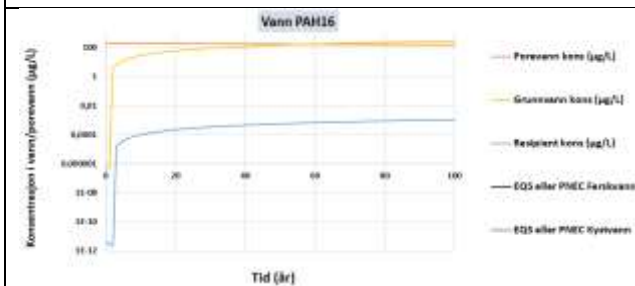

Figur 25: Grafisk framstilling av konsentrasjonen av PAH i porevann, grunnvann og resipient. Det finnes ikke AA-EQS for PAH, denne er derfor vurdert skjønnsmessig. Kilde: Sweco

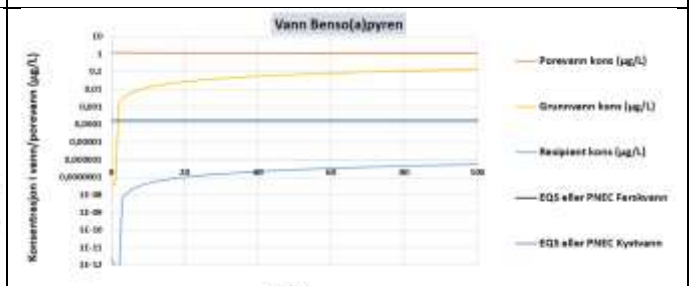

Figur 26: Grafisk framstilling av konsentrasjonen av benzo(a)pyren i porevann, grunnvann og resipient. Figuren viser at konsentrasjonen i Vesterelva ikke overstiger AA-EQS. Kilde: Sweco

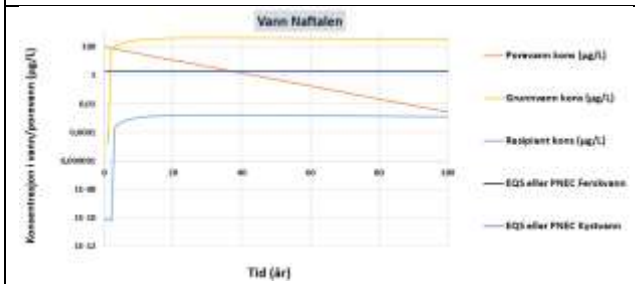

Figur 27: Grafisk framstilling av konsentrasjonen av naftalen i porevann, grunnvann og resipient. Figuren viser at konsentrasjonen i Vesterelva ikke overstiger AA-EQS. Kilde: Sweco

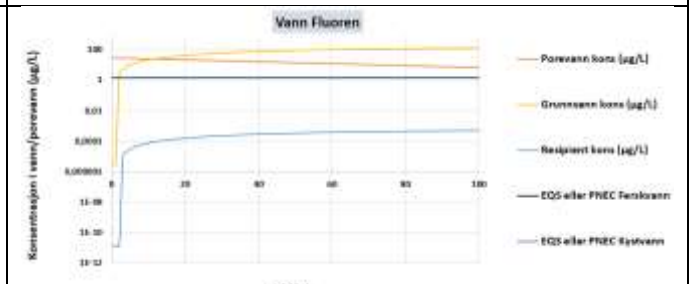

Figur 28: Grafisk framstilling av konsentrasjonen av fluoren i porevann, grunnvann og resipient. Figuren viser at konsentrasjonen i Vesterelva ikke overstiger AA-EQS. Kilde: Sweco

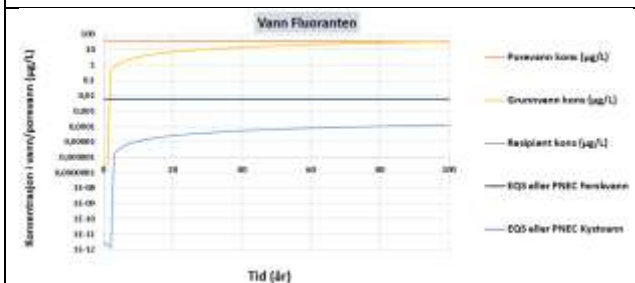

Figur 29: Grafisk framstilling av konsentrasjonen av fluoranten i porevann, grunnvann og resipient. Figuren viser at konsentrasjonen i Vesterelva ikke overstiger AA-EQS. Kilde: Sweco

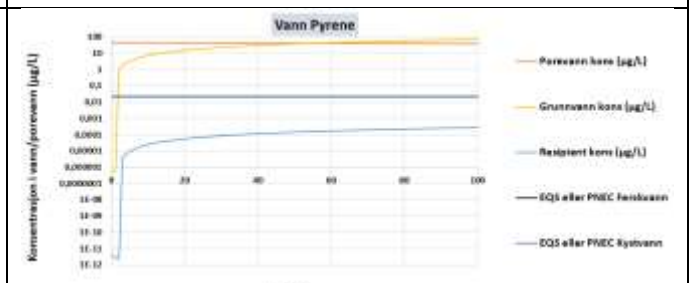

Figur 30: Grafisk framstilling av konsentrasjonen av pyren i porevann, grunnvann og resipient. Figuren viser at konsentrasjonen i Vesterelva ikke overstiger AA-EQS. Kilde: Sweco

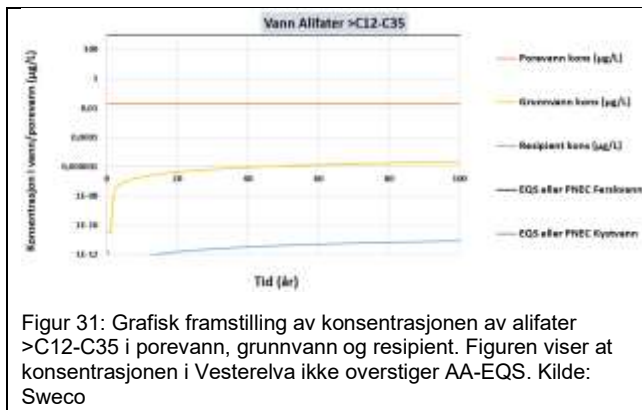

3.3.1.4 Vurdering av resultater

Trinn 1 risikovurderingen, hvor alle konservative sjablongverdier ble beholdt, viste en overskridelse av AA-EQS for benzo(a)pyren i resipient. Resultatene fra trinn 2 risikovurderingen, med flere stedsspesifikke parametere, viser at ingen av de vurderte stoffene medfører uakseptabel spredning av forurensning til Vesterelva, hverken i konsentrasjoner eller mengder. Den beregnede konsentrasjonen av de ulike stoffene i Vesterelva ligger godt under fastsatte AA-EQS-verdier. Grunnen til dette er delvis at en del av forurensningen er bundet til partikler og dermed holdes tilbake i jorda og delvis at forurensning som lekker ut fra massene blir fortynnet i vannmassene i elva. Tungmetaller som bly, kobber, kvikksølv og sink vil i stor grad binde seg til partikler og holdes tilbake i jorda.

For PAH-16 finnes det ingen EQS- eller PNEC-verdi å sammenligne resultatene med, men enkelte enkeltkomponenter innen PAH-gruppen, som benzo(a)pyren, naftalen, fluoren, fluoranten og pyren har imidlertid fastsatte AA-EQS-verdier og kan derfor brukes som indikatorstoffer ved vurdering av risiko.

Risikovurderingen viser at benzo(a)pyren og de resterende PAH-forbindelsene ligger godt under fastsatte EQS-verdier. Mengder (kg) spredt over tid (etter 100 år) vurderes som svært lave for alle de vurderte stoffene.

I tråd med kravene fra vannforskriften § 4-7, skal alle vannforekomster oppnå god økologisk og kjemisk tilstand. Vesterelva har per dags dato dårlig økologisk tilstand og udefinert kjemisk tilstand. Se nærmere beskrivelse av resipienten i kapittel 1.2.2. Det bør derfor tas hensyn til tiltaksområdet slik at spredning av forurensede masser som kan drenere til elven, begrenses mest mulig.

Risikovurderingen gjelder kun for masser innenfor tiltaksområdet. Det er mange andre kilder til forurensning til Vesterelva og mengden forurensning som tilføres fra denne lokaliteten er antatt å utgjøre en svært liten del av den samlede belastningen på elva. Basert på resultater fra beregningene vurderer Sweco at forurensningen påvist innenfor tiltaksområdet ikke vil være avgjørende for om miljømålet for resipienten nås.

Ettersom det ikke er påvist noen uakseptabel risiko ved trinn 1-2 av risikovurderingen er det ikke gjennomført en trinn 3 risikovurdering.

3.3.2 Risiko for helse

Det er påvist overskridelser av normverdi for PAH-forbindelsene naftalen, fluoren, fluoranten og pyren Disse enkeltforbindelsene har ikke tilstandsklasser, men inngår i klassifiseringen av sum PAH16. Selv om enkelte PAH-forbindelser overskrider normverdi, er de vurdert som mindre styrende enn tilstandsklassevurderinger basert på summen av PAH16. Overskridelsene er påvist i masser som tilsvarende tilstandsklasse 3-5. De høyeste overskridelsene av normverdien for disse PAH-forbindelsene finnes i masser i tilstandsklasse 4 og 5, som uansett skal fjernes fra toppjord. I tillegg vil området i hovedsak bli dekket med tett dekke som asfalt eller belegningsstein, noe som ytterligere reduserer risikoen for direkte kontakt og eksponering. På bakgrunn av dette er derfor ikke gjort en risikovurdering ved hjelp av Miljødirektorets beregningsverktøy for vurdering av helseisiko for disse stoffene.

3.3.3 Konklusjon risikovurdering for spredning

Samlet sett viser risikovurderingen at det er akseptabelt at masser tilsvarende tilstandsklasse 4 og 5 for stoffene bly, kvikksølv, sink, kobber, alifater >C12-C35, benzo(a)pyren de øvrige PAH-forbindelsene ligger igjen og gjenbrukes innenfor tiltaksområdet i masser dypere enn 1 meter.

Det vises også til annen utbygging nord for tiltaksområdet (ref. 2022/16058). Risikovurdering utført i den utbyggingen konkluderte med at det var akseptabelt å la masser i tilstandsklasse 4 bli liggende igjen i dypere jord, under forutsetning av at toppjord bringes til tilstandsklasse 1-2 og at masser med tilstandsklasse 5 eller over fjernes. Sanering av klasse 5-masser samsvarer med Swecos vurderinger når det gjelder kvalitativ risikovurdering mhp. helse og mulig mer følsom arealbruk i tilgrensende, pågående og fremtidige utbyggingsområder.

3.4 Forurensningssituasjon og anbefaling

I traséen der det skal etableres ny vei (Parkgata øst), med kabler, VA-ledninger og kummer, er det påvist stor variasjon i forurensningssituasjonen. Dette er som forventet, da området har vært brukt til industriell virksomhet i lengre tid og massene har mest sannsynlig blitt omrørt.

Masser i tilstandsklasse 1-3 kan bli liggende igjen og gjenbrukes innenfor tiltaksområdet i alle dybder, med planlagt arealbruk «Sentrumsområder, kontor og forretning». Massene er i hovedsak antropogene, og forurensningen er jevnt fordelt på området. Ved å legge til rette for gjenbruk av masser i tilstandsklasse 2 og 3, vil dette kunne bidra til å redusere behovet for deponering og fremmer bærekraftig massehåndtering. Ved gjenbruk skal rene masser, samt masser i tilstandsklasse 2 og 3, håndteres separat. Det skal særlig påses at rene masser ikke blandes med forurensede masser. Før gjenbruk av massene må synlig avfall sorteres ut.

Fra sjiktet 0-1 meter skal masser i tilstandsklasse 4 og høyere fjernes fra inngrepsområdet..

Forurenset grunnvann og overflatevann som infiltrerer grunnen vil lettere transporteres langs ny grøftetråse, da drenerende masser rundt grøftetråse har høyere permeabilitet enn eksisterende masser innenfor tiltaksområdet. I tillegg er massene fra 0-2 meter mer permeable enn dypereliggende masser (under 2 meter) som hovedsakelig består av leire.

Dersom masser i tilstandsklasse 4 langs eller under traséen blir liggende igjen, eller masser i tilstandsklasse 5 (eventuelt farlig avfall) fortsatt ligger utenfor ledningstraséen, skal det iverksettes tiltak for å hindre spredning av forurensning via nye, drenerende masser i grøft med ny infrastruktur. Nye, mer permeable masser som blir lagt omkring nye rørledninger, vil kunne gi økt mobilisering og transport av forurensning fra sidemasser og inn mot de drenerende masser i grøftetråsen.

Behovet for tildekking eller andre egnede metoder for å begrense videre spredning vurderes. Mulige tiltak kan inkludere bruk av tett duk, komprimert leire eller andre sperrelag som effektivt hindrer spredning av gjenværende masser i tilstandsklasse 4 og 5 (og farlig avfall), både innenfor og utenfor traséen.

Masser i tilstandsklasse 5 og dårligere er i tidligere tiltaksplaner for tilgrensende utbyggingsområde i nord (FMV1/Arena Fredrikstad) vurdert og forutsatt sanert, og skal ikke ligge igjen eller gjenbrukes. Dette begrunnes med hensyn til både planlagt utbygging og fremtidig arealbruk på naboeiendommene, noe som vurderes som hensiktsmessig også for Bygata.

Der det er overskudd av masser skal rene og lavt forurensede masser prioriteres for gjenbruk foran masser med høyere forurensningsnivå/tilstandsklasse. Overskuddsmasser som ikke kan gjenbrukes innenfor tiltaksområdet må kjøres til lovlig mottak.

Figur 32 viser høyeste påviste tilstandsklasse ved ulike prøvedybde på tiltaksområdet.

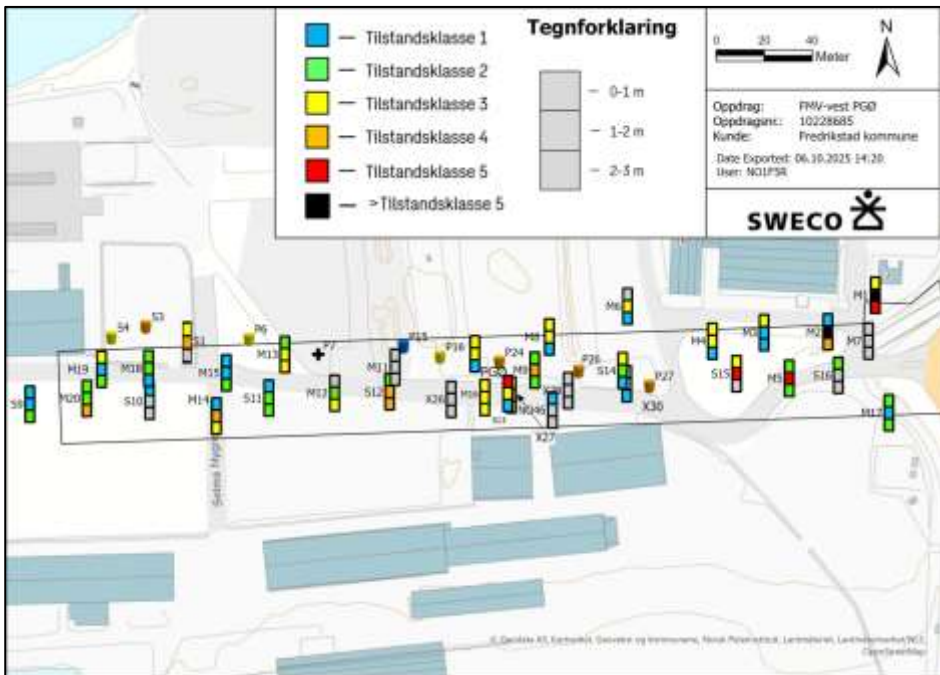

Figur 32: Høyeste påviste tilstandsklasse i undersøkt prøvetakingsdybde ved delområde Parkgata øst på FMV-Vest. Tiltaksområdet er markert med svart ramme. Prøve S15-1 (0-0,5m) og S15-2 (0,5-1m) er slått sammen med høyest påvist forurensning. Prøvepunkt S1, S3, S4, P6, P7 (ikke prøvetatt), P15, P16, P24, P26 og P27 er fra undersøkelser gjennomført av COWI. Prøve som viser en ensfarget sylinder er kun prøvetatt i sjiktet 0-1 m. Prøvepunkt merket X26, X27, X28 og X30 er fra undersøkelse gjennomført av VSO Consulting. Framstillingen av prøvepunkt X27 synes dårlig på figuren, men dette punktet er klassifisert i tilstandsklasse 3 øverste meter og klasse 4 i 1-3 meter. Prøvepunkt NO46 er fra undersøkelse gjennomført av Multiconsult. Øvrige prøvepunkter er fra undersøkelser gjennomført av Sweco i 2023 og 2025. Grå farge indikerer at punktet ikke er prøvetatt. Kilde: Sweco.

For øvrig utførte Sweco sommeren 2024 en miljøkartlegging av eksisterende betongkultvert ført under vei ved Dokka, og som skal rives, som en del av tiltaket i PGØ. For utførelsen kan det være behov for en nærmere miljøkartlegging og avfallsplanlegging, med behov for prøvetaking og vurdering etter avfallsforskriften kapittel 14A, for nærmere avklaringer om gjenbruk, gjenvinning eller annen disponering av rivematerialet. Det vises til miljøkartleggingsrapport av 13.08.24. Bygningsmaterialer, som bl.a. betong som ikke skal gjenvinnes/gjenbrukes, må leveres til lovlig avfallsanlegg.

4. Tiltaksplan

Miljømål for tiltakene er:

- Forurensning i grunnen skal ikke medføre helserisiko for brukere av området, verken under gravearbeider eller i ettertid.
- Forurensninger skal ikke spres unødvendig til grunnvann, elv, eller til omkringliggende områder.
- Ved terrenginngrep skal det tilstrebes å gjenbruke forurensede masser innenfor tiltaksområdet, iht. krav satt i denne tiltaksplanen for arealbruk «Sentrumsområder, kontor og forretning».
- Rene masser skal tilstrebes å gjenbrukes før forurensede masser.

4.1 Krav til tiltaksplan og oppstart av tiltak

Det er planlagt terrenginngrep på en eiendom der forurenset grunn er påvist, og saken er omfattet av forurensningsforskriften kapittel 2.

Foreløpig planlegges byggestart høsten 2026, med ferdigstillelse mot slutten av 2027.

Tiltakshaver plikter å sende tiltaksplanen med vedlegg til Statsforvalteren i Østfold, Buskerud, Oslo og Akershus for godkjenning før oppstart av tiltaket. Relevante notater og dokumenter som utarbeides i etterkant av tiltaksplanen, skal ettersendes Statsforvalteren.

4.2 Vurdering av farlig avfall

Under følger en vurdering av hvilke masser som klassifiseres som farlig avfall i henhold til avfallsforskriften kapittel 11 ved levering til mottak.

Hovedsakelig skyldes den høye forurensningsgraden i prøvene fra delområdet Parkgata øst tungmetallene bly og sink. Det foreligger ingen dokumentasjon på forurensningskilden, og den kjemiske sammensetningen av metallforbindelsene i massene er derfor ukjent. Den strengeste faresetning for bly og sink er benyttet for klassifisering.

Prøve M2 (1-2 meter) og M1 (1–2 meter) har blyinnhold på 3 700 mg/kg TS og 3 000 mg/kg TS, hvilket ligger over grenseverdien på 2 500 mg/kg TS for farlig avfall. Massene klassifiseres dermed som farlig avfall. Prøve M1 (2-3 meter) har et blyinnhold på 2 000 mg/kg TS og et sinkinnhold på 1 700 mg/kg TS. Prøven inneholder flere stoffer med samme kode for faresetning over terskelverdien (1 000 mg/kg TS). Summert konsentrasjon av stoffene bly og sink blir på 3 700 mg/kg TS som ligger over grenseverdien for farlig avfall, og massene er å anse som farlig avfall.

Ved utkjøring av massene fra tiltaksområdet skal disse leveres som farlig avfall til godkjent mottak, se tabell 7. Antatt utbredelse av området med masser som vil klassifiseres som farlig avfall er angitt i figur 33 og figur 34. Det er anbefalt å ta supplerende prøver for å avgrense utstrekningen av dette området.

Tabell 7: Oppsummering av hvilke prøver som inneholder stoffer klassifisert som farlig avfall ved utkjøring av tiltaksområdet. Disse er fargekodet «lilla». Tilstandsklasse =TKL.

Prøve/dybde (meter)	Masser	Forurensning	Farlig avfall
M2 1-2 m	Sand og grus øvre del, gradvis mer jord/torv med brun/rødlig farge lenger ned. Noen trebiter observert.	Arsen, bly, kadmium, kobber, kvikksølv, sink, alifater, benzo(a)pyren, PAH Fluoranten og pyren over normverdi	>TKL5
M1 1-2 m	Brune masser av torv/humusrik jord, sand og grus. Noe avfall (papp/filt bit) observert.	Arsen, bly, kobber, kvikksølv, sink, benzo(a)pyren, PAH, PCB Naftalen, fluoren, fluoranten og pyren over normverdi	>TKL5
M1 2-3 m	Brune masser av torv, sand og grus. Noe svarte/veldig mørke masser. Noe avfall (papp/filt bit) observert.	Arsen, bly, kadmium, kobber, kvikksølv, sink, alifater, benzo(a)pyren, PAH Naftalen, fluoranten og pyren over normverdi	TKL5

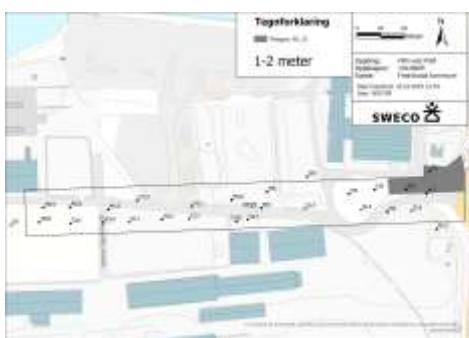

Figur 33: Området markert grått viser antatt utbredelse av området med masser som klassifiseres som farlig avfall i sjiktet 1-2 meter. Kilde: Sweco.



Figur 34: Området markert grått viser antatt utbredelse av området med masser som klassifiseres som farlig avfall i sjiktet 2-3 meter. Kilde: Sweco.

4.3 Supplerende undersøkelser

Ved prøvepunkt M1 og M2 anbefales det å ta flere prøver for å avgrense utstrekningen av området med masser hvor det er påvist tilstandsklasse 4, 5 og masser som klassifiseres som farlig avfall ved levering til godkjent mottak. Prøvetakingen kan utføres før oppstart av gravearbeider i det aktuelle området. Dersom de supplerende prøvene viser lavere forurensningsnivåer, kan dette danne grunnlag for å redusere mengden masser som må leveres til godkjent mottak for sterkt forurensede masser og farlig avfall.

I tillegg må det utføres sluttprøvetaking av gjenværende masser i de områdene hvor det ikke foreligger prøvetaking i dypereliggende lag, for å dokumentere at gjenværende forurensning ikke inneholder konsentrasjoner i tilstandsklasse 5 eller er farlig avfall, i dypereliggende lag (under 1 meter). Dette gjelder blant annet for prøvepunkt S15, hvor det kun er tatt prøver ned til 2 meter med påvist masser i tilstandsklasse 5 som må fjernes. Det vil også gjelde prøvepunkt S01, P24, P26, og P27 med masser i tilstandsklasse 4 fra undersøkelsen gjennomført av COWI.

Området der det er anbefalt med avgrensende prøvetaking er markert i massedisponeringskart, se Vedlegg 3.

4.4 Massehåndtering under tiltaksgjennomføring

4.4.1 Rene masser

Rene masser må håndteres i tråd med faktaark M-1243/2018 (16), som beskriver mellomagring og sluttdisponering av masser som ikke er forurenset. Overskytende jord- og steinmasser, som ikke skal brukes på samme lokalitet som de er gravd opp, vil normalt være å anse som næringsavfall, og skal som hovedregel leveres til lovlig avfallsanlegg eller gjennomgå gjenvinning. Alternativt kan det benyttes som byggeråstoff eller fyllmasser i et annet prosjekt dersom det erstatter masser som ellers ville blitt brukt, og etter nærmere bestemmelser.

Stein med diameter > 2 cm fri for finstoff og belegg (oljefilm eller søl fra andre forurensningskilder) anses som rene og kan disponeres fritt, på tomten eller eksterne tomter. Det anbefales derfor at massene soldes for å skille ut ren stein dersom dette viser seg teknisk mulig og økonomisk forsvarlig.

Rene masser skal håndteres i henhold til massedisponeringsplanen gitt i tabell 8 og vedlegg 3.

Tabell 8: Massedisponeringsplan for rene masser på tiltaksområdet. TKL=tilstandsklasse.

Forurensningsgrad		Disponering utenfor tiltaksområdet	Disponering innenfor tiltaksområdet
Tkl.	TOC (%)		
1	<3	Leveres til godkjent mottak som rene masser, kan ikke inneholde avfall, lukt eller misfarging.	Gjenbrukes fritt innenfor tiltaksområdet, så lenge massene ikke inneholder avfall, lukt, misfarging eller andre årsaker som gir mistanke om forurensning.

4.4.2 Forurensede masser

Masser i tilstandsklasse 2-4 kan gjenbrukes innenfor tiltaksområdet. Ved gjenbruk skal masser med ulike tilstandsklasser håndteres separat. Det skal særlig påses at rene masser ikke blandes med forurensede masser.

Masser i sjiktet 0-1 meter som overstiger tilstandsklasse 3 må fjernes fra områder som berøres av tiltaket. Masser i tilstandsklasse 4 i dypereliggende masser (>1m), som ikke berøres av gravearbeider, kan bli liggende igjen. Masser i tilstandsklasse 4 i toppmasser (0-1m) må leveres til godkjent mottak, alternativt gjenbrukes i dybder på mer enn 1 m og innenfor tiltaksområdet, forutsatt samme forurensningsgrad. Masser i tilstandsklasse 5 og masser som defineres som farlig avfall skal fjernes fra hele området hvor ny trasé skal etableres.

Forurensede masser skal håndteres i henhold til massedisponeringsplanen gitt i tabell 9 og Vedlegg 3.

Tabell 9: Massedisponeringsplan for forurensede masser på tiltaksområdet. TKL=tilstandsklasse.

Forurensningsgrad		Disponering utenfor tiltaksområdet	Disponering innenfor tiltaksområdet
Tkl.	TOC (%)		
2	<3	Leveres til godkjent mottak som lett forurensede masser*	Disponeres fritt innenfor tiltaksområdet.
3	<3		
4	<3	Leveres til godkjent mottak som sterkt forurensede masser*	Skal fjernes fra 0–1 meters dybde i områdene som berøres av planlagt gravearbeid, og leveres godkjent mottak, alternativt gjenbrukes i dybder på mer enn 1 m og innenfor tiltaksområdet, forutsatt samme forurensningsgrad. Kan ligge igjen under 1 meters dybde der gravearbeidene ikke berører massene.
5	>3	Leveres til godkjent mottak som sterkt forurensede masser, eventuelt farlig avfall*	Kan ikke gjenbrukes eller bli liggende igjen hvor ny trasé skal etableres. Fjernes fra området og skal ikke tilbakeføres.
>5			

*Avklares med aktuelt mottak/deponi

4.4.3 Mengder

Grov estimering av mengde forurensede masser i tilstandsklasse 1-5 og farlig avfall er vist i

tabell 10, utregning er vist i vedlegg 4. Estimatene er usikre, og det er behov for supplerende prøvetaking for å avgrense området med masser i tilstandsklasse 5 og farlig avfall. Mengdene er beregnet ut ifra hele tiltaksområdets bredde og vil oppdateres ved supplerende prøvetakinger.

Tabell 10: Mengdeestimat basert på antatt utstrekning av forurensning basert på utført prøvetaking ved tiltaksområdet.

Tilstandsklasse (TKL)	Forurensningsgrad	Volum (m ³)	Mengde (tonn)
>TKL 5	Farlig avfall	2 420	4 360
TKL 5			
TKL 5	Sterk forurenset	2 810	5 060
TKL 4	Sterk forurenset	9 000	16 200
TKL 3	Forurenset	12 700	22 800
TKL 2	Forurenset	10 200	18 360
TKI 1	Rene	6 850	12 290

4.4.4 Utkjøring av masser fra tiltaksområdet

Alle masser som transporteres ut av tiltaksområdet skal betraktes som næringsavfall. Ved utkjøring av masser skal disse leveres til godkjent mottak i henhold til avfallsforskriften kapittel 9. Entreprenør må sørge for basiskarakterisering av massene før levering til godkjent mottak, i henhold til krav i avfallsforskriften kapittel 9. Før levering skal mottaket kontaktes. Se tabell 11 og tabell 12 for eksempler på klassifiseringskoder. For levering av masser med farlig avfall må disse deklarerer før levering til mottak.

Tabell 11: Utvalg av NS-koder (Norsk standard 9431) og EAL-koder (Europeisk avfallsliste) for klassifisering av masser ved levering til deponi (avfallsdeklarerer.no)

Avfallstype	NS kode	EAL kode
Rene jord/gravemasser	1601	170504
Lett forurenset jord (TKL 2 og 3)	1603	170504
Forurenset jord (TKL 4)	1604	170504
Meget forurenset jord (TKL 5)	1604	170504
Stein (inert masse)	1601	170504
Blålums/leire	1601	010409

Tabell 12: Utvalg av NS-koder (Norsk standard 9431) og EAL-koder (Europeisk avfallsliste) for klassifisering av avfall ved levering til deponi (avfallsdeklarerer.no).

Avfallstype	NS kode	EAL kode
Ren betong med armering	1612	170101
Ren betong og /eller tegl uten armering	1611	170101
Forurenset betong med armering	1614	170101
Forurenset betong uten armering	1614	170101
Rene rivemasser	1601	170101
Forurensede rivemasser	1614	170101

Det har blitt tatt ut jordprøver for analyse av utlekkingspotensialet ved tre lokasjoner ved undersøkelsene gjennomført i 2023 med hensyn på deponeringsformål ved utkjøring av masser til mottak. Plassering er samme som vannprøver, se figur 35. Resultater ligger i vedlegg 8. Eventuelt overskudd av masser, som må fjernes fra tiltaksområdet skal leveres til godkjent mottak med tilstrekkelig dokumentasjon fra basiskarakteriseringen, for å fastslå korrekt avfallskategori.

Ved levering av masser som inneholder farlig avfall må det på forhånd avklares med deponiet om det er behov for ytterligere testing for å tilfredsstille kravene i avfallsforskriften kapittel 9 om deponering av farlig avfall. Dersom analyseresultater tilfredsstiller kravene i avfallsforskriften 9 punkt 2.3, kan massene leveres til ordinært mottak som stabilt, ikke-reaktivt farlig avfall. Dette kan redusere kostnader for deponering av slike typer masser. Resultatet må inkluderes i sluttrapporten.

4.4.5 Øvrige hensyn

Uforutsett forurensning

Hvis det treffes på uforutsett forurensning under gravearbeidene (ikke kartlagt forurensning, avfall, lukt eller lignende) skal gravearbeidene stoppes midlertidig og miljørådgiver kontaktes for vurdering av forurensningen.

Avfall

Søppel og byggavfall skal skilles ut fra massene, sorteres og leveres til godkjent mottak. Metallavfall skal sorteres ut og leveres godkjent gjenvinningsanlegg. Masser som skal gjenbrukes skal være fri for avfall.

Fremmede arter

Masser som inneholder fremmede arter må sorteres ut og leveres til mottak som tar imot slike masser for å unngå spredning, i tråd med krav i forskrift om fremmede organismer. Håndtering av fremmede arter er beskrevet i prosjektets naturmangfoldrapport.

4.5 Risiko for spredning av forurensning

4.5.1 Mellomlagring og transport

Det skal tas nødvendige forholdsregler for at forurenset masse ikke spres innenfor eiendommen eller til andre eiendommer. Mellomlagring av forurensete masser utenfor tiltaksområdet er ikke tillatt med mindre det foreligger tillatelse fra Statsforvalter, eller det foregår på deponier med tillatelse til dette.

Masser skal ikke mellomlagres på en måte hvor forurensning kan lekke fra masser og ut til resipient. Transport av forurensete masser skal gjennomføres på en måte som forhindrer spredning langs transportveien. Det skal iverksettes nødvendige tiltak for å hindre spredning av partikler/støv. Hvis massene inneholder mye vann er det viktig at lasteplan for utkjøring er tett, slik at det ikke lekker ut forurenset vann fra massene under transport.

Tabell 13 viser krav for mellomlagring av påvist forurensede masser i henhold til forurensningsgrad (tilstandsklasser).

Tabell 13: Oversikt over anbefalinger ved mellomlagring av forurensede masser innenfor tiltaksområdet.

Forurensnings-grad	Anbefalinger ved mellomlagring
TKL 2-3	Tørre masser kan lagres på asfalt, grus eller jorddekke. Ved lagring på rent grus eller jorddekke må minimum 10 cm av underlaget på mellomlagringsområdet fjernes og leveres som forurensede masser til deponi eller behandlingsanlegg, i forbindelse med bortkjøring/gjenbruk av de mellomlagrede massene. Ved lagring på asfalt skal området feies og slam leveres som forurenset til godkjent mottak. Dersom det er benyttet duk som underlag leveres denne sammen med massene til godkjent mottak.
TKL 4-5	Det anbefales å legge sterkt forurensede masser direkte på lasteplan for utkjøring, hvis dette er mulig. Massene kan mellomlagres innenfor tiltaksområdet såfremt de mellomlagres på tett underdekke med avrenningskontroll og med overdekking for å hindre infiltrasjonsvann og avrenning fra massene, samt støvkontroll ved behov.
Farlig avfall	Masser som er klassifisert som farlig avfall må enten legges direkte på lasteplan for utkjøring eller i tett kontainer for å unngå spredning av forurensning fra massene.
Masser med fremmede arter	Ved mellomlagring av masser med fremmede arter bør det gjøres nær der massene graves opp, og dekkes med tett duk både under og over massene, eller legges i en kontainer. Oppgravde masser med fremmede arter skal merkes. Det henvises til naturmangfoldrapporten utarbeidet av Sweco i 2025 for ytterligere informasjon.

4.5.2 Håndtering av anleggsvann

Det ble observert grunnvann på ca. 0,7-1,5 m. Grunnvannstand ligger over planlagt gravedybde. Ved større deler av tiltaksområdet består massene av høyt til moderate permeable masser. Det er derfor stor sannsynlighet for at det blir behov for håndtering av anleggsvann under graving.

Det ble ved undersøkelsene gjennomført i 2024 tatt ut vannprøver ved tre lokasjoner for å se forurensningsgraden av innlekkasjevann til grøfta. Prøvene viser at samtlige tre prøver, V1, V2 og V3, (se figur 35) var forurenset innen tilstandsklasse 5 med overskridelse av flere PAH- forbindelser og tungmetaller. Analyseresultatene er klassifisert i henhold til grenseverdier for kystvann i veileder M608 Grenseverdier for klassifisering av vann, sediment og biota – revidert 30.10.2020 (12). Analyseresultatene er tilgjengelig i vedlegg 7.

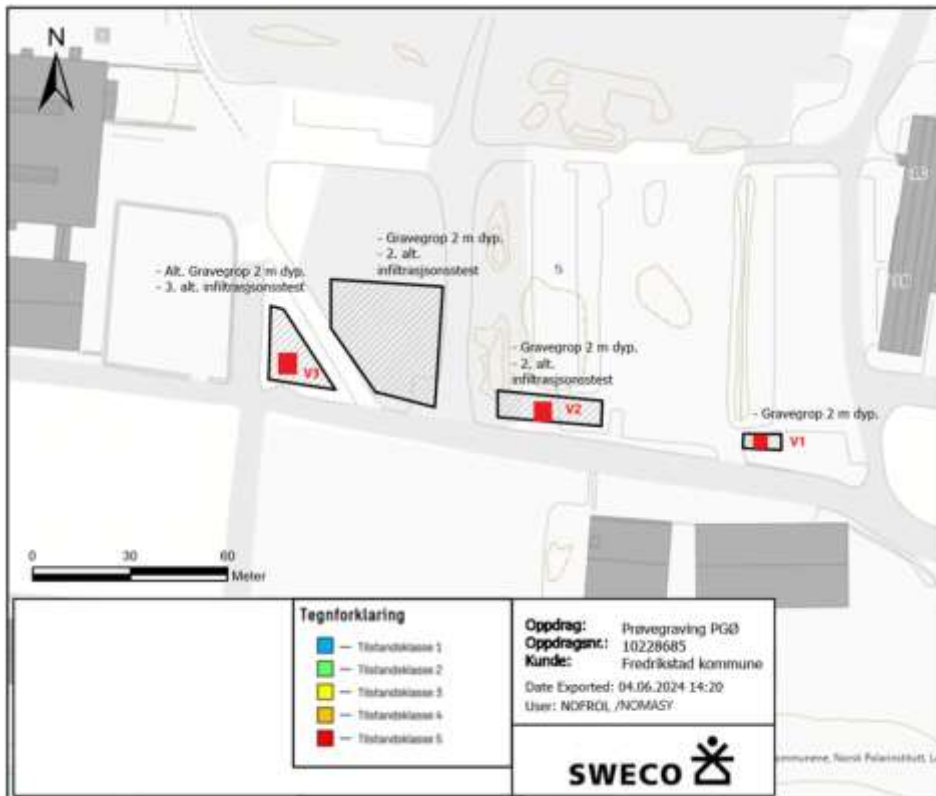

Figur 35: Oversikt over prøvepunkter og tilstandsklasser for innlekkasjevann i grøft. Resultatene er klassifisert i henhold til grenseverdier for kystvann i veileder M608 Grenseverdier for klassifisering av vann, sediment og biota (12) Kilde: Sweco

Sweco utførte i tillegg prøvegraving, vannstandsmålinger samt infiltrasjonstest for å kartlegge hydrogeologiske forhold i området i forbindelse med undersøkelsene gjennomført i 2023. Dette er nærmere omtalt i hydrogeologisk notat utarbeidet av Sweco i 2024. I områder hvor grunnvannstanden ligger i underliggende stedlig leirlag, slik som i prøvegrøp V1, antas det at innlekkasje til grøft vil være lav og det estimeres et vanninnslag på 0,5-1,0 m³/d i østligere del av området. I områder hvor grunnvannstanden ligger i overliggende fyllmasser antas det at innlekkasjen vil være betydelig høyere, og det estimeres et vanninnslag på 10-30 m³/d i vestlig del av området (prøvegrøp 2 og 3).

Dersom det kan antas at hele arealet (110 m²) der infiltrasjonstesten ble utført kan nyttes for infiltrasjon av anleggsvann skulle det gi et mulig infiltrasjonsvolum på ca. 340 - 350 m³/d, eller litt over 14 m³/h. Det kan også vurderes å etablere containere på området for fordrøyning og/eller som et ekstra rensetrinn.

De utførte feltundersøkelsene viser at det finnes et godt teoretisk infiltrasjonspotensial i nærheten av prosjektområdet, samtidig er det noe usikkerhet knyttet til hastigheten av vanninnstrømningen til byggegrøp og hvilken kapasitet grunnvannsmagasinet har.

4.5.2.1 *Vurderinger og anbefaling knyttet til håndtering av anleggsvann*

Vann som samler seg i byggegropen vurderes å måtte renses før videre håndtering, ettersom det er påvist forurensede masser på tiltaksområdet. Analyser av grunnvannet viser overskridelser av grenseverdier for PAH og tungmetaller (se vedlegg 7).

For å begrense omfanget av byggegropen og redusere grunnvannsinntrengning, planlegges seksjonsvis utgraving. Denne arbeidsmetoden reduserer volumet av vann som må håndteres og renses under anleggsgjennomføringen, samtidig som risikoen for uforutsette vannmengder og spredning av forurensning minimeres. I tillegg kan leirepropper benyttes for å avgrense områder innenfor byggegropen og ytterligere begrense grunnvannspåvirkningen.

Hydrologiske vurderinger av infiltrasjonsevnen i de lokale jordmassene, sammen med analyser av forurensningsstoffene i massene og grunnvannet, har vært avgjørende for valg av rensemetode. Basert på disse vurderingene anbefales bruk av oljeutskiller og sedimentering som primære rensemetoder for anleggsvann, da disse effektivt fjerner hydrokarboner og partikulære forurensninger.

Det foreslås å etablere et midlertidig sedimenteringsbasseng med duk i bunnen for lokal re-infiltrasjon, kombinert med en mobil oljeutskiller.

Sedimenteringsbassenget vil bidra til å fjerne partikler og partikkelbundet forurensning, og forhindre at disse stoffene føres tilbake til grunnvannet eller videre til resipienten, Vesterelva. Grunnvann er registrert ved gravedybder mellom 0,7 og 1,5 meter, og sedimenteringsbassenget må eventuelt plasseres minimum 30 cm over grunnvannstanden for å sikre funksjonalitet.

Med utgangspunkt i byggegropens begrensede størrelse, infiltrasjonsevnen til de omkringliggende massene og forurensningsbildet i tiltaksområdet, fremstår naturlig re-infiltrering til grunnen etter rensing av oljekomponenter som den mest hensiktsmessige og bærekraftige løsningen. Denne metoden utnytter massenes egen rensekapasitet, sikrer naturlig filtrering og opprettholder grunnvannets kvalitet, samtidig som behovet for omfattende transport og behandling av overvann reduseres.

4.5.2.2 *Overvåkning*

Før gravearbeidet starter, skal eventuelt sedimenteringsbasseng eller -grøft være etablert. Avhengig av utslippsgrenser som eventuelt settes av miljømyndigheten, settes det opp en plan for kontroll av oljekomponenter under utførelsen.

Slam skal fjernes og leveres til et godkjent mottak. Før levering må det eventuelt tas ut en representativ prøve av slammet. På bakgrunn av analyseresultatene lokaliseres egnet mottak for slammet.

Dersom det observeres noe som ikke allerede er avdekket skal miljørådgiver kontaktes umiddelbart og vil vurdere behov for uttak av nye vannprøver og eventuelle andre tiltak.

4.5.2.3 Andre metoder for håndtering av anleggsvann

Dersom det er behov for alternativ håndtering av anleggsvann, kan følgende metoder benyttes.

Sugebil

Ved mindre mengder anleggsvann kan det være hensiktsmessig å benytte sugebil for å håndtere anleggsvann. Dersom det benyttes sugebil må det dokumenteres hvor store mengder vann som er behandlet og hvilket vannbehandlingsanlegg dette er levert til.

Direkteutslipp til resipient

Dersom grunnforholdene er uegnet til infiltrasjon av vann i grunnen, kan rent eller rensert anleggsvann ledes direkte til resipient. Det må i så fall utføres en miljørisikovurdering for utslipp av vann. Dersom miljørisikovurderingen viser at utslippet kan forårsake skade på resipient må det innhentes tillatelse fra Statsforvalteren i henhold til forurensningsloven § 11.

Påslipp til kommunalt nett

Dersom lokal overvannshåndtering eller direkteutslipp til resipient ikke er miljømessig forsvarlig eller teknisk mulig kan det søkes til Fredrikstad kommune om påslipp av rent/renset anleggsvann til spill- eller overvannsnettet. I påslippstillatelsen vil kommunen kunne sette krav til renseløsning, overvåkning og dokumentasjon av anleggsvannets mengde og kvalitet etter rensing. Dersom vannet skal slippes på overvannsledning som leder direkte til resipient, må det i tillegg til påslippstillatelse gjøres samme vurdering som for «Direkteutslipp til resipient».

4.6 Tiltak for å hindre spredning etter avsluttet tiltak

Dersom masser i tilstandsklasse 4 langs eller under traséen blir liggende igjen, eller masser i tilstandsklasse 5 fortsatt ligger langs traséen, skal det vurderes behov for tiltak for å hindre spredning av forurensning i forbindelse med ny infrastruktur. Aktuelle tiltak kan omfatte bruk av tett duk, komprimert leire eller andre sperrelag som effektivt begrenser spredning både innenfor og utenfor traséen.

4.7 Kontroll og overvåking under tiltak

Tiltakshaver gjør tiltaksplanen kjent for entreprenør og de som skal utføre arbeidene. Sweco anbefaler at miljørådgiver er med på et oppstartsmøte hvor tiltaksplanen gjennomgås med graveentreprenør og andre aktuelle parter.

Tiltakshaver må sikre at entreprenør innarbeider nødvendige rutiner for å sikre at planen følges. Tiltakshaver må også dokumenteres at tiltakene vil bli gjennomført av godkjente foretak, i henhold til forskrift om godkjenning av ansvarsrett (17), med fokus på faglig kompetanse.

Før gravearbeidene settes i gang, bør det utpekes en faglig kvalifisert person som vil være tilgjengelig under arbeidene for å kunne vurdere eventuelle uforutsette avvik i forhold til den antatte forekomst av forurensninger.

Vedkommende skal også påse at planen for arbeidene følges og at arbeidene dokumenteres.

4.8 Beredskap

Tiltakshaver skal i samråd med entreprenør sørge for å ha den nødvendige beredskapen for å oppdage, stanse, fjerne og/eller bremse konsekvensene av akutt forurensning. For dette prosjektet skal beredskapsplanen dekke utilsiktede utslipp av forurensning til grunn og vann i byggegrop. Aktuelle tiltak er absorbenter og eventuelt bruk av sugebil.

I henhold til varslingsplikten gitt i forskrift om varsling av akutt forurensning eller fare for akutt forurensning § 3 (18) skal tiltakshaver, entreprenør og/eller enhver annen som oppdager situasjoner med akutt eller fare for akutt forurensning straks varsle brannvesenet. Varslingsplikten gjelder alle, også 3. part med mindre det er åpenbart unødvendig.

Dersom det først oppdages forurensning i grunnen eller det oppstår mistanke om slik forurensning etter at terrenginngrepet er igangsatt, skal alt arbeid som kan utløse spredningsfare straks stanses. Denne og påfølgende plikter er beskrevet i § 2-10 i forurensningsforskriften (8). Plikten til å stanse arbeidet etter denne bestemmelsen gjelder ikke tiltak som er nødvendige for å redusere eller stanse forurensning eller fare for dette.

4.9 Helse, miljø og sikkerhet i utførelsesfasen

For alt arbeid med forurenset grunn henvises det til entreprenørens egen HMS-plan, i tillegg til byggherrens SHA-plan.

4.10 Rapportering

Tiltakshaver er ansvarlig for at det blir utarbeidet en sluttrapport for tiltaket. Miljødirektoratets veileder for forurenset grunn gir en oversikt over hva sluttrapporten skal inneholde (7). Etter at tiltakene er gjennomført, skal tiltakshaver rapportere til Statsforvalteren i Østfold, Buskerud, Oslo og Akershus om gjennomføring av tiltakene i henhold til planen.

Lokaliteten skal registreres i Miljødirektoratets database «Grunnforurensning» (2) med oppdatert informasjon.

4.11 Oppsummering

Underliggende tabell gir en oppsummering av tiltaksplanen. Denne gir en oversikt over hovedkravene, men er ikke utfyllende med hensyn til krav i tiltaksplanen.

Tiltak	Beskrivelse
Dokumentasjon	Tiltakshaver plikter å sende tiltaksplanen med vedlegg til Statsforvalteren i Østfold, Buskerud, Oslo og Akershus for godkjenning før oppstart av tiltaket. Notater og dokumenter som utarbeides i etterkant av tiltaksplanen, skal ettersendes Statsforvalteren.

Tiltak	Beskrivelse
	Kapittel 4.1
Supplerende miljøtekniske grunnundersøkelser	<p>Det anbefales å utføre supplerende prøvetaking ved prøvepunktene M1 og M2 under tiltak.</p> <p>I tillegg må det utføres sluttprøvetaking for prøvepunkt S15, S01, P24, P26, og P27.</p> <p>Kapittel 4.3</p>
Disponering av forurensede masser	<p>Masser tilhørende tilstandsklasse 3 eller lavere kan gjenbrukes fritt innenfor tiltaksområdet, men masser av lavere tilstandsklasse skal prioriteres gjenbrukt før forurensede. Ved gjenbruk skal rene masser, samt masser i tilstandsklasse 2 og 3, håndteres separat. Det skal særlig påses at rene masser ikke blandes med forurensede masser.</p> <p>Masser i tilstandsklasse 4 kan ikke ligge igjen eller gjenbrukes i sjiktet 0-1 meter på områder som berøres av gravearbeider. I dypereliggende lag (fra 1 meter og dypere) kan slike masser ligge igjen dersom de ikke berøres av gravearbeidet.</p> <p>Masser i tilstandsklasse 5 og masser med konsentrasjoner tilsvarende farlig avfall skal fjernes fra hele område hvor ny trasé skal etableres og leveres til godkjent mottak. Massene er ikke tillatt tilbakeført.</p> <p>Kapittel 4.4.2</p>
Avfall og utsortering av stein	<p>Masser kan ikke inneholde avfall (inkl. rivemasser). Dette må sorteres ut ved levering eller omdisponering. I forurensede masser med høyt innhold av steinblokker og stein anbefales det utsikting av denne fraksjonen (dersom ikke tilgriset med finstoff eller synlig forurensning) før eventuell gjenbruk innenfor tiltaket, eller levering til eksternt, godkjent anlegg.</p> <p>Kapittel 4.4.5</p>
Mellomlagring og transport	<p>Ved mellomlagring og transport av forurensede masser skal tiltak innføres for å hindre eventuell spredning av forurensning fra massene.</p> <p>Kapittel 4.5.1</p>
Vannhåndtering	<p>Vann som samler seg i byggegropen må eventuelt renses før slutthåndtering, ettersom det er påvist forurensede masser i tiltaksområdet. Det foreslås å etablere et midlertidig sedimenteringsbasseng med midlertidig fiberduk i bunnen for lokal re-infiltrasjon, kombinert med en mobil oljeutskiller. Fiberduk med slam/sedimenter leveres godkjent avfallsmottak etter avsluttet vannhåndtering.</p> <p>Kapittel 4.5.2</p>

Tiltak	Beskrivelse
Forhindre spredning etter avsluttet tiltak	<p>Dersom masser i tilstandsklasse 4 langs eller under traséen blir liggende igjen, eller masser i tilstandsklasse 5 fortsatt ligger langs traséen, skal det vurderes behov for tiltak for å hindre spredning av forurensning i forbindelse med ny infrastruktur. Aktuelle tiltak vil være avskjæringer i grøfter, i form av leirpropper.</p> <p>Kapittel 4.6</p>
Oppstartsmøte	<p>Det skal avholdes et oppstartsmøte med tiltakshaver, entreprenør og miljøteknisk rådgiver før oppstart av gravearbeidene.</p> <p>Kapittel 4.7</p>
Sluttrapportering	<p>Når gravearbeidene er ferdigstilt skal tiltak i forbindelse med håndtering av forurensede masser sluttrapporteres etter avsluttet gravearbeid. Sluttrapporten skal oversendes Statsforvalteren i Østfold, Buskerud, Oslo og Akershus.</p> <p>Kapittel 4.10</p>

5. Referanser

1. Vann-nett. [Internett] <https://vann-nett.no/waterbodies/map> (tilgjengelig 28.08.2025).
2. Miljødirektoratet. Grunnforurensning. [Internett] [Sitert: 05 12 2024.] <https://grunnforurensning.miljodirektoratet.no/>.
3. Kulturminnesøk. [Internett] <https://www.kulturminnesok.no/>.
4. *Jotne Kråkerøy AS Skoletomt - Orienterende miljøteknisk grunnundersøkelse*. s.l. : VSO Consulting, 2016.
5. *ARENA FREDRIKSTAD, NY FREDRIK II OG SAGPARKEN - TILTAKSPLAN FOR FORURENSET GRUNN*. s.l. : COWI, 2021.
6. Multiconsult. *Miljøgeologisk grunnundersøkelse og spredningsvurdering*. s.l. : Multiconsult, 2024.
7. Miljødirektoratet. Veileder forurenset grunn. Hvordan kartlegge, vurdere risiko og gjennomføre tiltak i forurenset grunn. [Internett] <https://www.miljodirektoratet.no/ansvarsomrader/forurensning/forurenset-grunn/for-naringsliv/forurenset-grunn-veileder/>.
8. Klima- og miljødepartementet. Forskrift om begrensnig av forurensning (forurensningsforskriften). [Internett] 01 07 2004. https://lovdata.no/dokument/SF/forskrift/2004-06-01-931/KAPITTEL_1#KAPITTEL_1.
9. Miljødirektoratet. *Verktøy for å beregne spredning fra forurenset grunn. M-2173*. 2024.
10. —. *Verktøy for å vurdere risiko for menneskes helse fra forurenset grunn*. 2024.
11. Direktoratgruppen vanndirektivet,. *Veileder 02:2018 Klassifisering av miljøtilstand i vann*. 2018.
12. Grenseverdier for klassifisering av vann, sedimenter og biota, M-608. s.l. : Miljødirektoratet, 2020.
13. Klima- og miljødepartementet. Forskrift om gjenvinning og behandling av avfall (avfallsforskriften). [Internett] Lovdata, 30 10 2024. [Sitert: 08 10 2025.] <https://lovdata.no/dokument/SF/forskrift/2004-06-01-930>.
14. Standard Norge. *NS 10381-5 Jordkvalitet, Prøvetaking, del 5: Veiledning for fremgangsmåte for undersøkelse av grunnforurensning på urbane og industrielle lokalteter*. 2005.
15. Grunnforurensning— bransjer og stoffer, faktaark M-813. s.l. : Miljødirektoratet, 2017.
16. Miljødirektoratet. M-1243 Disponering av jord og stein som ikke er forurenset. . [Internett] 2023. <https://www.miljodirektoratet.no/ansvarsomrader/avfall/for-naringsliv/massehandtering/disponering-av-jord-og-stein-som-ikke-er-forurenset/> (tilgjengelig 17.09.2025).

17. Kommunal- og arbeidsdepartementet. Forskrift om organisering av den sentrale godkjenningsordningen for foretak for ansvarsrett. [Internett] Lovdata, 01 04 1997. [Sisert: 26 05 2025.] <https://lovdata.no/dokument/LTI/forskrift/1997-03-13-246#:~:text=Forskrift%20om%20organisering%20av%20den%20sentrale%20godkjenningsordningen%20for,og%20%C2%A7%2098a.%20%C2%A7%201.%20Den%20sentrale%20godkjenningsordningen.>
18. Samferdselsdepartementet. *Forskrift om varling av akutt forurensning eller fare for akutt forurensning.* 1993.

6. Vedlegg

- Vedlegg 1: Vurdering av analyseresultater
- Vedlegg 2: Feltlogg
- Vedlegg 3: Massedisponeringsplan
- Vedlegg 4: Mengdeestimering
- Vedlegg 5: Resultat fra risikovurdering
- Vedlegg 6: Analyserapport jord
- Vedlegg 7: Analyserapport vann
- Vedlegg 8: Utlekkingstester

6. Vedlegg

- Vedlegg 1: Vurdering av analyseresultater
- Vedlegg 2: Feltlogg
- Vedlegg 3: Massedisponeringsplan
- Vedlegg 4: Mengdeestimering
- Vedlegg 5: Resultater fra risikovurdering
- Vedlegg 6: Analyserapport jord
- Vedlegg 7: Analyserapport vann
- Vedlegg 8: Utlekkingstester

Vedlegg 1: Vurdering av analyseresultater

		M20 0-0,5 m	M20 0,5-1 m	M20 1-2 m	M20 2-3 m	M19 0,5-1 m	M19 1-2 m	M19 2-3 m	M18 0,7-1,5 m	M18 0,5-2 m	M18 2-3 m	M16 0-1 m	M16 1-2 m	M16 2-3 m	M17 0-1 m	M17 1-2 m	M17 2-3 m	M15 0,5-1 m	M15 1-2 m	M15 2-3 m
Arsen (As)	mg/kg TS	1,6	7	7,5	6,8	6,4	6,5	5	2,6	5,8	2,1	3,6	10	5,9	2,1	3,3	4,1	3,7	6	9,6
Bly (Pb)	mg/kg TS	12	77	57	33	100	20	17	13	11	34	160	220	41	55	23	13	17	18	50
Kadmium (Cd)	mg/kg TS	<0,20	0,35	0,32	0,86	<0,20	<0,24	<0,25	<0,22	<0,27	<0,23	<0,20	0,3	<0,26	<0,19	<0,22	<0,25	<0,22	<0,23	0,35
Kobber (Cu)	mg/kg TS	13	92	130	37	280	65	30	13	17	19	110	340	48	32	16	26	19	19	42
Krom (Cr)	mg/kg TS	12	22	29	33	35	35	20	17	21	9,6	11	29	24	17	39	24	23	35	44
Kvikksølv (Hg)	mg/kg TS	0,068	0,098	0,23	0,14	0,22	0,054	0,15	0,041	0,065	0,23	0,11	0,24	0,092	0,14	0,024	0,035	0,024	0,03	0,27
Nikkel (Ni)	mg/kg TS	11	34	42	29	42	34	18	11	24	7,5	12	21	23	11	21	22	22	31	40
Sink (Zn)	mg/kg TS	53	190	350	1600	180	110	77	46	67	61	150	300	100	86	64	70	82	80	150
Benzen	mg/kg TS	<0,0035	<0,0035	<0,0035	<0,0035	<0,0035	<0,0035	<0,0035	<0,0035	<0,0035	<0,0035	<0,0035	0,0097	<0,0035	<0,0035	<0,0035	<0,0035	<0,0035	<0,0035	<0,0035
Toluen	mg/kg TS	<0,10	<0,10	<0,10	<0,10	<0,10	<0,10	<0,10	<0,10	<0,10	<0,10	<0,10	<0,10	<0,10	<0,10	<0,10	<0,10	<0,10	<0,10	<0,10
Etylbenzen	mg/kg TS	<0,10	<0,10	<0,10	<0,10	<0,10	<0,10	<0,10	<0,10	<0,10	<0,10	<0,10	<0,10	<0,10	<0,10	<0,10	<0,10	<0,10	<0,10	<0,10
m/p/o-Xylen	mg/kg TS	<0,10	<0,10	<0,10	<0,10	<0,10	<0,10	<0,10	<0,10	<0,10	<0,10	<0,10	<0,10	<0,10	<0,10	<0,10	<0,10	<0,10	<0,10	<0,10
Sum THC (>C5-C35)	mg/kg TS	29	130	240	110	790	240	200	170	43	30	220	370	120	570	71	90	250	25	150
Alifater C5-C6	mg/kg TS	<7,0	<7,0	<7,0	<7,0	<7,0	<7,0	<7,0	<7,0	<7,0	<7,0	<7,0	<7,0	<7,0	<7,0	<7,0	<7,0	<7,0	<7,0	<7,0
Alifater >C6-C8	mg/kg TS	<7,0	<7,0	<7,0	<7,0	<7,0	<7,0	<7,0	<7,0	<7,0	<7,0	<7,0	<7,0	<7,0	<7,0	<7,0	<7,0	<7,0	<7,0	<7,0
Alifater >C8-C10	mg/kg TS	<3,0	<3,0	<3,0	<3,0	<3,0	<3,0	<3,0	<3,0	<3,0	<3,0	<3,0	<3,0	<3,0	<3,0	<3,0	<3,0	<3,0	<3,0	<3,0
Alifater >C10-C12	mg/kg TS	<5,0	<5,0	12	<5,0	<5,0	<5,0	<5,0	<5,0	<5,0	<5,0	<5,0	<5,0	<5,0	<7,8	<5,0	<5,0	<5,0	<5,0	<5,0
Alifater >C12-C35	mg/kg TS	nd	20	18	nd	57	85	19	29	nd	nd	37	18	nd	140	14	14	37	nd	17
Benzo[a]pyren	mg/kg TS	<0,030	0,21	0,21	0,29	0,075	<0,030	0,34	<0,030	0,13	0,097	0,56	3,3	2	0,053	<0,030	0,16	0,044	0,094	0,2
Naftalen	mg/kg TS	<0,030	<0,030	0,034	0,2	<0,030	<0,030	0,042	<0,030	<0,030	<0,030	0,065	0,53	0,14	0,056	<0,030	<0,030	<0,030	<0,030	<0,030
Fluoren	mg/kg TS	<0,030	<0,030	0,054	0,3	<0,030	<0,030	0,056	<0,030	<0,030	<0,030	0,05	0,38	0,38	<0,052	<0,030	0,05	<0,030	<0,030	0,032
Fluoranten	mg/kg TS	0,043	0,39	0,52	0,76	0,082	0,069	0,69	<0,030	0,28	0,22	0,75	5,5	3	0,09	<0,030	0,4	0,05	0,23	0,44
Pyren	mg/kg TS	0,039	0,31	0,41	0,63	0,075	0,06	0,64	<0,030	0,26	0,19	0,69	5,4	2,7	0,11	<0,030	0,29	0,057	0,17	0,38
Sum PAH(16) EPA	mg/kg TS	0,11	2,2	2,7	4,8	0,59	0,22	3,7	0,036	1,4	1,1	5,1	34	19	0,59		1,9	0,33	1,1	2,3
Sum 7 PCB	mg/kg TS	nd	0,024	0,085	0,029	0,034	<0,0052	nd	0,043	nd	nd	0,011	<0,0052	nd	nd	nd	nd	<0,0052	nd	nd
Total tørrstoff glødetap	% TS	1,1	2,1	3,3	3,8	1,8	2,6	3,4	3,5	3,9	0,8	2,8	4	3,4	3,1	2,2	4,1	1,8	3	5,3
Totalt organisk karbon (TOC)	% TS	0,63	1,2	1,9	2,2	1	1,5	1,9	2	2,2	0,46	1,6	2,3	1,9	1,8	1,3	2,3	1	1,7	3
Sum 7 PCB	mg/kg TS		0,024	0,085	0,029	0,034	<0,0052		0,043			0,011	<0,0052					<0,0052		
Tributyltinn (TBT)	µg/kg tv							<4,0									7,2			
Tributyltinn-Sn (TBT-Sn)	µg Sn/kg TS							<2,0					<2,0				3			

Figur 36: Analyseresultater fra prøvopunkt M15-M20 fra undersøkelsen gjennomført i 2025. Resultatene er klassifisert i henhold til Miljødirektoratets veileder om forurenset grunn (7). Rød tekst indikerer overskridelse av normverdi for stoffer som ikke har tilstandsklasser.

		M14 0-1 m	M14 1-2 m	M14 2-3 m	M13 0,5-1 m	M13 1-2 m	M13 2-3 m	M12 1-2 m	M12 2-3 m	M10 0-1 m	M10 1,5-2 m	M10 2-3 m	M9 0-1 m	M9 1-2 m	M9 2-3 m	M8 0-1,5 m	M8 1,5-2 m	M8 2-3 m	M6 1-2	M6 2-3
Arsen (As)	mg/kg TS	3,4	8	7,1	3,1	6,4	7	2,9	8,1	3,6	7,7	2,4	2,3	12	5	11	10	4,5	9,9	3,8
Bly (Pb)	mg/kg TS	33	32	59	88	100	180	24	22	170	42	9,9	43	210	47	210	100	16	67	11
Kadmium (Cd)	mg/kg TS	<0,20	0,35	0,42	0,22	0,35	0,33	<0,25	1,2	<0,20	<0,29	<0,26	<0,21	0,25	<0,24	0,23	0,36	<0,26	<0,25	<0,23
Kobber (Cu)	mg/kg TS	23	87	60	53	160	190	19	35	170	34	11	32	230	92	160	83	19	39	14
Krom (Cr)	mg/kg TS	26	41	55	15	29	30	18	15	41	27	15	9,6	33	24	36	28	23	24	22
Kvikksølv (Hg)	mg/kg TS	0,061	0,19	0,26	0,079	0,12	0,16	0,13	0,051	0,057	0,54	0,035	0,015	0,11	0,096	0,83	1,4	0,058	3,6	0,053
Nikkel (Ni)	mg/kg TS	20	37	30	12	30	26	15	14	10	20	13	7,6	22	20	27	34	21	22	20
Sink (Zn)	mg/kg TS	73	220	160	150	310	290	70	560	160	73	41	290	1700	330	190	240	55	110	47
Benzen	mg/kg TS	<0,0035	0,039	<0,0035	<0,0035	<0,0035	<0,0035	<0,0035	<0,0035	<0,0035	<0,0035	<0,0035	<0,0035	<0,0035	<0,0035	<0,0035	<0,0035	<0,0035	<0,0035	<0,0035
Toluen	mg/kg TS	<0,10	<0,10	<0,10	<0,10	<0,10	<0,10	<0,10	<0,10	<0,10	<0,10	<0,10	<0,10	<0,10	<0,10	<0,10	<0,10	<0,10	<0,10	<0,10
Etylbenzen	mg/kg TS	<0,10	<0,10	<0,10	<0,10	<0,10	<0,10	<0,10	<0,10	<0,10	<0,10	<0,10	<0,10	<0,10	<0,10	<0,10	<0,10	<0,10	<0,10	<0,10
m/p/o-Xylen	mg/kg TS	<0,10	<0,10	<0,10	<0,10	<0,10	<0,10	<0,10	<0,10	<0,10	<0,10	<0,10	<0,10	<0,10	<0,10	<0,10	<0,10	<0,10	<0,10	<0,10
Sum THC (>C5-C35)	mg/kg TS	64	800	600	60	1200	110	27	37	46	210	30	190	180	86	76	140	32	320	
Alifater C5-C6	mg/kg TS	<7,0	<7,0	<7,0	<7,0	<7,0	<7,0	<7,0	<7,0	<7,0	<7,0	<7,0	<7,0	<7,0	<7,0	<7,0	<7,0	<7,0	<7,0	<7,0
Alifater >C6-C8	mg/kg TS	<7,0	<7,0	<7,0	<7,0	<7,0	<7,0	<7,0	<7,0	<7,0	<7,0	<7,0	<7,0	<7,0	<7,0	<7,0	<7,0	<7,0	<7,0	<7,0
Alifater >C8-C10	mg/kg TS	<3,0	<3,0	<3,0	<3,0	<3,0	<3,0	<3,0	<3,0	<3,0	<3,0	<3,0	<3,0	<3,0	<3,0	<3,0	<3,0	<3,0	<3,0	<3,0
Alifater >C10-C12	mg/kg TS	<5,0	<5,0	<5,0	<5,0	12	<5,0	<5,0	<5,0	<5,0	<5,0	<5,0	<5,0	<5,0	<5,0	<5,0	<5,0	<5,0	<5,0	<5,0
Alifater >C12-C35	mg/kg TS	nd	140	54	11	170	13	nd	nd	nd	nd	nd	25	16	11	nd	nd	nd	16	nd
Benzo[a]pyren	mg/kg TS	0,077	5,7	2	0,079	0,74	0,19	0,06	0,11	0,67	1,7	0,099	0,34	0,3	0,092	0,22	0,71	<0,030	3,9	0,034
Naftalen	mg/kg TS	<0,030	1,1	0,27	<0,030	0,14	<0,030	<0,030	<0,030	0,043	0,082	<0,030	<0,030	<0,030	<0,030	0,035	0,065	<0,030	0,19	<0,030
Fluoren	mg/kg TS	<0,030	2,2	0,49	<0,030	0,17	<0,030	<0,030	<0,030	0,049	0,22	<0,030	0,045	<0,030	<0,030	<0,030	0,046	<0,030	0,14	<0,030
Fluoranten	mg/kg TS	0,13	17	4,8	0,094	1,4	0,36	0,12	0,22	0,59	3	0,24	0,51	0,48	0,15	0,31	1	0,054	7,8	0,059
Pyren	mg/kg TS	0,13	12	3,7	0,085	1,2	0,32	0,1	0,19	0,69	3	0,2	0,45	0,41	0,14	0,27	0,86	0,048	6,2	0,053
Sum PAH(16) EPA	mg/kg TS	0,73	82	24	0,66	8,6	2	0,64	1,2	5	17	1,1	3,2	2,8	0,87	2	6,6	0,18	36	0,2
Sum 7 PCB	mg/kg TS	<0,0052	0,38	0,054	<0,0052	0,024	nd	0,012	0,041	<0,0052	nd	nd	0,074	0,016	0,0056	nd	<0,0052	nd	nd	nd
Total tørrstoff glødetap	% TS	1,4	4,2	4,8	1,2	4,7	3,5	2	2	0,8	6,5	2,1	1,2	3,2	2,2	2	3,2	2,4	3,8	1,7
Totalt organisk karbon (TOC)	% TS	0,8	2,4	2,7	0,68	2,7	2	1,1	1,1	0,46	3,7	1,2	0,68	1,8	1,3	1,1	1,8	1,4	2,2	0,97
Sum 7 PCB	mg/kg TS	<0,0052	0,38	0,054	<0,0052	0,024		0,012	0,041	<0,0052			0,074	0,016	0,0056		<0,0052			
Tributyltinn (TBT)	µg/kg tv		<4,0			11							<4,0							
Tributyltinn-Sn (TBT-Sn)	µg Sn/kg TS		<2,0			4,4							<2,0							

Figur 37: Analyseresultater fra prøvepunkt M6-M14 fra undersøkelsen gjennomført i 2025. Resultatene er klassifisert i henhold til Miljødirektoratets veileder om forurenset grunn (7). Rød tekst indikerer overskridelse av normverdi for stoffer som ikke har tilstandsklasser.

		M5 0-1 m	M5 1-2 m	M5 2-3 m	M4 0,5-1	M4 1,5-2	M4 2-3	M3 0-0,8	M3 0,8-2	M3 2-3	M2 0-1 m	M2 1-2 m	M2 2-3 m	M1 0-1 m	M1 1-2 m	M1 2-3 m
Arsen (As)	mg/kg TS	2,1	20	4,5	4,6	7,8	3,3	5,6	< 1,1	5	1,1	190	17	2,3	27	19
Bly (Pb)	mg/kg TS	41	670	41	120	68	11	130	14	18	20	3700	460	81	3000	2000
Kadmium (Cd)	mg/kg TS	< 0,20	1,7	< 0,26	0,36	< 0,24	< 0,24	0,33	< 0,22	< 0,25	< 0,19	2,1	0,32	< 0,20	1,2	1,9
Kobber (Cu)	mg/kg TS	32	270	27	180	44	14	110	3,6	18	30	2100	120	34	310	970
Krom (Cr)	mg/kg TS	11	24	23	45	19	19	25	4,9	18	7	30	22	17	12	17
Kvikksølv (Hg)	mg/kg TS	0,22	0,94	0,079	0,18	3,5	0,023	0,25	0,036	0,092	0,073	45	3,6	0,18	3,5	2,5
Nikkel (Ni)	mg/kg TS	9	33	23	63	19	17	23	4,7	17	4,6	32	21	11	45	34
Sink (Zn)	mg/kg TS	120	1300	110	550	160	54	210	23	57	52	2300	240	120	910	1700
Benzen	mg/kg TS	< 0,0035	0,0049	< 0,0035	< 0,0035	< 0,0035	< 0,0035	< 0,0035	< 0,0035	< 0,0035	< 0,0035	< 0,0035	0,0056	< 0,0035	< 0,0035	< 0,0035
Toluen	mg/kg TS	< 0,10	< 0,10	< 0,10	< 0,10	< 0,10	< 0,10	< 0,10	< 0,10	< 0,10	< 0,10	< 0,10	< 0,10	< 0,10	< 0,10	< 0,10
Etylbenzen	mg/kg TS	< 0,10	< 0,10	< 0,10	< 0,10	< 0,10	< 0,10	< 0,10	< 0,10	< 0,10	< 0,10	< 0,10	< 0,10	< 0,10	< 0,10	< 0,10
m/p/o-Xylen	mg/kg TS	< 0,10	< 0,10	< 0,10	< 0,10	< 0,10	< 0,10	< 0,10	< 0,10	< 0,10	< 0,10	< 0,10	< 0,10	< 0,10	< 0,10	< 0,10
Sum THC (>C5-C35)	mg/kg TS	110	2000	31	68	200	34	56		38	400	1800	190	250	1600	1300
Alifater C5-C6	mg/kg TS	< 7,0	< 7,0	< 7,0	< 7,0	< 7,0	< 7,0	< 7,0	< 7,0	< 7,0	< 7,0	< 7,0	< 7,0	< 7,0	< 7,0	< 7,0
Alifater >C6-C8	mg/kg TS	< 7,0	< 7,0	< 7,0	< 7,0	< 7,0	< 7,0	< 7,0	< 7,0	< 7,0	< 7,0	< 7,0	< 7,0	< 7,0	< 7,0	< 7,0
Alifater >C8-C10	mg/kg TS	< 3,0	< 3,0	< 3,0	< 3,0	< 3,0	< 3,0	< 3,0	< 3,0	< 3,0	< 3,0	< 3,0	< 3,0	< 3,0	< 3,0	< 3,0
Alifater >C10-C12	mg/kg TS	< 5,0	< 5,0	< 5,0	< 5,0	< 5,0	< 5,0	< 5,0	< 5,0	< 5,0	< 5,0	6,8	< 5,0	< 5,0	< 5,0	5
Alifater >C12-C35	mg/kg TS	16	130	nd	nd	11	nd	nd	nd	nd	49	160	20	27	100	130
Benzo[a]pyren	mg/kg TS	0,33	36	0,31	0,25	1,4	0,087	0,49	0,033	< 0,030	0,052	21	1,8	0,51	5,5	5
Naftalen	mg/kg TS	< 0,030	0,75	< 0,030	0,033	0,12	< 0,030	0,067	< 0,030	< 0,030	< 0,030	0,5	0,054	0,21	2,2	1,5
Fluoren	mg/kg TS	< 0,030	13	0,034	< 0,030	0,19	< 0,030	< 0,030	< 0,030	< 0,030	< 0,030	0,49	0,086	0,15	1,1	0,76
Fluoranten	mg/kg TS	0,44	100	0,53	0,36	3	0,18	0,76	0,12	0,034	0,053	28	2,8	1,1	10	8,8
Pyren	mg/kg TS	0,36	79	0,43	0,3	2,4	0,14	0,61	0,097	< 0,030	0,058	23	2,2	0,93	8,4	7,5
Sum PAH(16) EPA	mg/kg TS	2,6	480	2,6	2,2	14	0,83	4,4	0,37	0,034	0,39	170	16	6,7	62	53
Sum 7 PCB	mg/kg TS	nd	0,031	nd	0,014	nd	nd	nd	nd	nd	nd	nd	nd	nd	0,011	< 0,0052
Total tørrstoff glødetap	% TS	2	15,1	3	2,9	2,2	1,9	4,7	0,3	2,1	1,6	7,4	3	1,2	5,8	5,7
Totalt organisk karbon (TOC)	% TS	1,1	8,6	1,7	1,7	1,3	1,1	2,7	0,17	1,2	0,91	4,2	1,7	0,68	3,3	3,2
Sum 7 PCB	mg/kg TS		0,031		0,014										0,011	< 0,0052
Tributyltinn (TBT)	µg/kg tv			< 4,0												
Tributyltinn-Sn (TBT-Sn)	µg Sn/kg TS			< 2,0												

Figur 38: Analyseresultater fra prøvepunkt M1-M5 fra undersøkelsen gjennomført i 2025. Resultatene er klassifisert i henhold til Miljødirektoratets veileder om forurenset grunn (7). Rød tekst indikerer overskridelse av normverdi for stoffer som ikke har tilstandsklasser.

Stoff	S9 0-1 m	S9 1-2 m	S9 2-3 m	S10 0-1 m	S11 0,3-1 m	S11 1-2 m	S11 2-3 m	S12 0-0,8 m	S12 1-2m	S12 2-3 m	S13 0-1 m	S13 1-2 m	S13 2-3 m	S14 0-1 m	S14 1-2 m	S14 2-3 m	S15 0-0,5 m	S15 0,5-1 m	S15 1-1,7 m	S16 0-1 m
Arsen (As)	2,00	3,90	6,40	2,30	4,60	8,30	6,80	3,50	9,70	9,20	9,10	6,40	4,00	3,30	3,10	3,40	2,60	16,00	8,80	1,80
Bly (Pb)	10,00	14,00	14,00	45,00	13,00	58,00	32,00	52,00	58,00	61,00	180,00	120,00	34,00	40,00	15,00	15,00	18,00	180,00	89,00	30,00
Kadmium (Cd)	< 0,20	< 0,23	< 0,29	< 0,21	< 0,22	< 0,27	< 0,27	< 0,20	< 0,22	0,47	0,42	< 0,25	< 0,24	0,24	< 0,25	< 0,24	< 0,20	0,26	0,62	< 0,20
Kvikksølv (Hg)	< 0,0098	0,02	0,19	0,18	0,02	0,39	0,14	0,13	0,07	0,34	0,39	0,24	0,08	0,05	0,15	0,05	0,03	0,11	4,30	0,03
Kobber (Cu)	20,00	22,00	26,00	21,00	22,00	35,00	30,00	85,00	100,00	62,00	360,00	150,00	46,00	36,00	11,00	15,00	24,00	170,00	51,00	28,00
Sink (Zn)	59,00	67,00	84,00	64,00	73,00	210,00	96,00	110,00	200,00	160,00	330,00	190,00	84,00	120,00	34,00	51,00	220,00	290,00	130,00	96,00
Krom (Cr)	24,00	23,00	28,00	17,00	30,00	35,00	26,00	19,00	24,00	27,00	31,00	27,00	20,00	37,00	13,00	20,00	11,00	25,00	15,00	13,00
Nikkel (Ni)	13,00	24,00	26,00	13,00	30,00	31,00	25,00	9,60	26,00	25,00	25,00	25,00	20,00	65,00	12,00	18,00	19,00	35,00	14,00	8,10
Sum 7 PCB	nd	nd	nd	nd	nd	nd	nd	< 0,0052	0,04	0,01	nd	nd	nd	nd	nd	nd	nd	nd	nd	0,01
Sum PAH(16) EPA	nd	nd	1,50	0,48	nd	0,60	2,40	3,60	2,00	7,70	620,00	6,10	0,66	3,00	3,20	0,86	0,51	2,50	180,00	1,80
Fluoren	< 0,030	< 0,030	< 0,030	< 0,030	< 0,030	< 0,030	0,06	< 0,030	< 0,030	0,12	2,70	0,05	< 0,030	< 0,060	0,03	< 0,030	< 0,030	< 0,030	5,90	0,04
Fluoranten	< 0,030	< 0,030	0,27	0,10	< 0,030	0,13	0,38	0,63	0,41	1,20	79,00	1,10	0,13	0,59	0,58	0,16	0,10	0,43	17,00	0,29
Pyren	< 0,030	< 0,030	0,29	0,07	< 0,030	0,10	0,42	0,51	0,30	1,20	110,00	0,92	0,11	0,43	0,47	0,14	0,08	0,36	26,00	0,26
Benzen	< 0,0035	< 0,0035	< 0,0035	< 0,0035	< 0,0035	< 0,0035	< 0,0035	< 0,0035	< 0,0035	< 0,0035	< 0,0035	< 0,0035	< 0,0035	< 0,0035	< 0,0035	< 0,0035	< 0,0035	< 0,0035	< 0,0035	< 0,0035
Toluen	< 0,10	< 0,10	< 0,10	< 0,10	< 0,10	< 0,10	< 0,10	< 0,10	< 0,10	< 0,10	< 0,10	< 0,10	< 0,10	< 0,10	< 0,10	< 0,10	< 0,10	< 0,10	< 0,10	< 0,10
Etylbenzen	< 0,10	< 0,10	< 0,10	< 0,10	< 0,10	< 0,10	< 0,10	< 0,10	< 0,10	< 0,10	< 0,10	< 0,10	< 0,10	< 0,10	< 0,10	< 0,10	< 0,10	< 0,10	< 0,10	< 0,10
Xylener (sum)	< 0,10	< 0,10	< 0,10	< 0,10	< 0,10	< 0,10	< 0,10	< 0,10	< 0,10	< 0,10	< 0,10	< 0,10	< 0,10	< 0,10	< 0,10	< 0,10	< 0,10	< 0,10	< 0,10	< 0,10
Alifater C5-C6	< 7,0	< 7,0	< 7,0	< 7,0	< 7,0	< 7,0	< 7,0	< 7,0	< 7,0	< 7,0	< 7,0	< 7,0	< 7,0	< 7,0	< 7,0	< 7,0	< 7,0	< 7,0	< 7,0	< 7,0
Alifater >C6-C8	< 7,0	< 7,0	< 7,0	< 7,0	< 7,0	< 7,0	< 7,0	< 7,0	< 7,0	< 7,0	< 7,0	< 7,0	< 7,0	< 7,0	< 7,0	< 7,0	< 7,0	< 7,0	< 7,0	< 7,0
Alifater >C8-C10	< 5,0	< 5,0	< 5,0	< 5,0	< 5,0	< 5,0	< 5,0	< 5,0	5,40	9,20	< 5,0	5,30	< 5,0	< 5,0	< 5,0	< 5,0	< 5,0	< 5,0	< 5,0	< 5,0
Alifater >C10-C12	< 5,0	6,00	< 5,0	< 5,0	< 5,0	< 5,0	< 5,0	< 5,0	5,30	14,00	< 5,0	< 5,0	< 5,0	< 5,0	< 5,0	< 5,0	< 5,0	< 5,0	7,80	< 5,0
Alifater >C12-C35	63,00	31,00	93,00	81,00	23,00	65,00	150,00	59,00	870,00	650,00	1000,00	130,00	98,00	490,00	73,00	57,00	39,00	36,00	810,00	53,00
TBT (µg/kg)	< 4							< 4						13	< 4					
TOC (%)		1,4	2,6	0,9		1,2		1		2,4		4,1	1,3		1,7	1,1	1,3	1,7		

Figur 39: Analyseresultater fra prøvepunkt S9-S12 fra undersøkelsen gjennomført i 2023. Resultatene er klassifisert i henhold til Miljødirektoratets veileder om forurenset grunn (7). Stoffene fluoren, fluoranten, pyren, toluen, etylbenzen xylener, alifater C5-C6 og alifater >C6-C8 har ikke tilstandsklasser. Blå markering på disse stoffene markerer derfor kun at normverdi ikke er overskredet. Rød tekst indikerer overskridelse av normverdi for stoffene uten tilstandsklasser.

Vedlegg 2: Feltlogg

Feltnotat fra miljøprøvetaking

Prosjekt	Ansvarlig for miljøteknisk	Dato
FMV-Vest PGØ	Fredrik Olausson	16.03.2023
Prosjektnummer	Firma	
10228685-002	Fredrikstad kommune	
	Utført av firma	
	Sweco Norge AS	

Dato		16.03.23				
Prøvetaker		Fredrik Olausson				
Sted	Dybde (m)	Felt observasjoner			Prøvedyp (m)	Prøvenummer
S9	1	Toppdekket er grus, og massene i toppjorda består av sand, grus og stein.			0-1	S9 0-1 m
		Lukt	Avfall	Vann		
		÷	÷	÷		
	2	Homogen grå leire, veldig kompakt. Vannspeil på ca. 1,7 m.			1-2	S9 1-2 m
		Lukt	Avfall	Vann		
		÷	÷	+		
	3	Leire og grus med innhold av trefliser. Det er kreosot lukt av massene.			2-3	S9 2-3 m
		Lukt	Avfall	Vann		
		+	÷	+		



Bilde 1. Oversiktsbilde over prøvested S9, oransje punkt.



Bilde 2. Bilde av naverbor i sjiktet 0-1 m.



Bilde 3. Bilde av naverbor i sjiktet 1-2 m.



Bilde 4. Bilde av naverbor i sjiktet 2-3 m.

Dato	16.03.23
Prøvetaker	Fredrik Olausson

Sted	Dybde (m)	Felt observasjoner	Prøvedyp (m)	Prøvenummer						
S10	1	<p>Toppdekket er grus, og massene i toppjorda består av sand, grus og stein med noe teglsteinrester.</p> <p>Det var grove stein masser på ca. 1 meters dyp. Boring ble endt på 1 meter da det ikke lot seg bore gjennom.</p>	0-1	S10 0-1 m						
		<table border="1"> <thead> <tr> <th>Lukt</th> <th>Avfall</th> <th>Vann</th> </tr> </thead> <tbody> <tr> <td>÷</td> <td>÷</td> <td>÷</td> </tr> </tbody> </table>			Lukt	Avfall	Vann	÷	÷	÷
		Lukt			Avfall	Vann				
÷	÷	÷								
÷	÷	÷								



Bilde 5: Oversiktsbilde over prøvested S10, oransje merke.

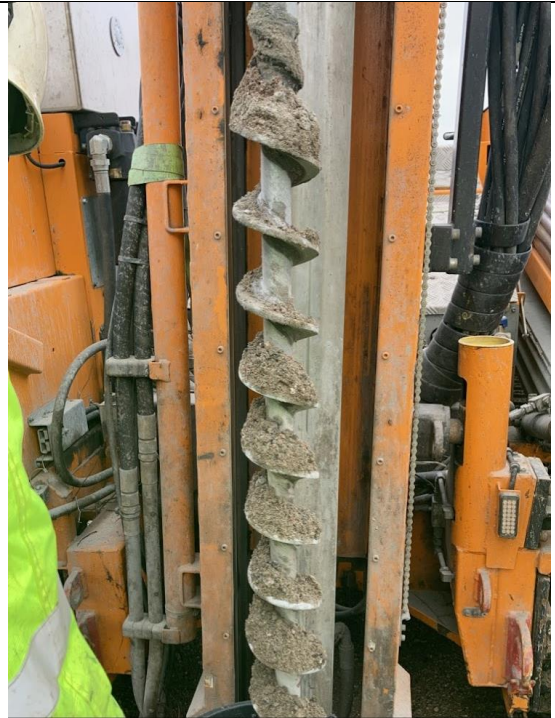

Bilde 6. Bilde av naverbor i sjiktet 0-1 m.

Dato	16.03.23			
Prøvetaker	Fredrik Olausson			
Sted	Dybde (m)	Felt observasjoner	Prøvedyp (m)	Prøvenummer

S11	1	Toppdekket er grus og sand ned til 0,3 m. Massene i sjiktet 0,3-1 m består av leire og grus med noen trefliser og lukt av kreosot.	0,3-1	S11 0,3-1 m		
		Lukt			Avfall	Vann
		+			÷	÷
	2	Leire, grus og trefliser med lukt av kreosot. Vannspeil på ca. 1,7 m.	1-2	S11 1-2 m		
		Lukt			Avfall	Vann
		+			÷	+
	3	Leire, sand og trefliser med noe lukt av kreosot.	2-3	S11 2-3 m		
		Lukt			Avfall	Vann
		+			÷	+



Bilde 7. Oversiktsbilde over prøvested S11, oransje merke.



Bilde 8. Bilde av naverbor i sjiktet 0-1 m.



Bilde 9. Bilde av naverbor i sjiktet 1-2 m.

Bilde 10. Bilde av naverbor i sjiktet 2-3 m.

Dato		16.03.23				
Prøvetaker		Fredrik Olausson				
Sted	Dybde (m)	Felt observasjoner			Prøvedyp (m)	Prøvenummer
S12	0,8	Massene i sjiktet 0-0,8 m består av grus, sand og stein.			0-0,8	S12 0-0,8 m
		Lukt	Avfall	Vann		
		÷	÷	÷		
	2	Grus, silt, sand og trefliser med noe lukt av kreosot. Vannspeil på ca. 1,7 m.			0,8-2	S12 0,8-2 m
		Lukt	Avfall	Vann		
		+	÷	+		
	3	Grus, silt, sand og trefliser med noe lukt av kreosot.			2-3	S12 2-3 m
		Lukt	Avfall	Vann		
		+	÷	+		



Bilde 1: Oversiktsbilde over prøvested S12, oransje merke.

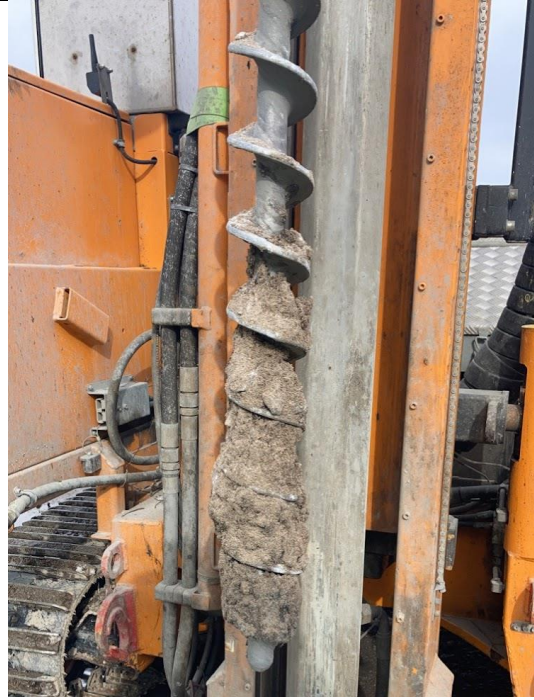

Bilde 3. Bilde av naverbor i sjiktet 0-1 m.



Bilde 13. Bilde av naverbor i sjiktet 1-2 m

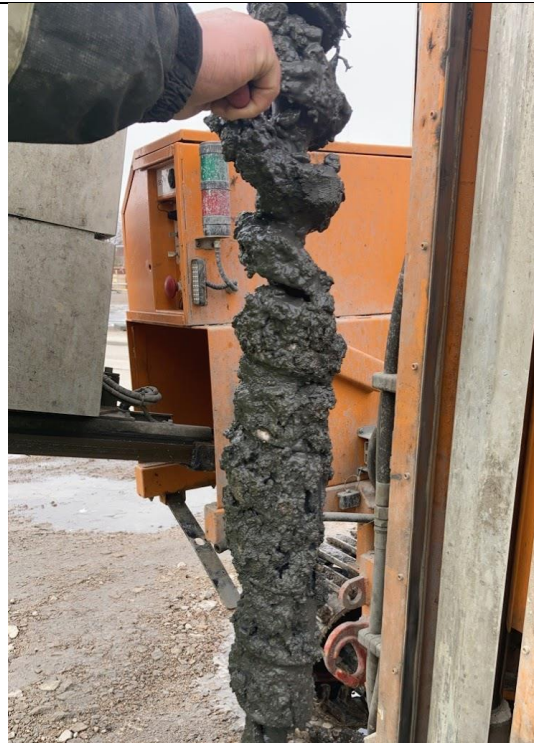

Bilde 14. Bilde av naverbor i sjiktet 2-3 m

Dato	16.03.23			
Prøvetaker	Fredrik Olausson			
Sted	Dybde (m)	Felt observasjoner	Prøvedyp (m)	Prøvenummer

S13	1	Grus, sand og stein. Mørke masser med noen metallfragmenter. Vannspeil på ca. 0,7 m.	0-1	S12 0-1 m		
		Lukt			Avfall	Vann
		÷			+	+
	2	Grus, silt, sand og trefliser med noe lukt av kreosot.	1-2	S12 1-2 m		
		Lukt			Avfall	Vann
		+			÷	+
	3	Grus, silt, sand og trefliser med noe lukt av kreosot.	2-3	S12 2-3 m		
		Lukt			Avfall	Vann
		+			÷	+



Bilde 15: Oversiktsbilde over prøvested S13, oransje merke.



Bilde 16. Bilde av naverbor i sjiktet 0-1 m.



Bilde 17. Bilde av naverbor i sjiktet 1-2 m



Bilde 18. Bilde av naverbor i sjiktet 2-3 m

Dato		16.03.23				
Prøvetaker		Fredrik Olausson				
Sted	Dybde (m)	Felt observasjoner			Prøvedyp (m)	Prøvenummer
S14	1	Gurs, sand og stein, med noe antatt gammelt papir på 0,9 m.			0-1	S14 0-1 m
		Lukt	Avfall	Vann		
		÷	+	÷		
	2	Leire og silt med innhold av trefliser og lukt av kreosot.			1-2	S14 1-2 m
		Lukt	Avfall	Vann		
		÷	+	÷		
	3	Leire og silt, antatt stedlig.			2-3	S14 2-3 m
		Lukt	Avfall	Vann		
		÷	÷	÷		



Bilde 19: Oversiktsbilde over prøvested S14, oransje marke



Bilde 20. Bilde av naverbor i sjiktet 0-1 m



S14 0,9m

Bilde 21. Bilde av avfall på 0,9 m dybde. Antatt gammelt papir.



Bilde 22. Bilde av naverbor i sjiktet 1-2 m

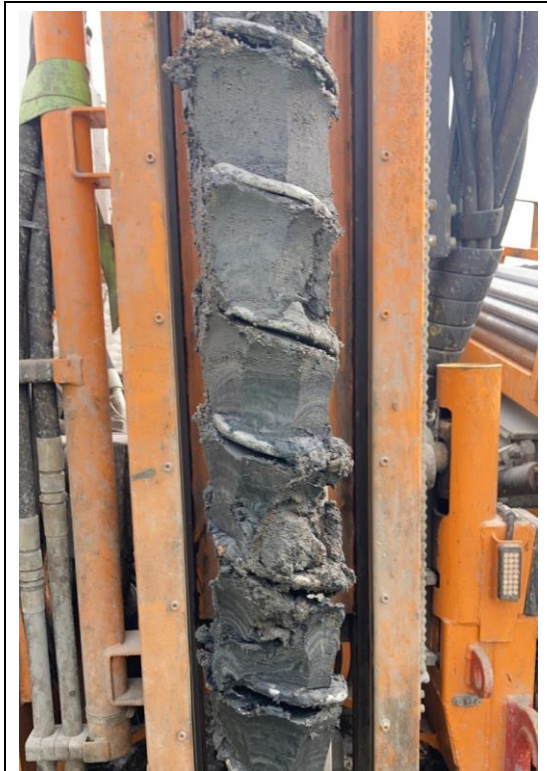

Bilde 23. Bilde av naverbor i sjiktet 2-3 m

Dato		16.03.23								
Prøvetaker		Fredrik Olausson								
Sted	Dybde (m)	Felt observasjoner	Prøvedyp (m)	Prøvenummer						
S15	0,5	Jord, grus og stein med noe rotrester.	0-0,5	S15 0-0,5 m						
		<table border="1"> <tr> <td>Lukt</td> <td>Avfall</td> <td>Vann</td> </tr> <tr> <td>÷</td> <td>÷</td> <td>÷</td> </tr> </table>			Lukt	Avfall	Vann	÷	÷	÷
	Lukt	Avfall	Vann							
÷	÷	÷								
1	Grus og sand med innslag av mørke kull(?) fragmenter og oksidasjonsflekker	0,5-1	S15 0,5-1 m							
		<table border="1"> <tr> <td>Lukt</td> <td>Avfall</td> <td>Vann</td> </tr> <tr> <td>÷</td> <td>÷</td> <td>÷</td> </tr> </table>	Lukt	Avfall	Vann	÷	÷	÷		
Lukt	Avfall	Vann								
÷	÷	÷								
	1,7		1-1,7	S15 1-1,7 m						
		<table border="1"> <tr> <td>Lukt</td> <td>Avfall</td> <td>Vann</td> </tr> <tr> <td></td> <td></td> <td></td> </tr> </table>	Lukt	Avfall	Vann					
Lukt	Avfall	Vann								

		÷	÷	÷		
		<p>Stedlig silt og fin sand. Det ble funnet tråder og et vevd tøyestykke på ca 1,7 m dyp. Like over faste masser, fjell?</p> <p>Funnet er meldt inn til Viken fylkeskommune, etter mistanke om kulturminne</p>				



Bilde 24. Oversiktsbilde over prøvested S15, oransje merket

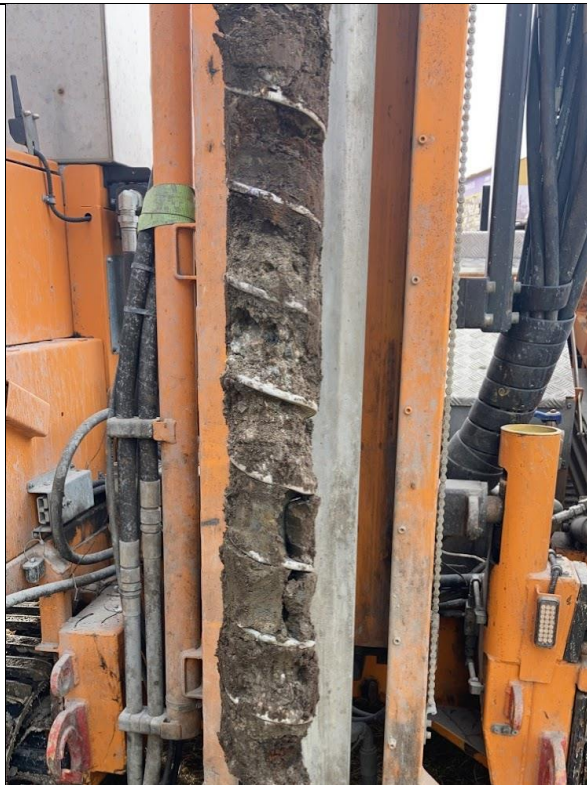

Bilde 24. Bilde av naverbor i sjiktet 0-1 m



Bilde 26. Bilde av naverbor i sjiktet 1-1,7 m



Bilde 27. Nærbilde av et vevd tøyestykke under antatt stedlige masser på dybde ca. 1,7 m

Dato		16.03.23				
Prøvetaker		Fredrik Olausson				
Sted	Dybde (m)	Felt observasjoner			Prøvedyp (m)	Prøvenummer
S16	1	Fyllmasser av stein, grus og sand. Massene så ut til å være relativt nye basert på uerodert overflate på steinene.			0-1	S 16 0-1 m
		Lukt	Avfall	Vann		
		÷	÷	÷		



Bilde 28: Oversiktsbilde over prøvested S16, oransje merket



Bilde 29. Bilde av naverbor i sjiktet 0-0,4 m. Massene falt fort av naverboret på grunn av tele. Samme type fyllmasser var i hele sjiktet 0-1 m

Feltnotat fra miljøprøvetaking

Prosjekt

 FMV-Vest - detaljprosjektering
 Parkgata øst

Ansvarlig for miljøteknisk

Hanna Gjessing

Dato

07.08.2025

Prosjektnummer

10228685-006

Kunde

Fredrikstad kommune

Boring utført av firma

Mesta

Dato		01.07.2025								
Prøvetaker		Hanna Gjessing								
Sted	Dybde (m)	Felt observasjoner	Prøvedyp (m)	Prøvenummer						
M1	3	Prøven er tatt på grøntområde med plen. Massene bestod av sand og grus, øvre lag med plen ble fjernet før prøven ble tatt.	0-1	M1 0-1 m						
		<table border="1"> <tr> <td>Lukt</td> <td>Avfall</td> <td>Vann</td> </tr> <tr> <td>÷</td> <td>÷</td> <td>÷</td> </tr> </table>			Lukt	Avfall	Vann	÷	÷	÷
		Lukt			Avfall	Vann				
		÷	÷	÷						
		Massene bestod av mørke, litt fuktige masser, noe torv/humusrik jord, ellers sand og grus. Noe avfall (papp/filt bit)	1-2	M1 1-2 m						
		<table border="1"> <tr> <td>Lukt</td> <td>Avfall</td> <td>Vann</td> </tr> <tr> <td>÷</td> <td>+</td> <td>÷</td> </tr> </table>			Lukt	Avfall	Vann	÷	+	÷
		Lukt			Avfall	Vann				
		÷	+	÷						
		Massene bestod av torv, sand, grus, blanda masser. Noe svarte/veldig mørke masser. Noe avfall (papp/filt bit)	2-3	M1 2-3 m						
<table border="1"> <tr> <td>Lukt</td> <td>Avfall</td> <td>Vann</td> </tr> <tr> <td>÷</td> <td>+</td> <td>÷</td> </tr> </table>	Lukt	Avfall			Vann	÷	+	÷		
Lukt	Avfall	Vann								
÷	+	÷								



Bilde 5. Oversiktsbilde over prøvested M1



Bilde 6. Bilde av naverbor i sjiktet 0-1 m



Dato	01.07.2025					
Prøvetaker	Hanna Gjessing					
Sted	Dybde (m)	Felt observasjoner	Prøvedyp (m)	Prøvenummer		
M2	3	Prøven er tatt på grusdekke i kant mellom gangvei og parkeringsplass, noe spredt vegetasjon på overflaten. Massene bestod av sand, grus, noe asfaltbiter.	0-1	M2 0-1 m		
		<table border="1"> <tr> <td>Lukt</td> <td>Avfall</td> <td>Vann</td> </tr> <tr> <td>÷</td> <td>+</td> <td>÷</td> </tr> </table>			Lukt	Avfall
Lukt	Avfall	Vann				
÷	+	÷				
		Massene bestod av sand og grus øvre del, gradvis mer jord/torv med brun/rødlig farge lenger ned. Noen trebiter.	1-2	M2 1-2 m		
		<table border="1"> <tr> <td>Lukt</td> <td>Avfall</td> <td>Vann</td> </tr> <tr> <td>÷</td> <td>+</td> <td>÷</td> </tr> </table>			Lukt	Avfall
Lukt	Avfall	Vann				
÷	+	÷				

		Massene bestod av sand/grus med noe organisk innhold, massene var fuktige. Leire nederste 30 cm.			2-3	M2 2-3 m
		Lukt	Avfall	Vann		
		÷	÷	÷		



Bilde 9. Oversiktsbilde over prøvested M2



Bilde 10. Bilde av naverbor i sjiktet 0-1 m



Dato		01.07.2025		
Prøvetaker		Hege Vågen		
Sted	Dybde (m)	Felt observasjoner	Prøvedyp (m)	Prøvenummer
M3	3	Prøver tatt midt imellom store trær.	0-0,8	M3 0-0,8
		0-0,8 m jord og tørrskorpeleire		
		0,8 – 1 m = godt sortert sand		
		Lukt	Avfall	Vann
		÷	÷	÷

		0,8-2 m sjiktet består av godt sortert sand. Sand blir noe grovere mot 1,8 m dybde.	0,8-2	M3 0,8-2
		Lukt	Avfall	Vann
		÷	÷	÷
		2-3 m sjiktet består av mørk finkornet sand og silt. Kan observere lagdeling i profilet.	2- 3	M3 2-3
		Lukt	Avfall	Vann
		÷	÷	÷
		Ser ut som naturlig urørte masser.		



<- M3 0-1 m



<- M3 2-3 ->



Dato		01.07.2025		
Prøvetaker		Hege Vågen		
Sted	Dybde (m)	Felt observasjoner	Prøvedyp (m)	Prøvenummer

M4	3	Prøven er tatt under gressplen. Topplag falt av. Kun prøve av 0,5-1 m sjiktet. Massene består av tørr brun jord med sand og grus.	0,5-1	M4 0,5-1
		Lukt	Avfall	Vann
		÷	÷	÷
		1 til 1,5 m sjiktet består av samme masser som overliggende. Ikke prøvetatt. 1,5 m til 2m sjiktet består av bløt leire med sand og grus innblandet. Observert små bit tegl i leire.	1,5-2	M4 1,5-2
		Lukt	Avfall	Vann
		÷	÷	÷
		Massene bestod av grå leire.	2-3	M6 2-3
		Lukt	Avfall	Vann
		Sjø	÷	Ja



<- M4 0,5-1



<- M4 2-3

Dato	01.07.2025			
Prøvetaker	Hanna Gjessing			
Sted	Dybde (m)	Felt observasjoner	Prøvedyp (m)	Prøvenummer

M5	3	Prøve tatt på plen mellom parkingsplass og vei.	0-1	M5 0-1 m			
		Massene bestod av stein, sand og noe grus, tørre masser. Lite prøvemateriale på grunn av stein.					
		<table border="1"> <tr> <td>Lukt</td> <td>Avfall</td> <td>Vann</td> </tr> <tr> <td>÷</td> <td>÷</td> <td>÷</td> </tr> </table>			Lukt	Avfall	Vann
	Lukt	Avfall	Vann				
	÷	÷	÷				
		1-2	M5 1-2 m				
			Massene bestod av sand og noe torv/humusrik jord. Noen trebiter. Fuktige masser				
			<table border="1"> <tr> <td>Lukt</td> <td>Avfall</td> <td>Vann</td> </tr> <tr> <td>÷</td> <td>+</td> <td>÷</td> </tr> </table>	Lukt	Avfall	Vann	÷
	Lukt	Avfall	Vann				
÷	+	÷					
	2-3	M5 2-3 m					
		Massene bestod av leire, noe bløte masser fra sjikt 1-2 m ble dratt med opp med denne prøven.					
		<table border="1"> <tr> <td>Lukt</td> <td>Avfall</td> <td>Vann</td> </tr> <tr> <td>÷</td> <td>÷</td> <td>÷</td> </tr> </table>	Lukt	Avfall	Vann	÷	÷
Lukt	Avfall	Vann					
÷	÷	÷					



M5



M5 0-1 m



Bilde 13. Oversiktsbilde over prøvested M5

Bilde 14. Bilde av naverbor i sjiktet 0-1 m

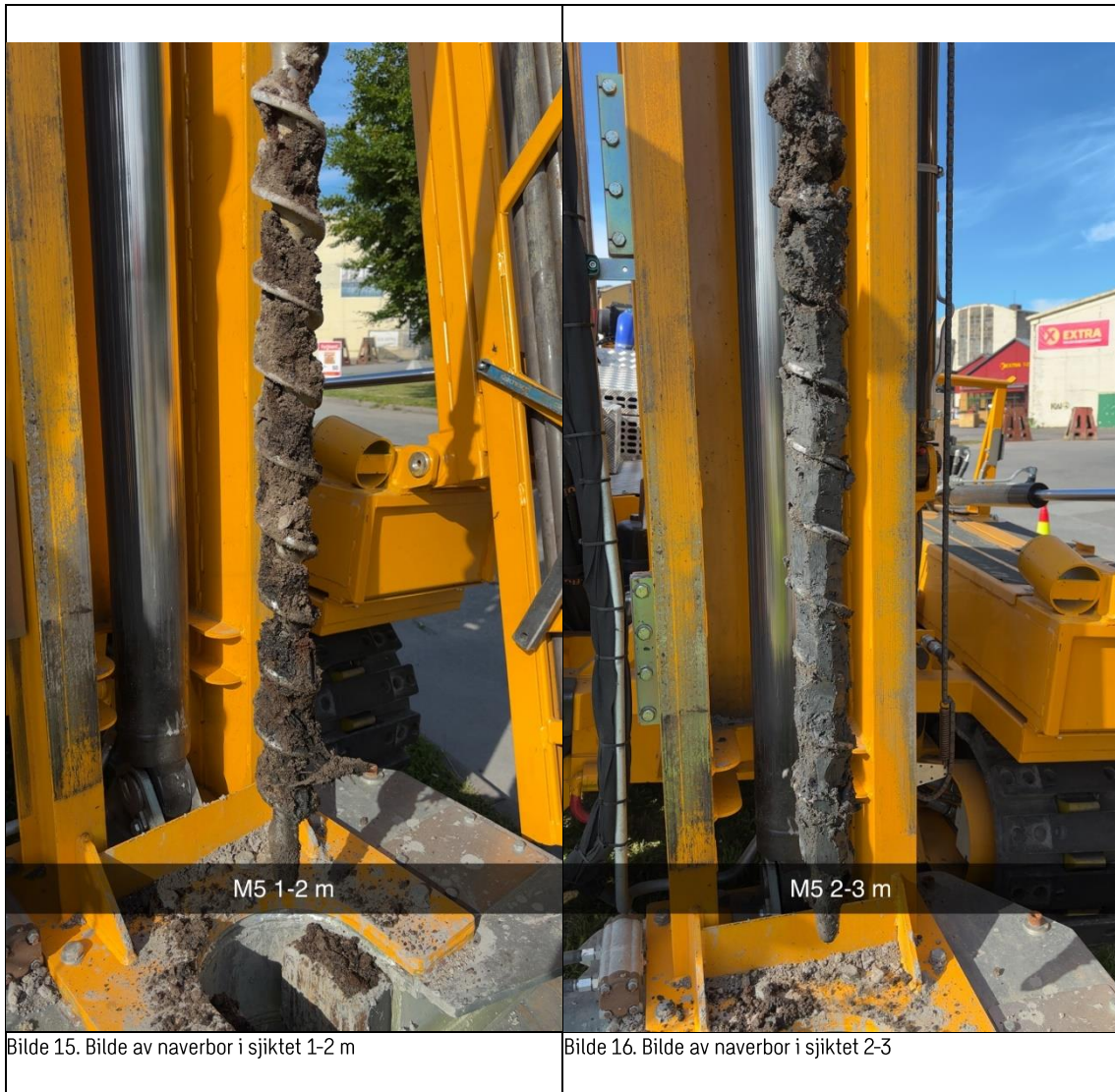

Dato		01.07.2025								
Prøvetaker		Hege Vågen								
Sted	Dybde (m)	Felt observasjoner	Prøvedyp (m)	Prøvenummer						
M6	3	Prøven er tatt under parkeringsplass. Øverste meter var svært grove masser og alt falt av naverbor. Ingen prøve	0-1	Ingen prøve						
		<table border="1"> <tr> <td>Lukt</td> <td>Avfall</td> <td>Vann</td> </tr> <tr> <td>÷</td> <td>÷</td> <td>÷</td> </tr> </table>	Lukt	Avfall	Vann	÷	÷	÷		
		Lukt	Avfall	Vann						
÷	÷	÷								
Massene bestod av mørk, bløt, våt leire. Noe grus fra overliggende lag trolig innblandet.	1-2	M6 1-2								
		<table border="1"> <tr> <td>Lukt</td> <td>Avfall</td> <td>Vann</td> </tr> </table>	Lukt	Avfall	Vann					
Lukt	Avfall	Vann								

		÷	÷	Ja		
		Massene bestod av mørk grå, våt leire. Noe mer hardpakket leire			2-3	M6 2-3
		Lukt	Avfall	Vann		
		Sjø	÷	Ja		

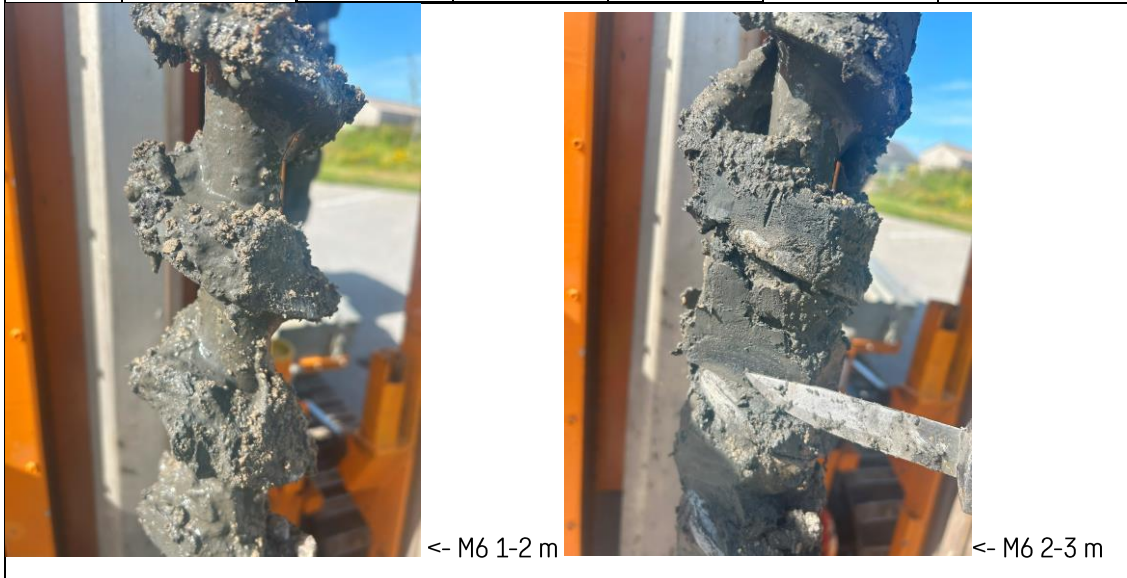

Dato		30.06.2025				
Prøvetaker		Hanna Gjessing				
Sted	Dybde (m)	Felt observasjoner			Prøvedyp (m)	Prøvenummer
M8	3	Prøven er tatt på en parkeringsplass med grusdekke. Massene bestod av sand og grus.			0-1,5	M8 0-1,5 m
		Lukt	Avfall	Vann		
		÷	÷	÷		
		Massene bestod av silt/leire.			1,5-2	M8 1,5-2 m
		Lukt	Avfall	Vann		
		÷	÷	÷		
		Massene bestod av silt/leire. Nederste 30 cm leire.			2-3	M8 2-3 m
		Lukt	Avfall	Vann		
		÷	÷	÷		

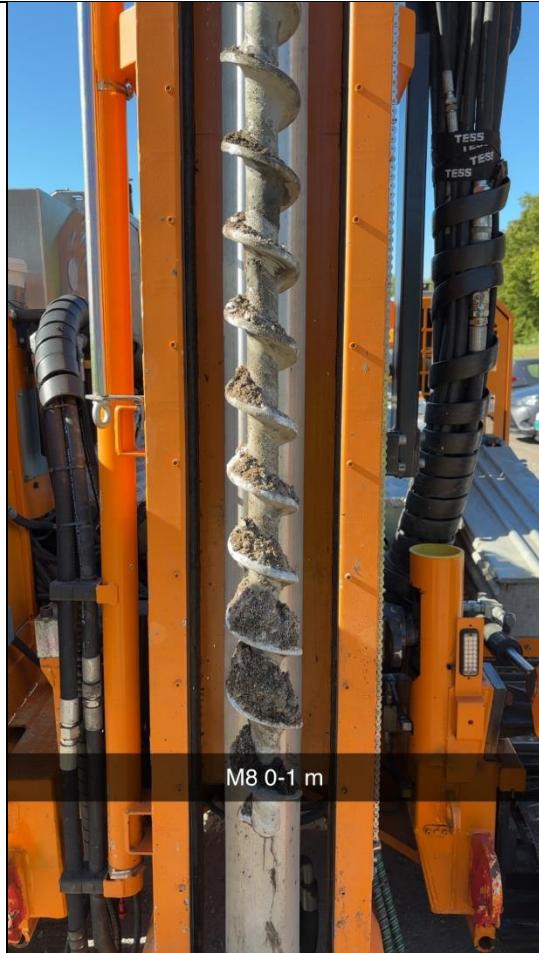
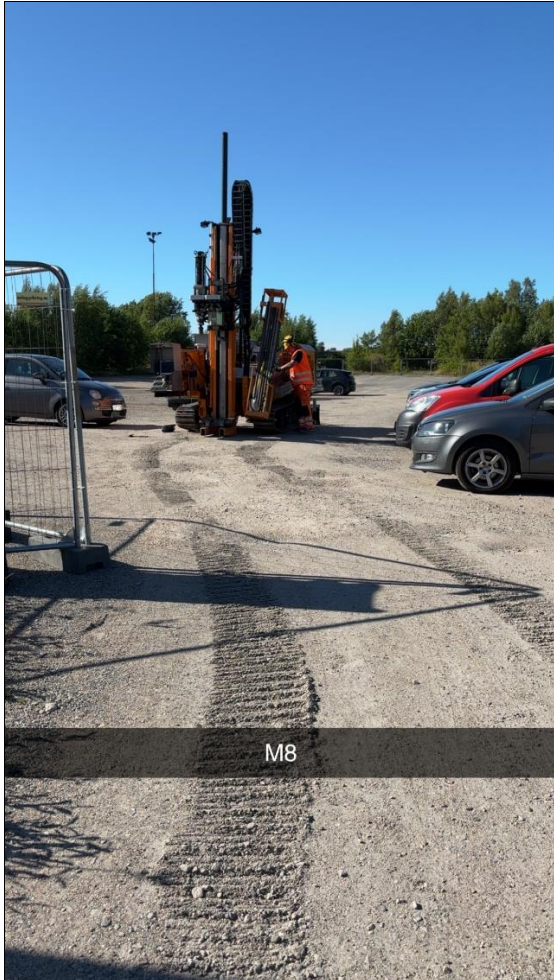

Bilde 17. Oversiktsbilde over prøvested M8

Bilde 18. Bilde av naverbor i sjiktet 0-1 m



Dato		30.06.2025					
Prøvetaker		Hanna Gjessing					
Sted	Dybde (m)	Felt observasjoner	Prøvedyp (m)	Prøvenummer			
M9	3	Prøven er tatt på vei med asfaltdekke. Massene bestod av stein og sand. Noe avfall (plast) observert.	0-1	M9 0-1 m			
		<table border="1"> <tr> <td>Lukt</td> <td>Avfall</td> <td>Vann</td> </tr> <tr> <td>÷</td> <td>+</td> <td>÷</td> </tr> </table>			Lukt	Avfall	Vann
	Lukt	Avfall	Vann				
	÷	+	÷				
		Massene bestod av sand/jord, gradvis overgang til leire. Mye trebiter i leira.	1-2	M9 1-2 m			
		<table border="1"> <tr> <td>Lukt</td> <td>Avfall</td> <td>Vann</td> </tr> <tr> <td>÷</td> <td>+</td> <td>÷</td> </tr> </table>			Lukt	Avfall	Vann
Lukt	Avfall	Vann					
÷	+	÷					

		Massene bestod av silt/leire. Massene var bløte.	2-3	M8 2-3 m
		Lukt	Avfall	Vann
		÷	÷	÷

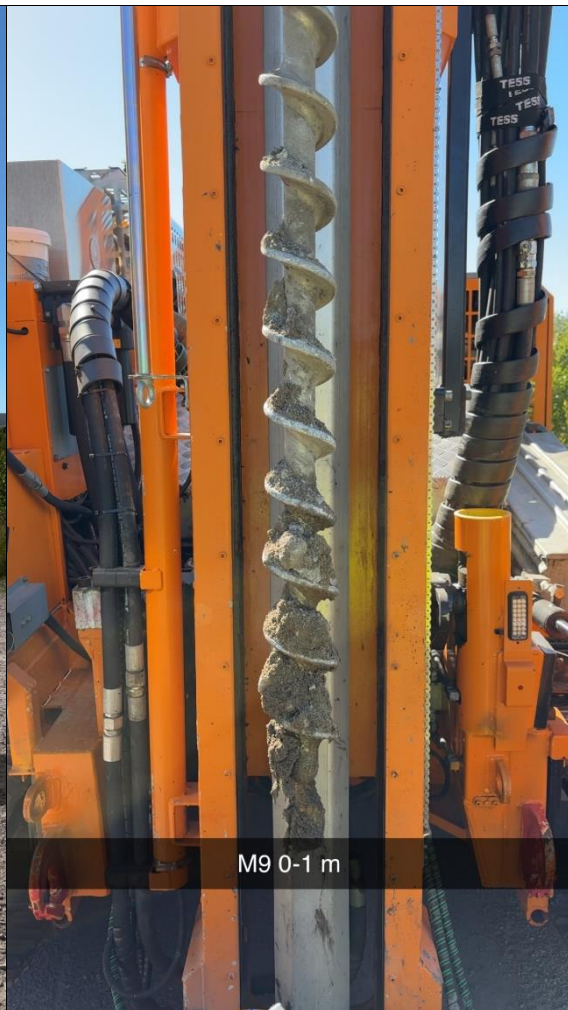
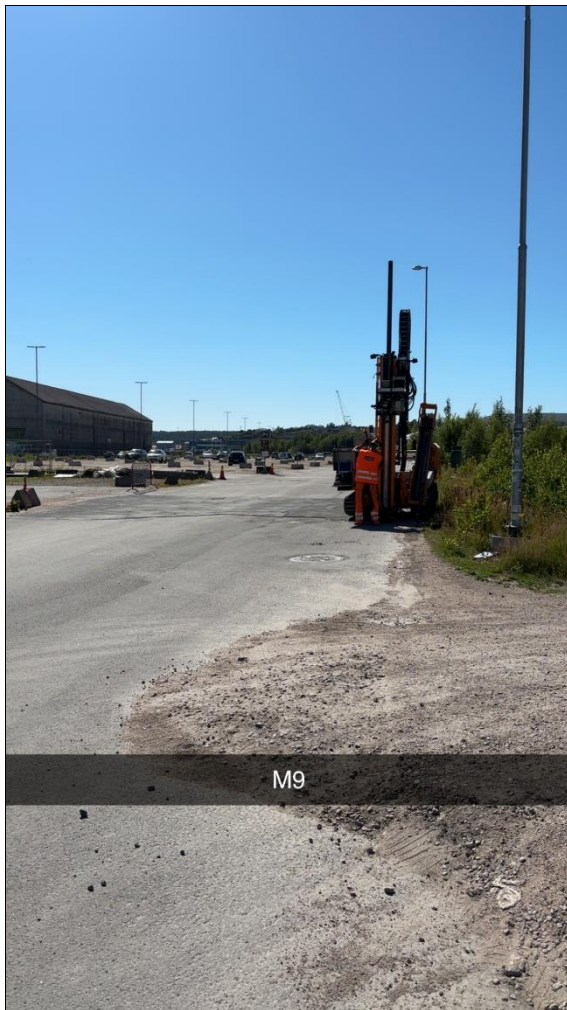

Bilde 21. Oversiktsbilde over prøvested M9

Bilde 22. Bilde av naverbor i sjiktet 0-1 m

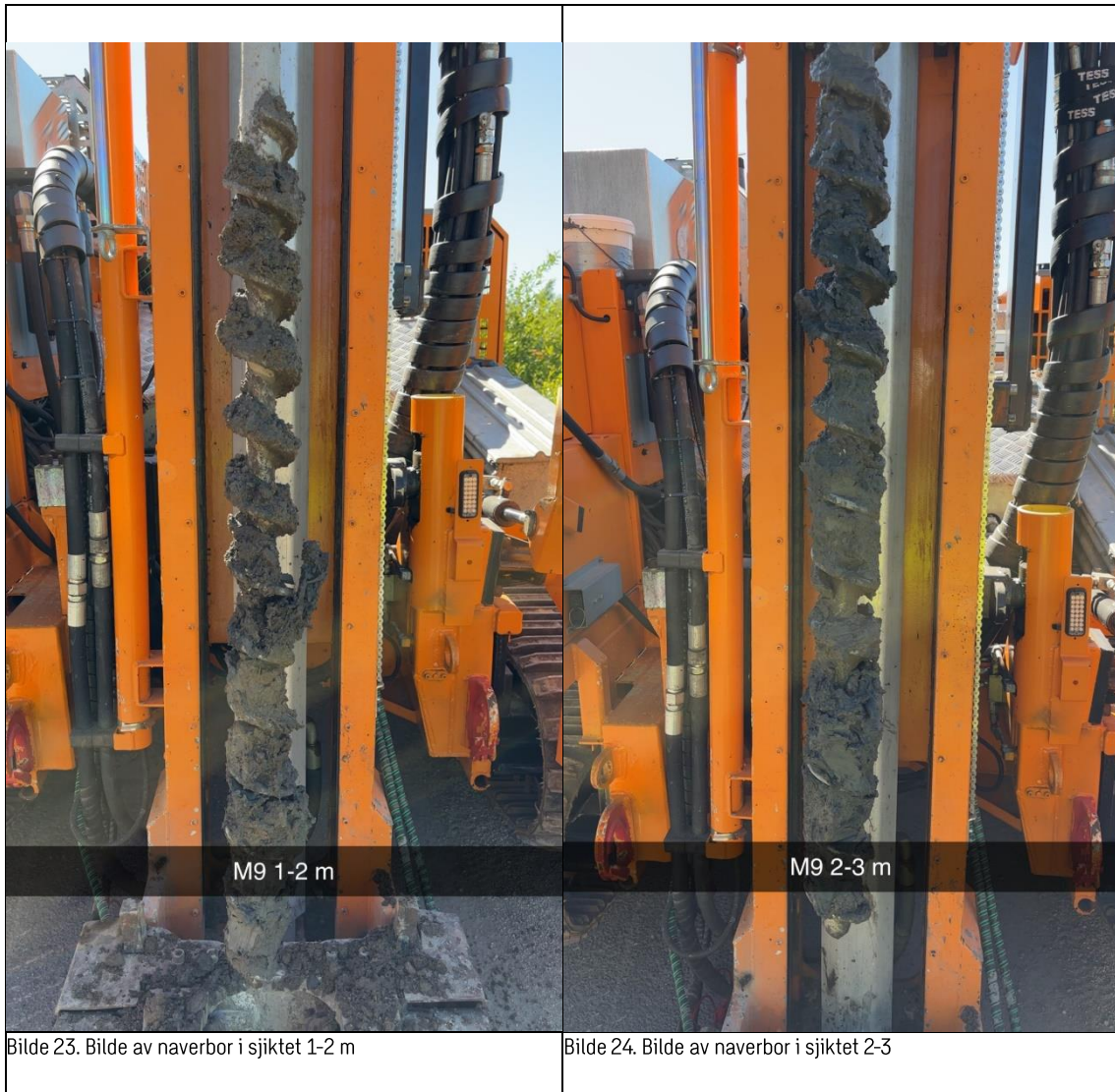

Bilde 23. Bilde av naverbor i sjiktet 1-2 m

Bilde 24. Bilde av naverbor i sjiktet 2-3

Dato		30.06.2025				
Prøvetaker		Hanna Gjessing				
Sted	Dybde (m)	Felt observasjoner	Prøvedyp (m)	Prøvenummer		
M10	3	Prøven er tatt mellom vei og parkeringsplass, på grusdekke.	0-1	M10 0-1 m		
		Massene bestod av sand, grus. Litt fuktige masser nederst.				
		<table border="1" style="width: 100%; text-align: center;"> <tr> <td>Lukt</td> <td>Avfall</td> <td>Vann</td> </tr> <tr> <td>÷</td> <td>÷</td> <td>÷</td> </tr> </table>			Lukt	Avfall
Lukt	Avfall	Vann				
÷	÷	÷				
		Massene bestod av siltig leire, noe sand øverste 0,5 m. Prøven er tatt fra 1,5-2 m. 1-1,5 er	1-2	M10 1,5-2 m		

		omtrent som 0-1 i sammensetning, men det var ikke nok prøvemateriale fra dette sjiktet.				
		Lukt	Avfall	Vann		
		÷	÷	÷		
		Massene bestod av leire øverst, silt nederste 30-40 cm. Ganske fuktige masser.			2-3	M10 2-3 m
		Lukt	Avfall	Vann		
		÷	÷	÷		



M10



M10 0-1 m

Bilde 25. Oversiktsbilde over prøvested M10

Bilde 26. Bilde av naverbor i sjiktet 0-1 m

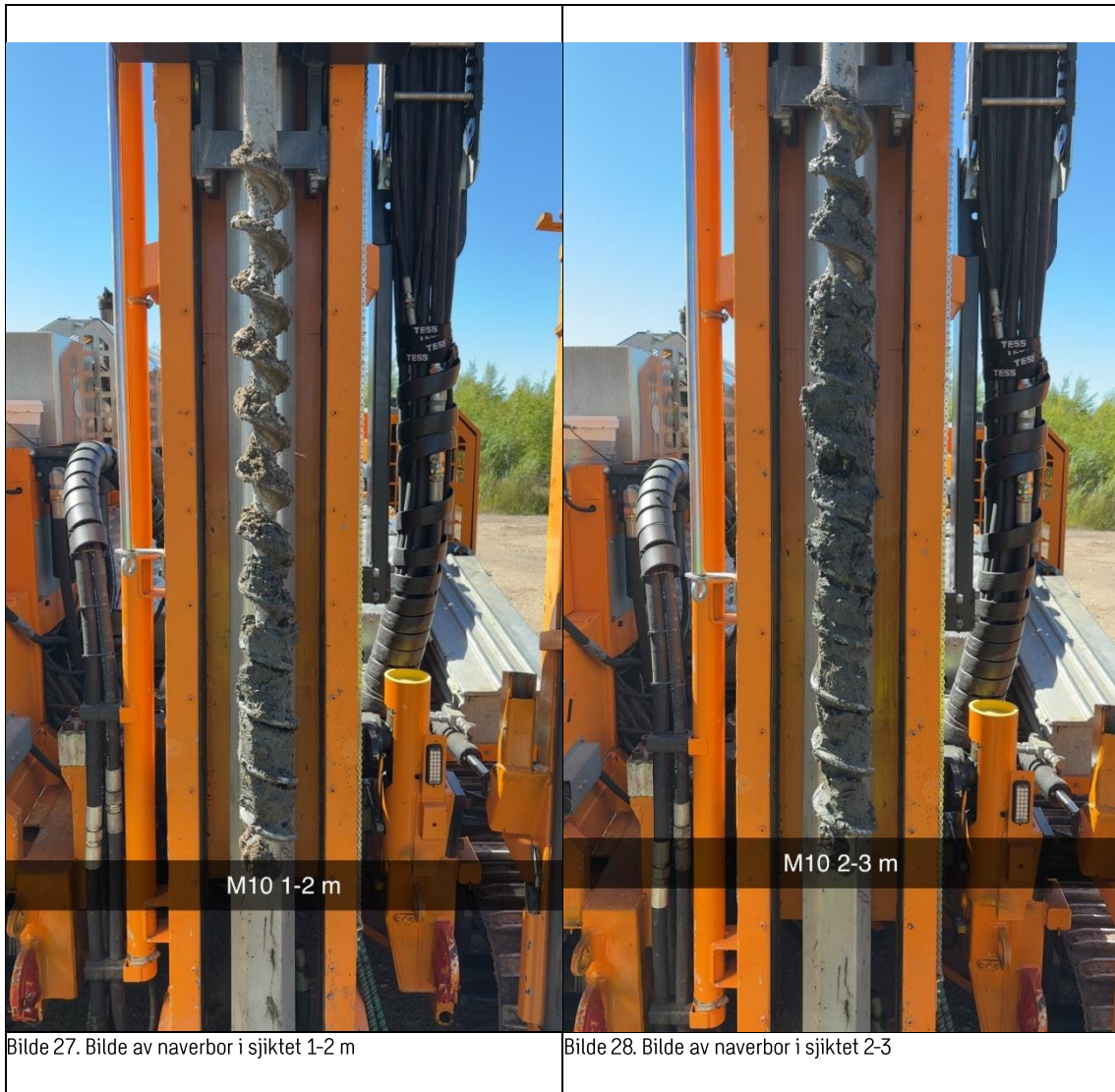

Dato		30.06.2025		
Prøvetaker		Hanna Gjessing		
Sted	Dybde (m)	Felt observasjoner	Prøvedyp (m)	Prøvenummer
M11	1,5	Prøven er tatt på asfaltdekke. Grov stein min. 1,5 meter ned. Ikke mulig å få opp prøve med naverbor.		Utgår

Dato		30.06.2025								
Prøvetaker		Hanna Gjessing								
Sted	Dybde (m)	Felt observasjoner	Prøvedyp (m)	Prøvenummer						
M12	3	Prøven er tatt på parkeringsplass med grusdekke. Grov stein, grus og sannsynligvis noe betong. Ikke mulig å få opp prøvemateriale.	0-1	Ikke prøvetatt						
		<table border="1"> <tr> <td>Lukt</td> <td>Avfall</td> <td>Vann</td> </tr> <tr> <td>÷</td> <td>÷</td> <td>÷</td> </tr> </table>			Lukt	Avfall	Vann	÷	÷	÷
		Lukt			Avfall	Vann				
	÷	÷	÷							
	Noe bløte masser av sand, grus, silt.	1-2	M12 1-2 m							
	<table border="1"> <tr> <td>Lukt</td> <td>Avfall</td> <td>Vann</td> </tr> <tr> <td>+</td> <td>+</td> <td>÷</td> </tr> </table>			Lukt	Avfall	Vann	+	+	÷	
	Lukt			Avfall	Vann					
	+	+	÷							
	Svært bløte masser av silt. Vanskelig å få opp prøvemateriale pga. høyt vanninnhold.	2-3	M12 2-3 m							
<table border="1"> <tr> <td>Lukt</td> <td>Avfall</td> <td>Vann</td> </tr> <tr> <td>+</td> <td>÷</td> <td>+</td> </tr> </table>	Lukt			Avfall	Vann	+	÷	+		
Lukt	Avfall			Vann						
+	÷	+								

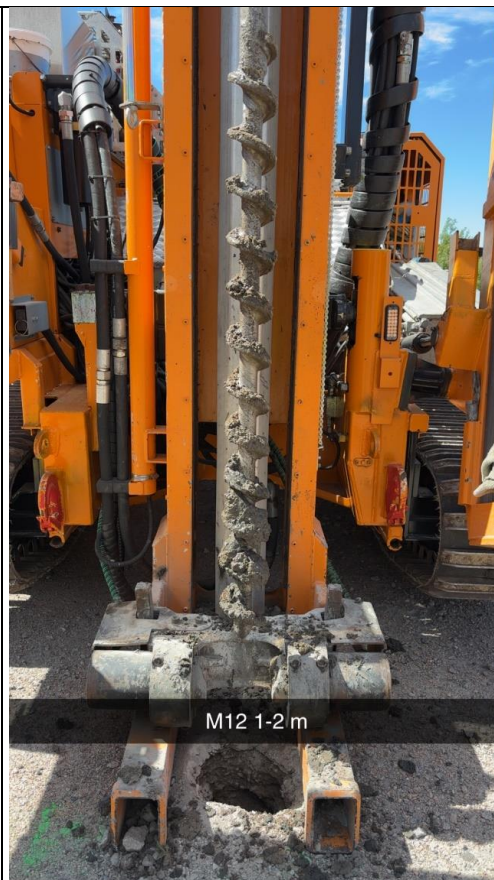

Bilde 29. Oversiktsbilde over prøvested M12

Bilde 30. Bilde av naverbor i sjiktet 1-2 m

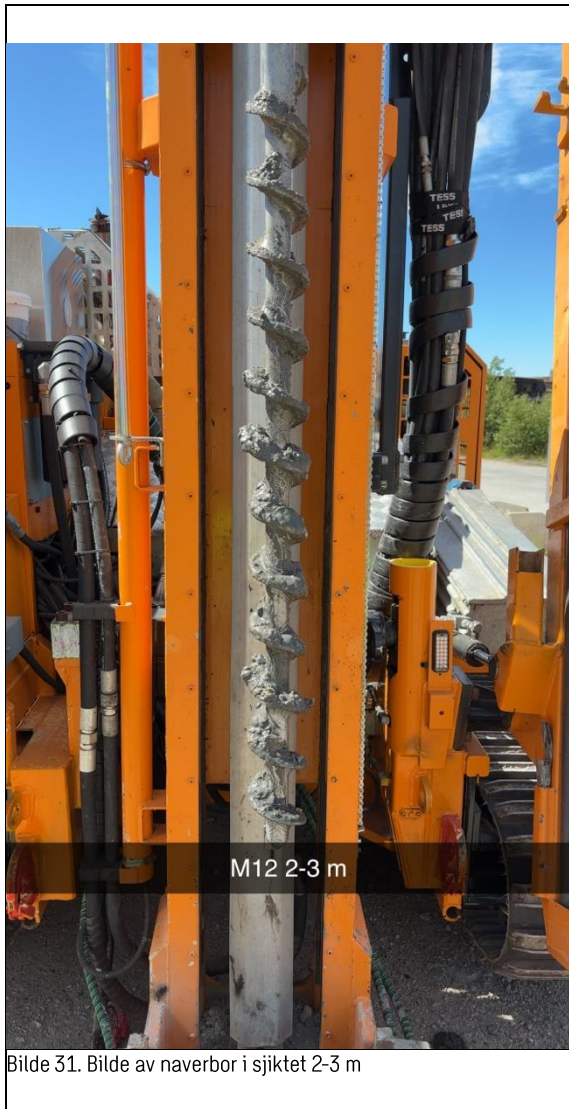

Bilde 31. Bilde av naverbor i sjiktet 2-3 m

Dato		30.06.2025				
Prøvetaker		Hanna Gjessing				
Sted	Dybde (m)	Felt observasjoner	Prøvedyp (m)	Prøvenummer		
M13	3	Prøven er tatt i kanten ved asfaltert vei. Stein, ikke mulig å prøveta.	0-0,5	Ikke prøvetatt		
		Lukt			Avfall	Vann
		÷			÷	÷
		Sand, grus, noe leire.	0,5-1	M13 0,5-1 m		
Lukt	Avfall	Vann				
+	+	÷				

		Bløte masser av silt, leire nederst. Noe grus.			1-2	M13 1-2 m
		Lukt	Avfall	Vann		
		÷	÷	÷		
		Noe bløte masser av leire.			2-3	M13 2-3 m
		Lukt	Avfall	Vann		
		÷	÷	÷		



Bilde 32. Oversiktsbilde over prøvested M13

Bilde 33. Bilde av naverbor i sjiktet 0-1 m

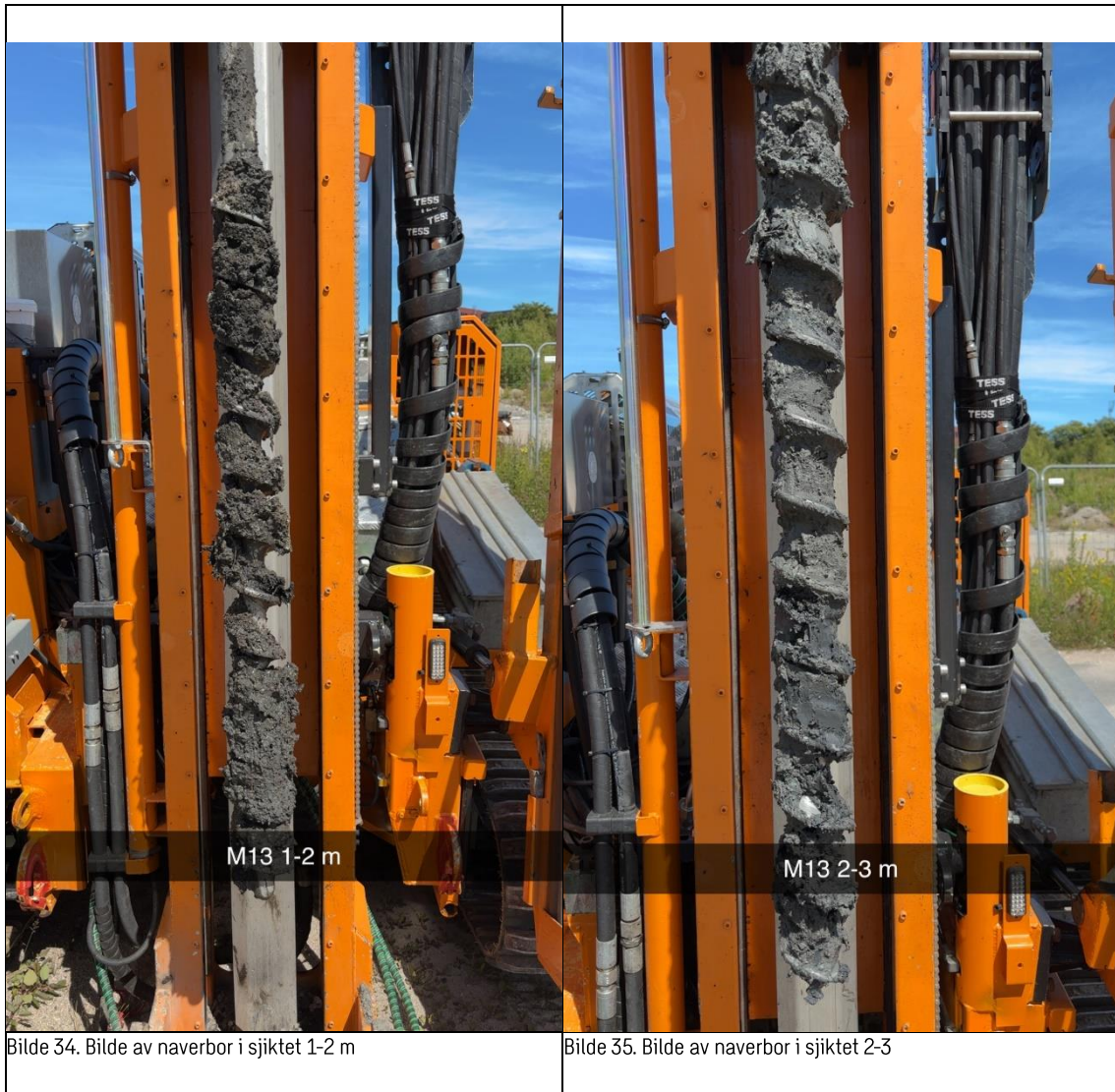

Dato		30.06.2025				
Prøvetaker		Hanna Gjessing				
Sted	Dybde (m)	Felt observasjoner			Prøvedyp (m)	Prøvenummer
M14	3	Prøven er tatt på parkeringsplass med grusdekke. Sand, grus, noe stein, litt bløte masser nederst.			0-1	M14 0-1 m
		Lukt	Avfall	Vann		
		÷	÷	÷		
		Mørke masser av silt/leire. Lukt. Det ble observert en stålbitt i massene.			1-2	M14 1-2 m
		Lukt	Avfall	Vann		

		+	+	÷		
		Leire, mørke masser, lukt. Stein under 3 m nivå. Mest sannsynlig fylling lenger nedover.			2-3	M14 2-3 m
		Lukt	Avfall	Vann		
		+	÷	÷		



M14



M14 0-1 m

Bilde 36. Oversiktsbilde over prøvested M14

Bilde 37. Bilde av naverbor i sjiktet 0-1 m



Bilde 38. Bilde av naverbor i sjiktet 1-2 m

Bilde 39. Bilde av naverbor i sjiktet 2-3

Dato		30.06.2025								
Prøvetaker		Hanna Gjessing								
Sted	Dybde (m)	Felt observasjoner	Prøvedyp (m)	Prøvenummer						
M15	3	Prøven er tatt på en parkeringsplass med grusdekke. 0-0,5 stein.	0-0,5	Ikke prøvetatt						
		<table border="1"> <tr> <td>Lukt</td> <td>Avfall</td> <td>Vann</td> </tr> <tr> <td>÷</td> <td>÷</td> <td>÷</td> </tr> </table>			Lukt	Avfall	Vann	÷	÷	÷
		Lukt			Avfall	Vann				
	÷	÷	÷							
	Sand og grus, noe leire nederst.	0,5-1	M15 0,5-1 m							
	<table border="1"> <tr> <td>Lukt</td> <td>Avfall</td> <td>Vann</td> </tr> <tr> <td>÷</td> <td>÷</td> <td>÷</td> </tr> </table>			Lukt	Avfall	Vann	÷	÷	÷	
Lukt	Avfall			Vann						
÷	÷	÷								
Leire, med et sjikt ved ca 1,5 meters dybde med grus og noe avfall (en mutter)	1-2	M15 1-2 m								

		Lukt	Avfall	Vann
		÷	+	÷
		Leire med biter av noe avfall (papp eller filt?)		2-3
		Lukt	Avfall	Vann
		÷	+	÷



M 15

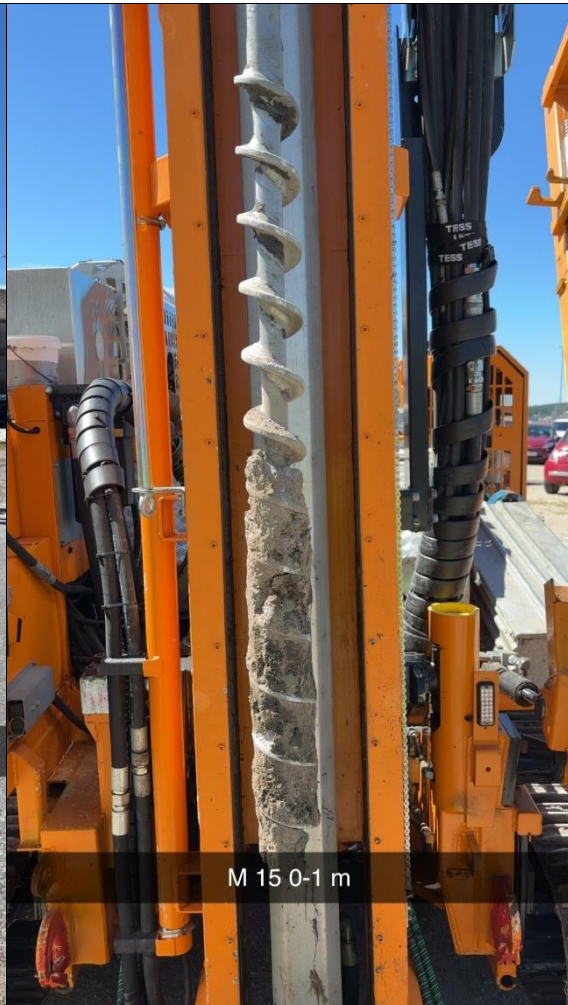

M 15 0-1 m

Bilde 40. Oversiktsbilde over prøvested M15

Bilde 41. Bilde av naverbor i sjiktet 0-1 m



Dato		30.06.2025					
Prøvetaker		Hanna Gjessing					
Sted	Dybde (m)	Felt observasjoner	Prøvedyp (m)	Prøvenummer			
M16	3	Prøven er tatt i veikant med grusdekke. Massene består av sand og grus. Lite prøvemateriale fra 0-0,6 m.	0-1	M16 0-1 m			
		<table border="1" style="width: 100%; border-collapse: collapse;"> <tr> <td style="text-align: center;">Lukt</td> <td style="text-align: center;">Avfall</td> <td style="text-align: center;">Vann</td> </tr> <tr> <td style="text-align: center;">÷</td> <td style="text-align: center;">÷</td> <td style="text-align: center;">÷</td> </tr> </table>			Lukt	Avfall	Vann
	Lukt	Avfall	Vann				
	÷	÷	÷				
		Fuktige, mørke masser av grus, leire/silt. Noe teglstensbiter og treverk.	1-2	M16 1-2 m			
		<table border="1" style="width: 100%; border-collapse: collapse;"> <tr> <td style="text-align: center;">Lukt</td> <td style="text-align: center;">Avfall</td> <td style="text-align: center;">Vann</td> </tr> <tr> <td style="text-align: center;">÷</td> <td style="text-align: center;">+</td> <td style="text-align: center;">÷</td> </tr> </table>			Lukt	Avfall	Vann
Lukt	Avfall	Vann					
÷	+	÷					

		Silt/leire. Noe humus. Bløte masser rundt 2 m dybde.	2-3	M16 2-3 m
		Lukt	Avfall	Vann
		÷	÷	÷



M16

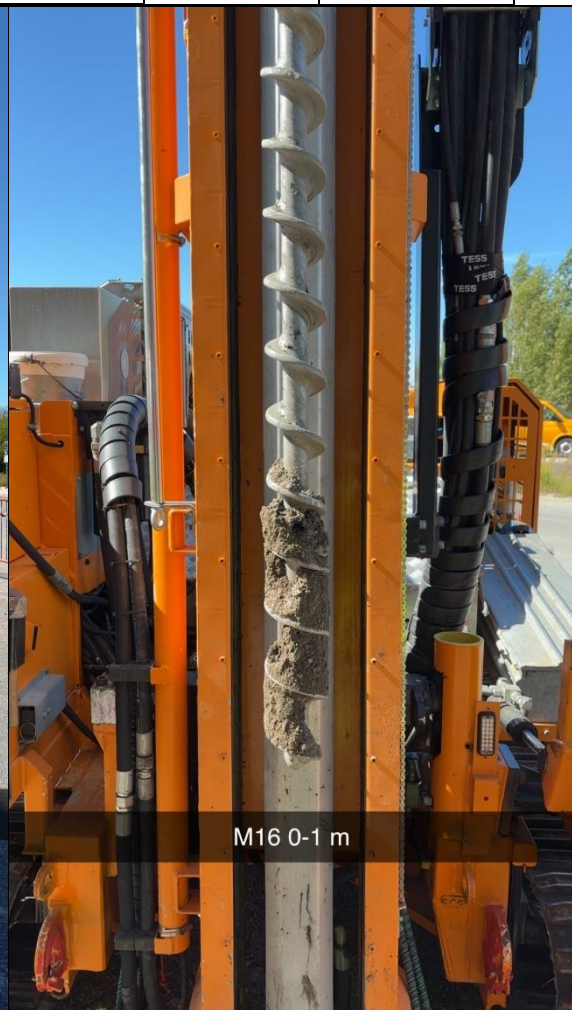

M16 0-1 m

Bilde 44. Oversiktsbilde over prøvested M16

Bilde 45. Bilde av naverbor i sjiktet 0-1 m



Dato		30.06.2025								
Prøvetaker		Hanna Gjessing								
Sted	Dybde (m)	Felt observasjoner	Prøvedyp (m)	Prøvenummer						
M17	3	<p>Prøven er tatt på plen.</p> <p>Massene besto av sand, grus og noe asfaltfres masser.</p> <table border="1" style="width: 100%; margin-top: 5px;"> <tr> <td>Lukt</td> <td>Avfall</td> <td>Vann</td> </tr> <tr> <td>÷</td> <td>÷</td> <td>÷</td> </tr> </table>	Lukt	Avfall	Vann	÷	÷	÷	0-1	M17 0-1 m
Lukt	Avfall	Vann								
÷	÷	÷								

		Grus og sand. Leire nedestere ca. 30 cm.	1-2	M17 1-2 m
		Lukt	Avfall	Vann
		÷	÷	÷
		Bløt grus/sand øverste lag. Leire nedestere 70 cm. Noe avfall (en bit av kobberledning).	2-3	M17 2-3 m
		Lukt	Avfall	Vann
		÷	+	÷



M17



M17 0-1 m

Bilde 48. Oversiktsbilde over prøvested M17

Bilde 49. Bilde av naverbor i sjiktet 0-1 m

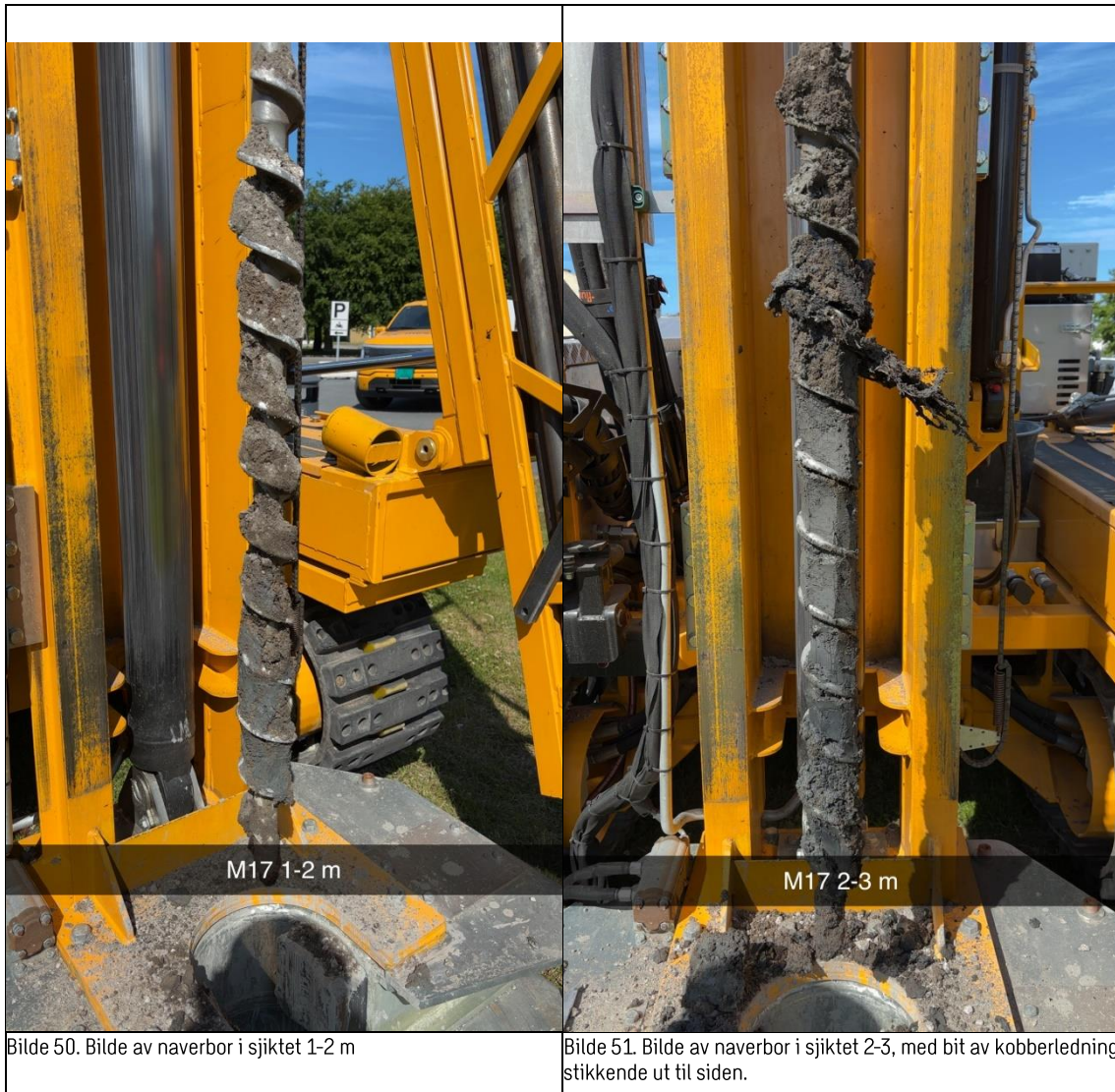

Bilde 50. Bilde av naverbor i sjiktet 1-2 m

Bilde 51. Bilde av naverbor i sjiktet 2-3, med bit av kobberledning stikkende ut til siden.

Dato		30.06.2025					
Prøvetaker		Hanna Gjessing					
Sted	Dybde (m)	Felt observasjoner	Prøvedyp (m)	Prøvenummer			
M18	3	Prøven er tatt på en parkeringsplass med grusdekke. 0-0,7 m stein.	0-0,7	Ikke prøvetatt			
		Lukt			Avfall	Vann	
		÷			÷	÷	
			Sand, grus, silt.	0,7-1,5	M18 0,7-1,5 m		
			Lukt			Avfall	Vann
			÷			÷	÷
			Silt	1,5-2	M18 1,5-2 m		
			Lukt			Avfall	Vann
			÷			÷	÷

		Silt og noe leire, bløtt.			2-3	M18 2-3
		Lukt	Avfall	Vann		
		÷	÷	÷		



Bilde 52. Oversiktsbilde over prøvested M18



Bilde 53. Bilde av naverbor i sjiktet 0-1 m



M18 1-2 m

Bilde 54. Bilde av naverbor i sjiktet 1-2 m

Dato		30.06.2025			
Prøvetaker		Hanna Gjessing			
Sted	Dybde (m)	Felt observasjoner	Prøvedyp (m)	Prøvenummer	
M19	3	Prøven er tatt på en parkeringsplass med grusdekke.	0-1	M19 0,5-1 m	
		0-0,5 m: stein. 0,5 -1 m: mørk, grus, sand, silt, humus, betong/semment-biter, glass. Prøve kun fra 0,5-1 m.			
		Lukt	Avfall		Vann
		÷	+		÷
		Mørke, fuktige masser av leire, noe stein og glassbiter.	1-2	M19 1-2 m	
		Lukt			Avfall

		÷	+	÷		
		Mørk fin sand, innslag av silt, fuktig. Lukt.			2-3	M19 2-3 m
		Lukt	Avfall	Vann		
		+	÷	÷		

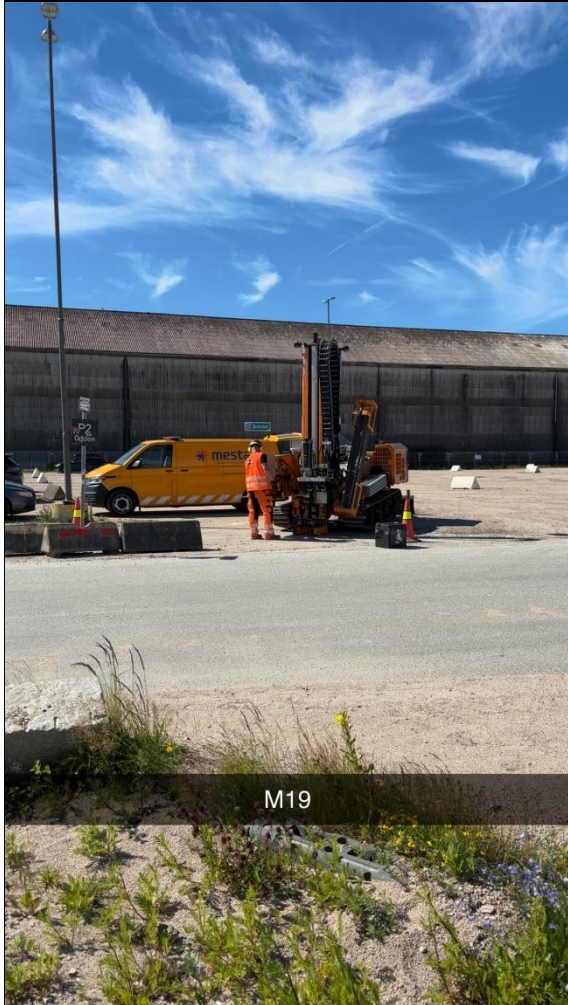

M19



M19 0-1

Bilde 55. Oversiktsbilde over prøvested M19

Bilde 56. Bilde av naverbor i sjiktet 0-1 m

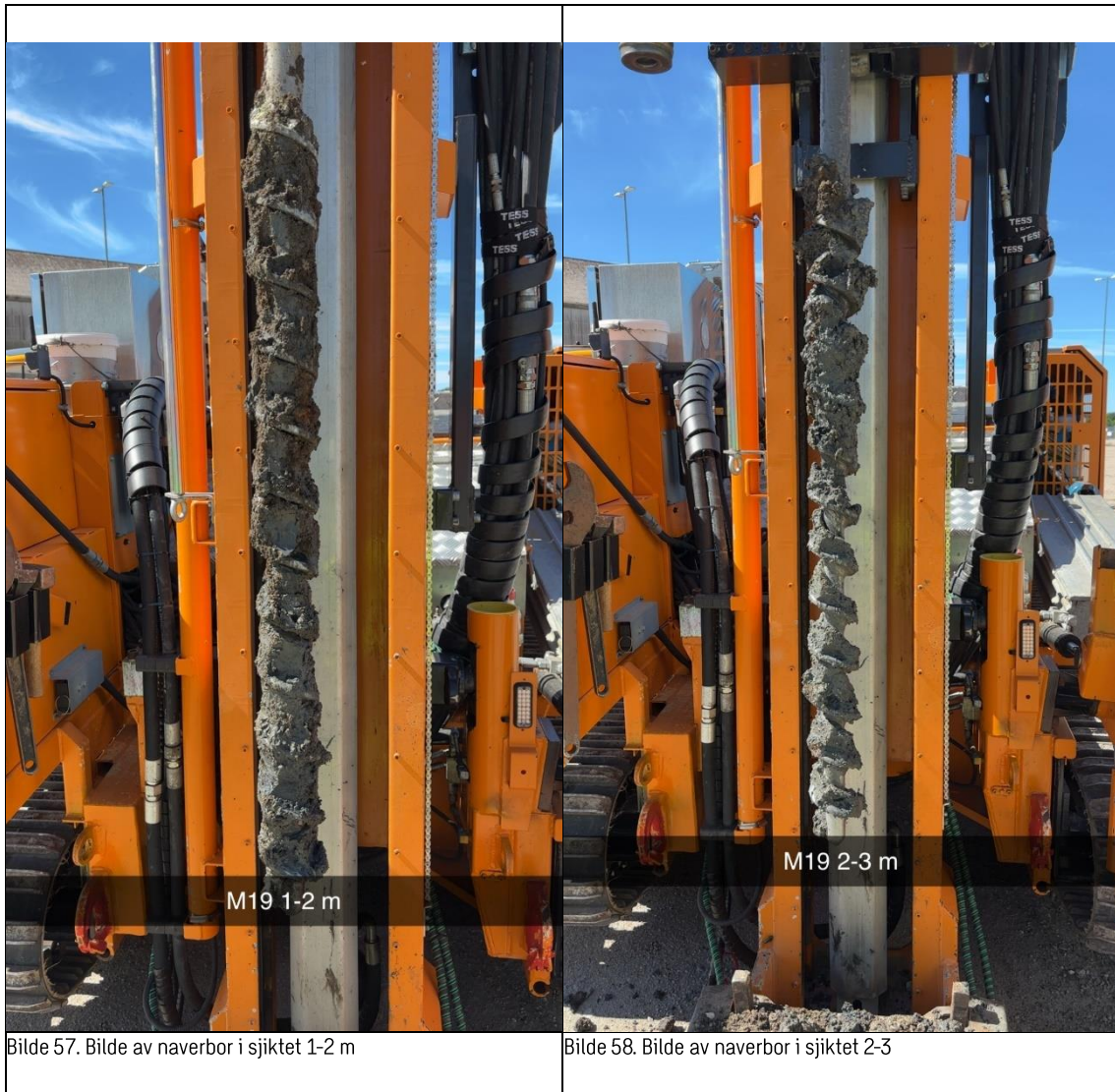

Dato		30.06.2025								
Prøvetaker		Hanna Gjessing								
Sted	Dybde (m)	Felt observasjoner	Prøvedyp (m)	Prøvenummer						
M20	3	Prøven er tatt på en parkeringsplass med grusdekke.	0-0,5	M20 0-0,5 m						
		Fyllmasser; stein, grus og sand								
		<table border="1"> <tr> <td>Lukt</td> <td>Avfall</td> <td>Vann</td> </tr> <tr> <td>÷</td> <td>÷</td> <td>÷</td> </tr> </table>			Lukt	Avfall	Vann	÷	÷	÷
	Lukt	Avfall	Vann							
	÷	÷	÷							
				0,5-1	M20 0,5-1 m					
<table border="1"> <tr> <td>Lukt</td> <td>Avfall</td> <td>Vann</td> </tr> <tr> <td>÷</td> <td>+</td> <td>÷</td> </tr> </table>			Lukt			Avfall	Vann	÷	+	÷
Lukt			Avfall			Vann				
÷	+	÷								
Mørke masser, sand, grus og leire. Rester av tegl/betong. Mulig olje.										

		Mørke masser, sand, grus og leire. Litt humus, plast.	1-2	M20 1-2 m
		Lukt		
		÷	+	÷
		Bløte, mørke masser av grus, fin sand/silt.	2-3	M20 2-3 m
Lukt	Avfall	Vann		
÷	÷	÷		



Bilde 59. Oversiktsbilde over prøvested M20



Bilde 60. Bilde av naverbor i sjiktet 0-1 m



Bilde 61. Bilde av naverbor i sjiktet 1-2 m



Bilde 62. Bilde av naverbor i sjiktet 2-3

Vedlegg 3: Massedisponeringsplan

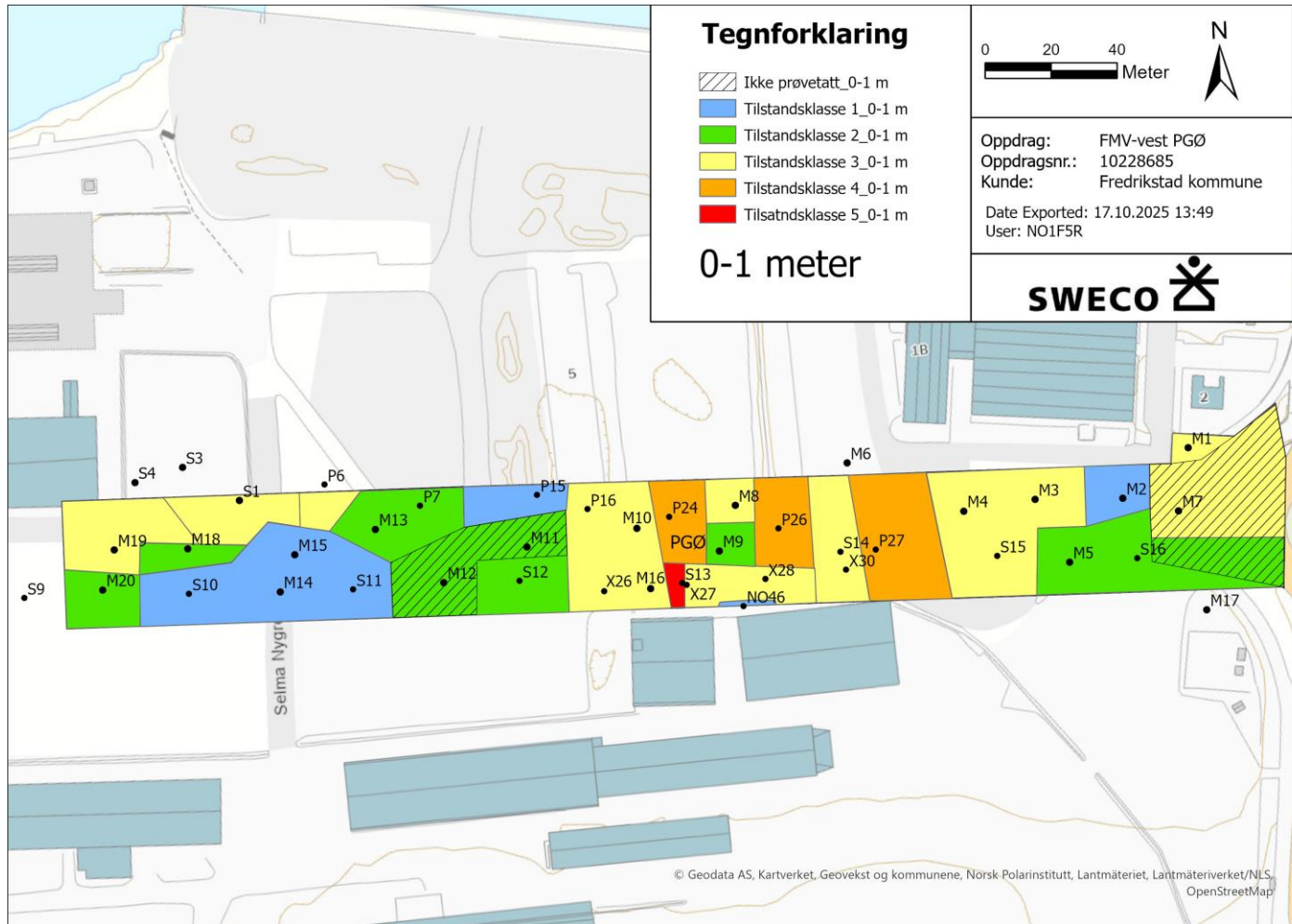

Figur 40: Massedisponeringsplan 0-1 meter. Skraverte områder er ikke prøvetatt og det kan være behov for supplerende prøver i disse områdene. Utbredelsesareal for de ulike tilstandsklassene er tilpasset noe til veier og annen infrastruktur på området som utgjør naturlige skiller. Prøvepunkt S4, S3, S1, P6, P15, P16, P24, P26 og P27 er fra undersøkelser gjennomført COWI. For alle prøver utenom S1det er kun tatt prøver ved disse punktene i sjiktet 0-1 m. Prøvepunkt navngitt med «X» er fra undersøkelsen gjennomført av VSO Consulting. Prøvepunkt N046 er fra undersøkelsen gjennomført av Multiconsult. Kilde: Sweco.

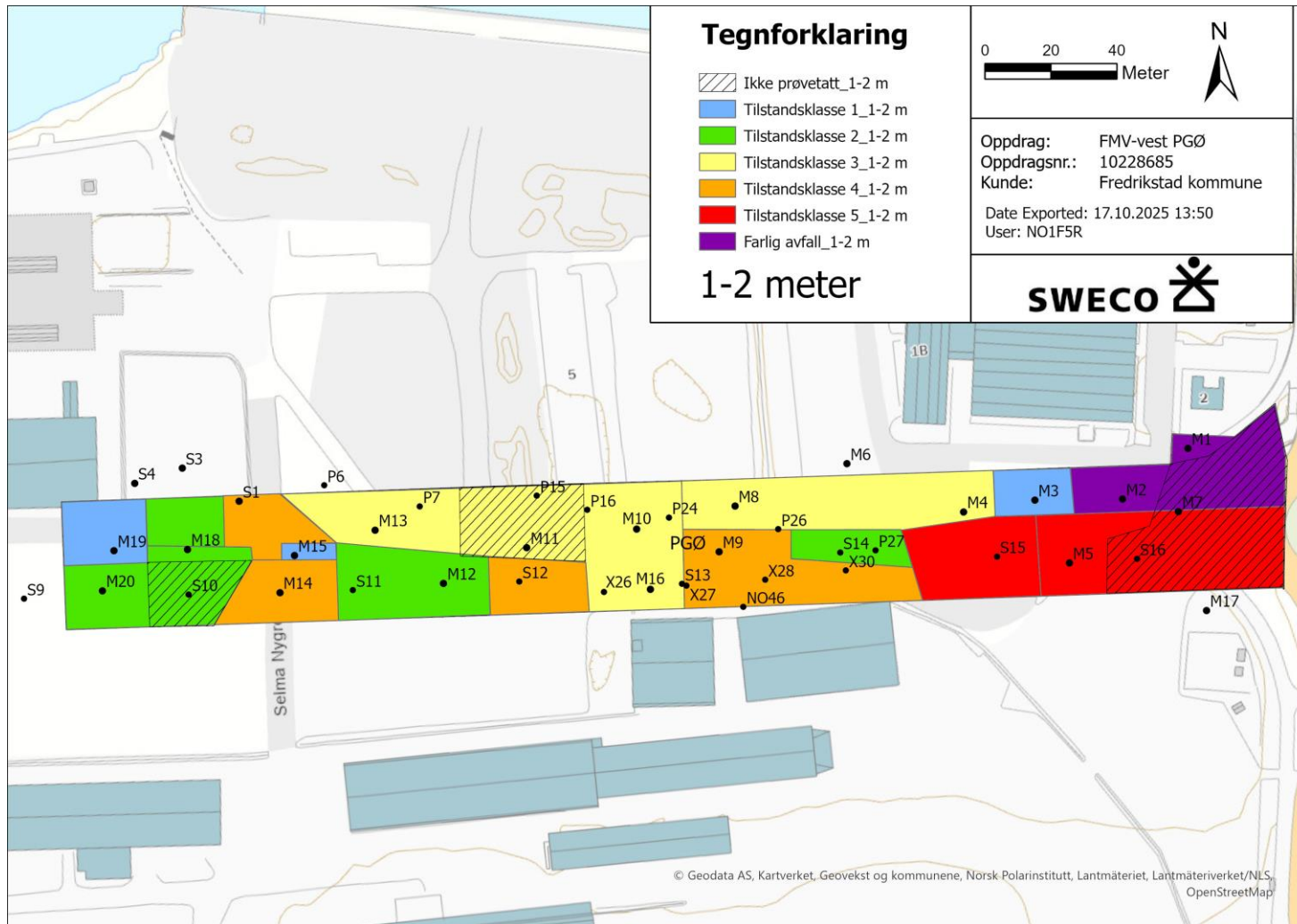

Figur 41: Massedisponeringsplan 1-2 meter. Skraverte områder er ikke prøvetatt og det kan være behov for supplerende prøver i disse områdene. Utbredelsesareal for de ulike tilstandsklassene er tilpasset noe til veier og annen infrastruktur på området som utgjør naturlige skiller. Prøvepunkt S4, S3, S1, P6, P15, P16, P24, P26 og P27 er fra undersøkelser gjennomført COWI. For alle prøver utenom S1 det er kun tatt prøver ved disse punktene i sjiktet 0-1 m. Prøvepunkt navngitt med «X» er fra undersøkelsen gjennomført av VSO Consulting. Prøvepunkt NO46 er fra undersøkelsen gjennomført av Multiconsult. Kilde: Sweco.

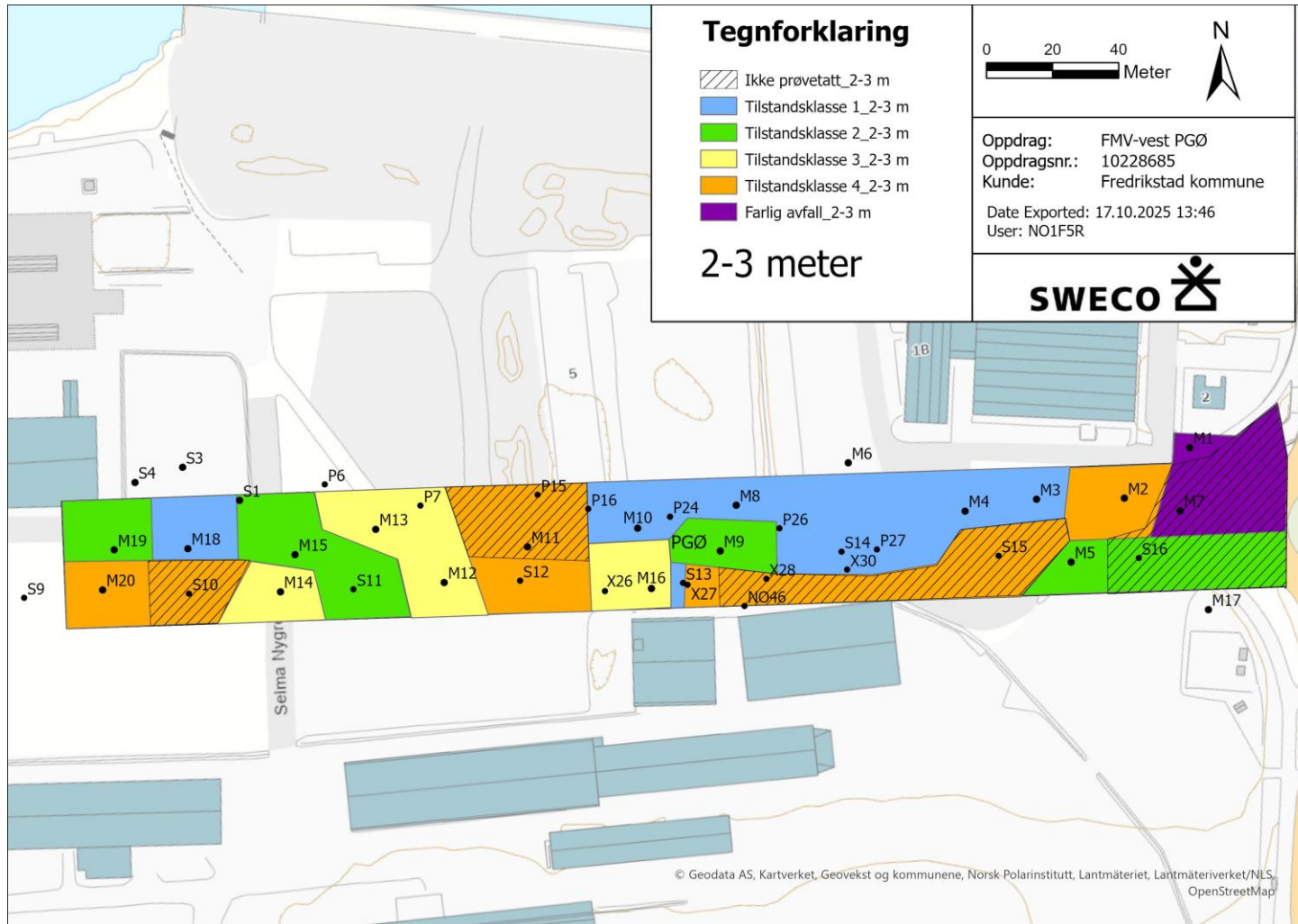

Figur 42: Massedisponeringsplan 2-3 meter. Området markert rødt (TKL5) overstiger også grensa for farlig avfall. Skraverte områder er ikke prøvetatt og det kan være behov for supplerende prøver i disse områdene. Utbredelsesareal for de ulike tilstandsklassene er tilpasset noe til veier og annen infrastruktur på området som utgjør naturlige skiller. Prøvepunkt S4, S3, S1, P6, P15, P16, P24, P26 og P27 er fra undersøkelser gjennomført COWI. For alle prøver utenom S1det er kun tatt prøver ved disse punktene i sjiktet 0-1 m. Prøvepunkt navngitt med «X» er fra undersøkelsen gjennomført av VSO Consulting. Prøvepunkt NO46 er fra undersøkelsen gjennomført av Multiconsult. Kilde: Sweco.

Vedlegg 4: Mengdeestimering

Grov estimering av mengde forurensede masse er vist i tabellen under. Mengder som leveres til mottak kan avvike grunnet høyt innhold av stein som kan sorteres ut som rene masser. Trase og graveareal er ikke detaljprosjektert, og det berørte arealet vil sannsynligvis være mindre enn tiltaksområdet. 1,8 tonn/m³ er brukt som omregningsfaktor fra volum til tonn.

Areal						
	Ren (TKL1)	Forurenset (TKL2)	Forurenset (TKL3)	Sterkt forurenset (TKL4)	Sterkt forurenset (TKL5)	Farlig avfall (TKL5 og >TKL5)
0-1 m	2 331	4 178	6 253	1 783	72	
1-2 m	899	2 772	4 308	2 667	2 741	1 245
2-3 m	3 595	3 248	2 113	4 553		1 176
Sum (m2)	6 825	10 198	12 673	9 003	2 813	2 421
Volum						
Volum (m3)	6 825	10 198	12 673	9 003	2 813	2 421
Mengde						
Mengde (tonn)	12 284	18 356	22 811	16 206	5 063	4 358

Vedlegg 5: Resultater fra risikovurdering

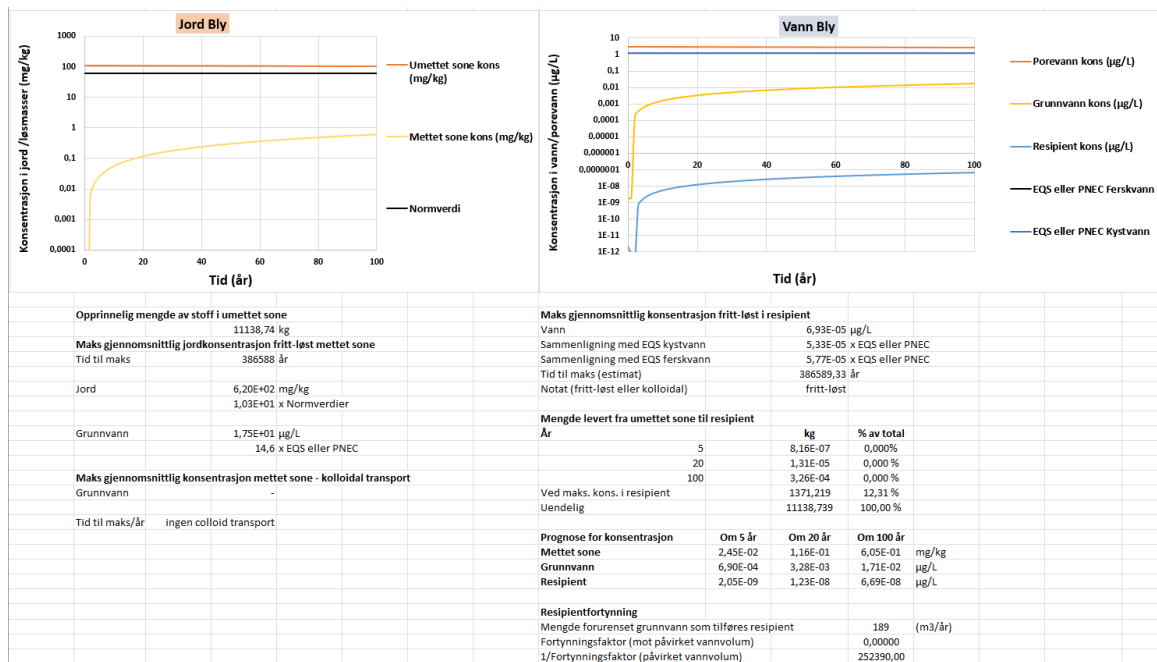

Figur 43: Resultater fra spredningsrisikovurdering for bly.

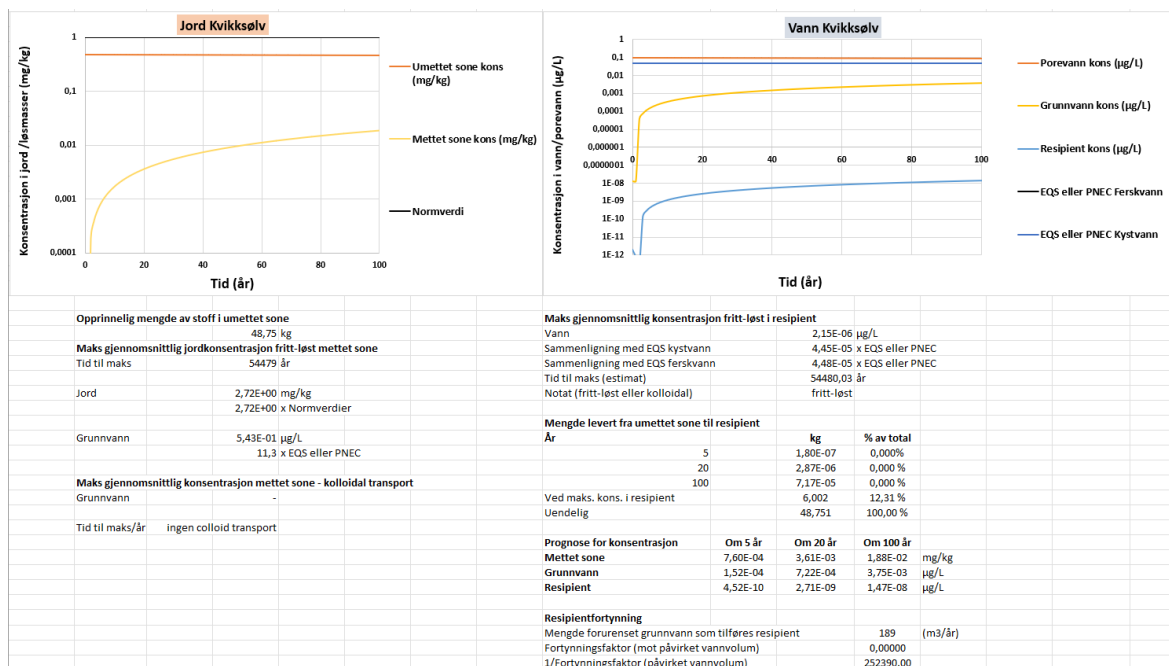

Figur 44: Resultater fra spredningsrisikovurdering for kvikksølv.



Figur45: Resultater fra spredningsrisikovurdering for kobber.

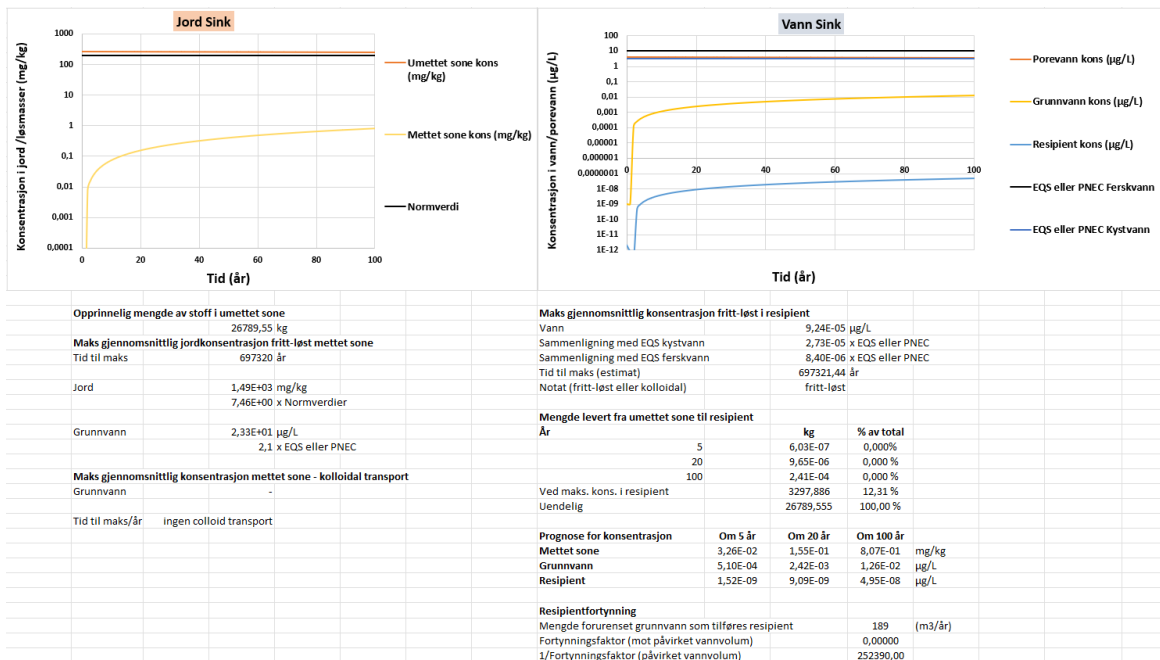

Figur46: Resultater fra spredningsrisikovurdering for sink.

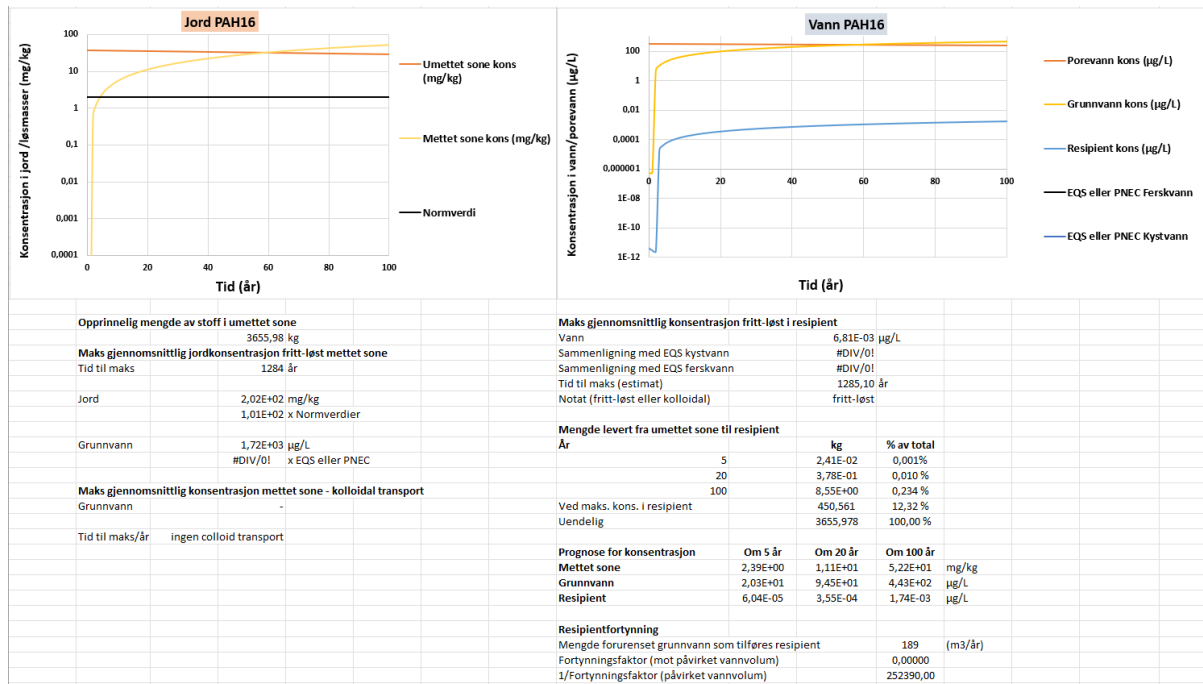

Figur 47: Resultater fra spredningsrisikovurdering for PAH-16.

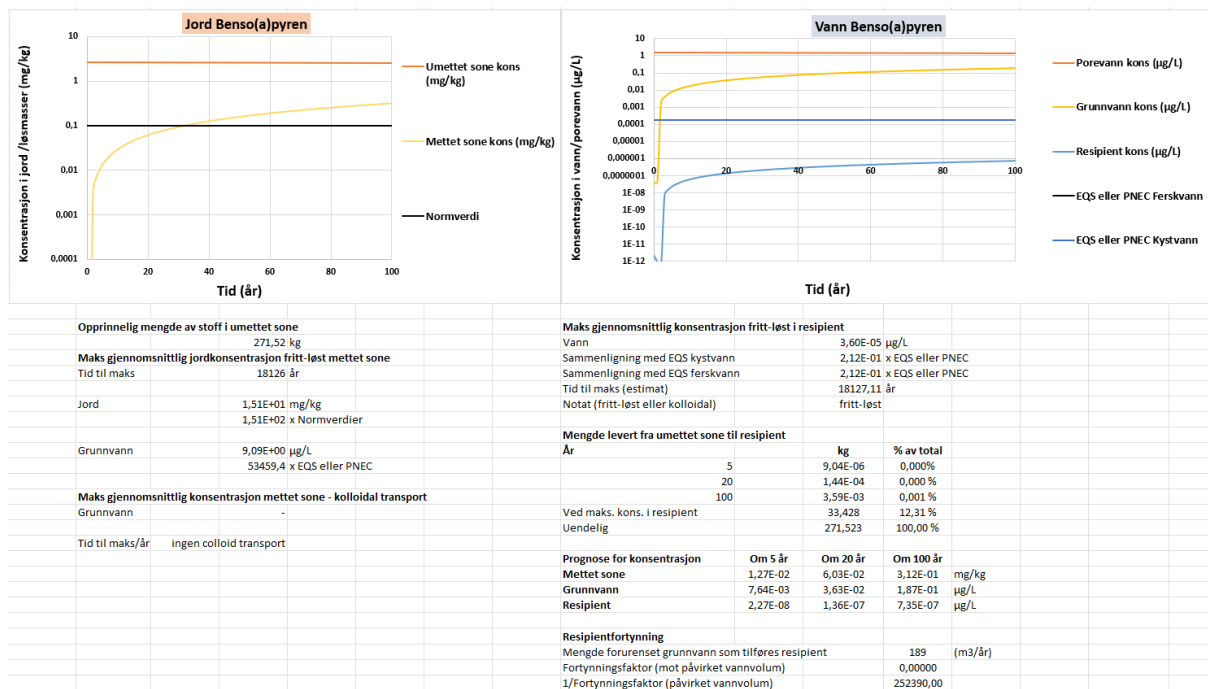

Figur 48: Resultater fra spredningsrisikovurdering for benzo(a)pyren.

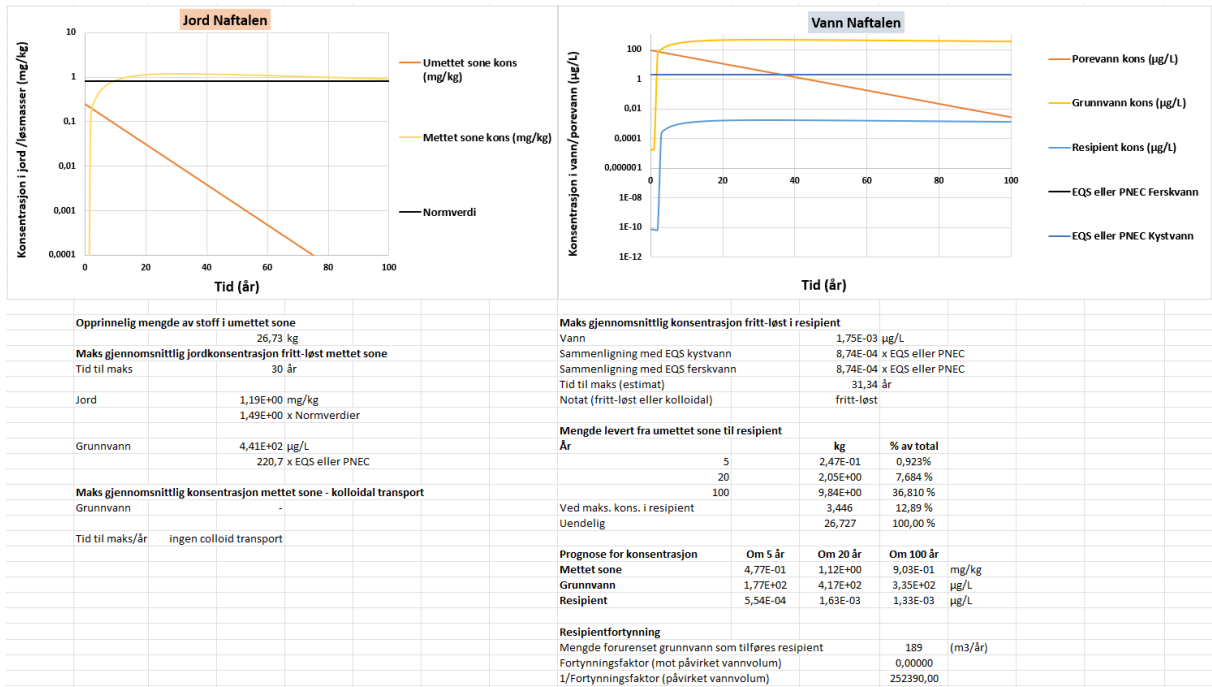

Figur49: Resultater fra spredningsrisikovurdering for naftalen.

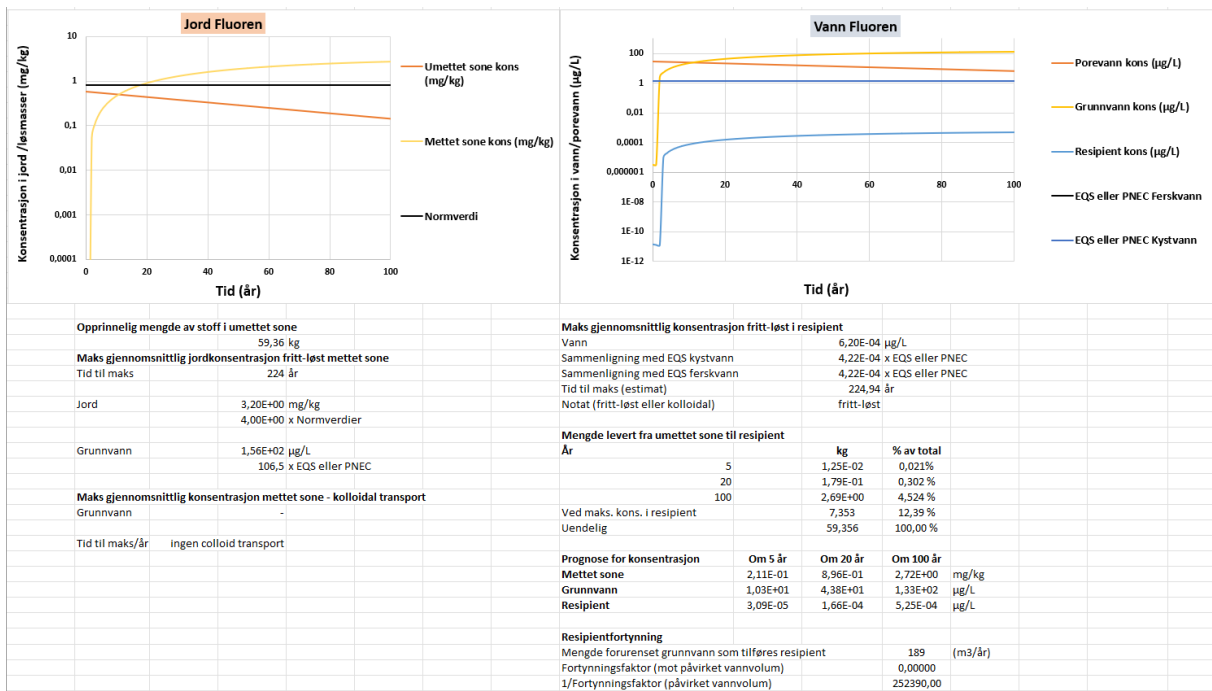

Figur50: Resultater fra spredningsrisikovurdering for fluoren.

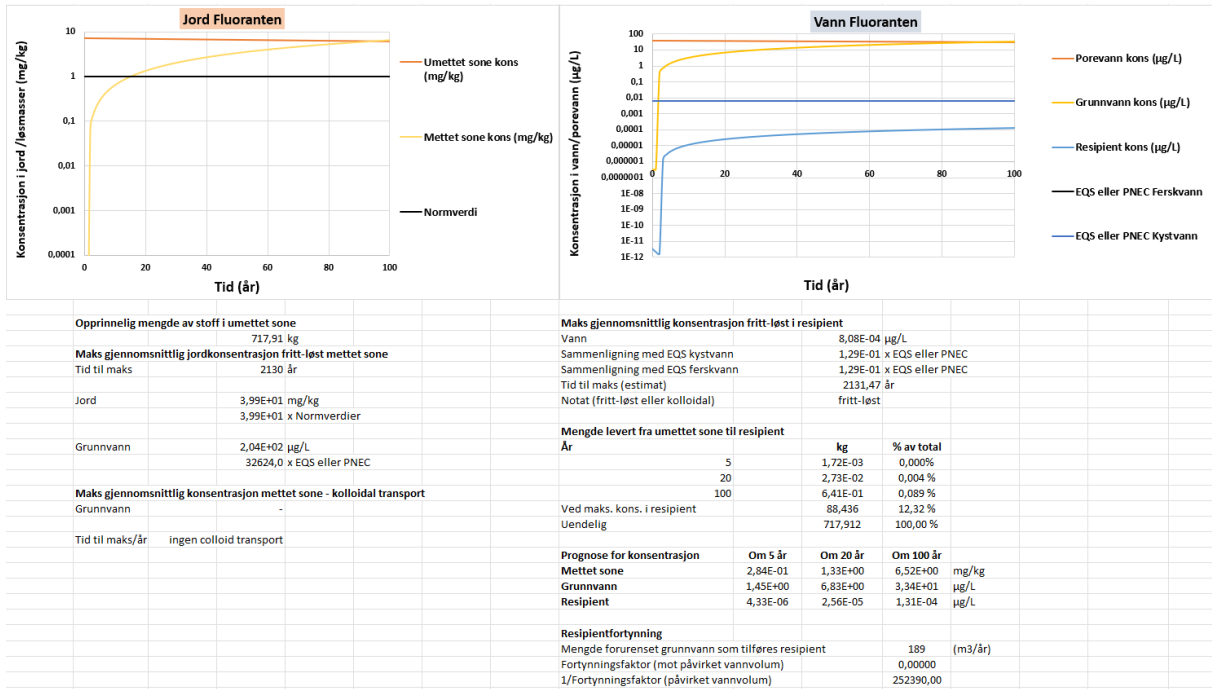

Figur 51: Resultater fra spredningsrisikovurdering for fluoranten.

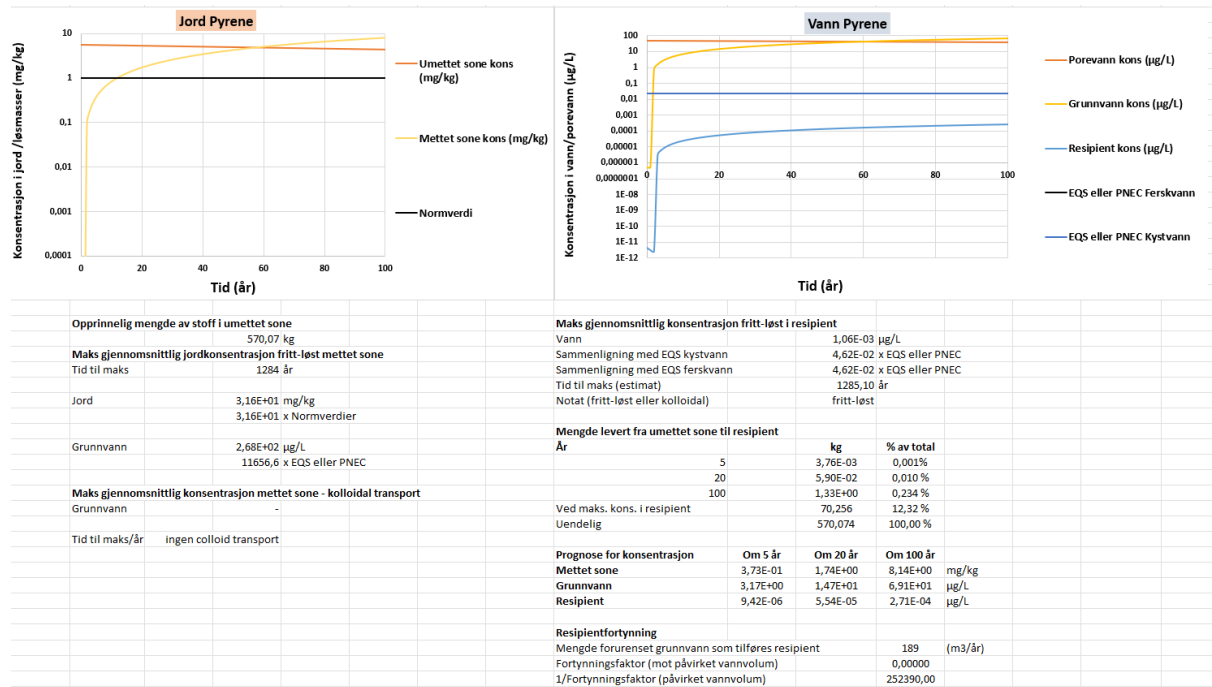

Figur 52: Resultater fra spredningsrisikovurdering for pyren.

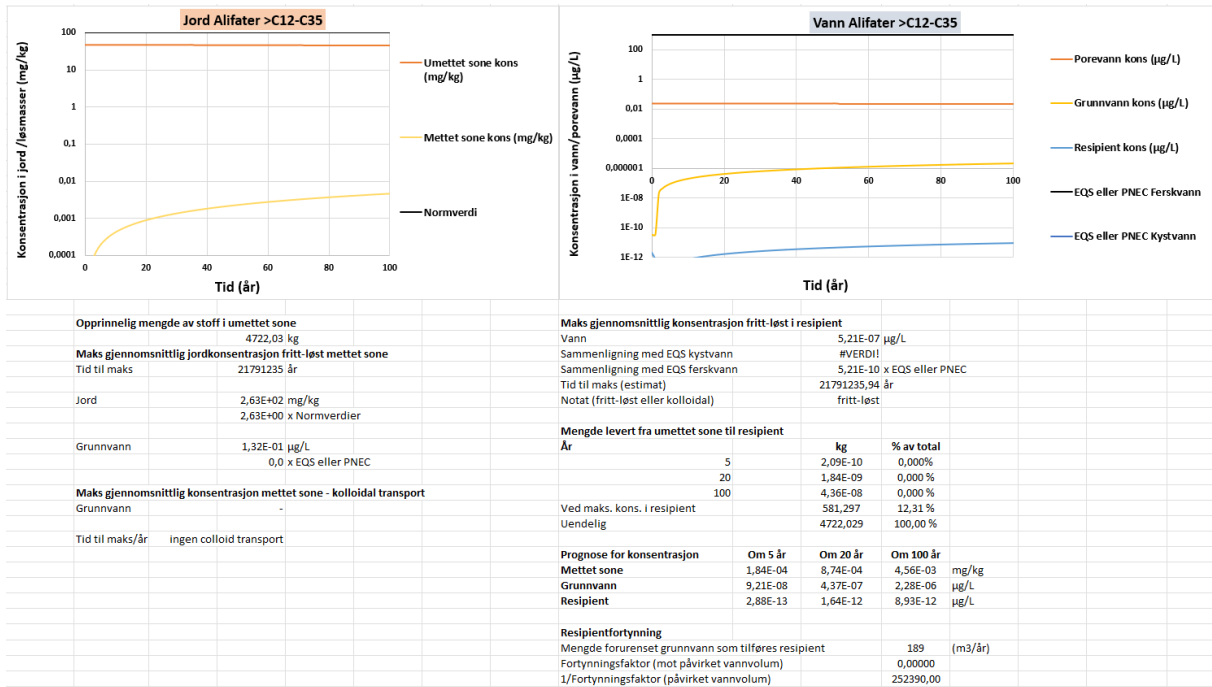

Figur 53: Resultater fra spredningsrisikovurdering for alifater >C12-C35.

Vedlegg 6: Analyserapport jord

Sweco Norge AS
Jernbaneveien 5-7
1400 Ski
Attn: Fredrik Olausson

**Eurofins Environment Testing Norway
(Moss)**

F. reg. NO9 651 416 18
Møllebakken 50
NO-1538 Moss

Tlf: +47 69 00 52 00
miljo@etn.eurofins.com

AR-25-MM-074160-01

EUNOMO-00469511

Prøvemottak: 02.07.2025
Temperatur:
Analyseperiode: 02.07.2025 10:00 -
08.07.2025 12:13

Referanse: 10228685-006 PGØ

ANALYSERAPPORT

Prøvenr.:	439-2025-07020589	Prøvetakingsdato:	30.06.2025		
Prøvetype:	Jord	Prøvetaker:	Oppdragsgiver		
Prøvemerkning:	M20 0-0,5 m	Analysestartdato:	02.07.2025		
Analyse	Resultat	Enhet	LOQ	MU	Metode
a) Tørrstoff - faste prøver					
a) Total tørrstoff	94.3	%	0.1	10%	SS-EN 12880:2000 mod.
a) Arsen (As)	1.6	mg/kg TS	0.95	30%	SS 28311:2017mod/SS-EN ISO 17294-2:2023
a) Bly (Pb)	12	mg/kg TS	0.95	25%	SS 28311:2017mod/SS-EN ISO 17294-2:2023
a) Kadmium (Cd)	< 0.20	mg/kg TS	0.2		SS 28311:2017mod/SS-EN ISO 17294-2:2023
a) Kobber (Cu)	13	mg/kg TS	0.48	25%	SS 28311:2017mod/SS-EN ISO 17294-2:2023
a) Krom (Cr)	12	mg/kg TS	0.48	35%	SS 28311:2017mod/SS-EN ISO 17294-2:2023
a) Kvikksølv (Hg)	0.068	mg/kg TS	0.0095	20%	SS 28311:2017mod/SS-EN ISO 17294-2:2023
a) Nikkel (Ni)	11	mg/kg TS	0.48	25%	SS 28311:2017mod/SS-EN ISO 17294-2:2023
a) Sink (Zn)	53	mg/kg TS	2.1	25%	SS 28311:2017mod/SS-EN ISO 17294-2:2023
a) Benzen	< 0.0035	mg/kg TS	0.0035		Internal Method EPA

Tegnforklaring:

* Ikke omfattet av akkrediteringen LOQ: Kvantifiseringsgrense LOD: Deteksjonsgrense MU: Måleusikkerhet <: Mindre enn >: Større enn
nd: Not detected/ ikke påvist. Bakteriologiske resultater angitt som <1,<50 e.l. betyr «ikke påvist». Resultat «Påvist» betyr større enn LOQ/ LOD

Måleusikkerhet er angitt med dekningsfaktor k=2. Beslutningsregel for vurdering av om resultatet er utenfor grenseverdi/-området, er basert på enkle akseptkriterier «delt risiko» (w=0, <50% Probability of False Accept). Det henvises til www.eurofins.no for nærmere beskrivelse.

For mikrobiologiske analyser oppgis konfidensintervallet. Ytterligere opplysninger om måleusikkerhet fås ved henvendelse til laboratoriet.

Rapporten må ikke gjengis, unntatt i sin helhet, uten laboratoriets skriftlige godkjenning. Resultatene gjelder kun for de(n) undersøkte prøven(e).

Eurofins er ikke ansvarlig for informasjon oppgitt fra kunde, eller i de tilfeller hvor oppgitt informasjon kan påvirke gyldigheten til analyseresultatene.

Resultater gjelder prøven slik den ble mottatt hos laboratoriet.

				5021, LidMiljö.0A.01.09
a)	Toluen	< 0.10 mg/kg TS	0.1	Internal Method EPA 5021, LidMiljö.0A.01.09
a)	Etylbenzen	< 0.10 mg/kg TS	0.1	Internal Method EPA 5021, LidMiljö.0A.01.09
a)	m/p/o-Xylen	< 0.10 mg/kg TS	0.1	Internal Method EPA 5021, LidMiljö.0A.01.09
a)	THC >C5-C8	< 5.0 mg/kg TS	5	Internal Method EPA 5021, LidMiljö.0A.01.09
a)	THC >C8-C35			
a)	THC >C8-C10	< 5.0 mg/kg TS	5	SS-EN ISO 16703:2011 mod
a)	THC >C10-C12	< 5.0 mg/kg TS	5	SS-EN ISO 16703:2011 mod
a)	THC >C12-C16	< 5.0 mg/kg TS	5	SS-EN ISO 16703:2011 mod
a)	THC >C16-C35	29 mg/kg TS	20	30% SS-EN ISO 16703:2011 mod
a)	Sum THC C5-C35 og C12-C35			
a)	Sum THC (>C5-C35)	29 mg/kg TS	40	30% Internal Method Calculated from analyzed value
a)	SUM THC (>C12-C35)	29 mg/kg TS	25	30% Internal Method Calculated from analyzed value
a)	Alifater C5-C6	< 7.0 mg/kg TS	7	SPI 2011
a)	Alifater >C6-C8	< 7.0 mg/kg TS	7	SPI 2011
a)	Alifater >C8-C10	< 3.0 mg/kg TS	3	SPI 2011
a)	Alifater >C10-C12	< 5.0 mg/kg TS	5	SPI 2011
a)	Alifater >C12-C16	< 5.0 mg/kg TS	5	SPI 2011
a)	Alifater >C16-C35	< 10 mg/kg TS	10	SPI 2011
a)	Sum alifater C5-C35 og C12-C35			
a)	Alifater C5-C35	nd		Internal Method Calculated from analyzed value
a)	Alifater >C12-C35	nd		Internal Method Calculated from analyzed value
a)	Aromater >C8-C10	< 4.0 mg/kg TS	4	SPI 2011
a)	Aromater >C10-C16	< 0.90 mg/kg TS	0.9	SPI 2011
a)	Aromater >C16-C35	< 0.50 mg/kg TS	1	TK 535 N 012
a)	Methylchrysen/ benzo(a)anthracener	< 0.50 mg/kg TS	0.5	TK 535 N 012
a)	Methylpyrene/fluoranthense	< 0.50 mg/kg TS	0.5	TK 535 N 012
a)*	Alifater Oljetype			
a)*	Oljetype < C10	Utgår		Kalkulering
a)*	Oljetype > C10	Utgår		Kalkulering
a)	PAH(16)			
a)	Benzo[a]antracen	< 0.030 mg/kg TS	0.03	SS-ISO 18287:2008,

Tegnforklaring:

* Ikke omfattet av akkrediteringen LOQ: Kvantifiseringsgrense LOD: Deteksjonsgrense MU: Måleusikkerhet <: Mindre enn >: Større enn
nd: Not detected/ ikke påvist. Bakteriologiske resultater angitt som <1, <50 e.l. betyr «ikke påvist». Resultat «Påvist» betyr større enn LOQ/ LOD

Måleusikkerhet er angitt med dekningsfaktor k=2. Beslutningsregel for vurdering av om resultatet er utenfor grenseverdi/-området, er basert på enkle akseptkriterier «delt risiko» (w=0, <50% Probability of False Accept). Det henvises til www.eurofins.no for nærmere beskrivelse.

For mikrobiologiske analyser oppgis konfidensintervallet. Ytterligere opplysninger om måleusikkerhet fås ved henvendelse til laboratoriet.

Rapporten må ikke gjengis, unntatt i sin helhet, uten laboratoriets skriftlige godkjenning. Resultatene gjelder kun for de(n) undersøkte prøven(e).

Eurofins er ikke ansvarlig for informasjon oppgitt fra kunde, eller i de tilfeller hvor oppgitt informasjon kan påvirke gyldigheten til analyseresultatene.

Resultater gjelder prøven slik den ble mottatt hos laboratoriet.

a)	Krysen/Trifenylen	< 0.030 mg/kg TS	0.03		mod SS-ISO 18287:2008, mod
a)	Benzo(b,k)fluoranten	0.032 mg/kg TS	0.03	40%	SS-ISO 18287:2008, mod
a)	Benzo[a]pyren	< 0.030 mg/kg TS	0.03		SS-ISO 18287:2008, mod
a)	Indeno[1,2,3-cd]pyren	< 0.030 mg/kg TS	0.03		SS-ISO 18287:2008, mod
a)	Dibenzo[a,h]antracen	< 0.030 mg/kg TS	0.03		SS-ISO 18287:2008, mod
a)	Naftalen	< 0.030 mg/kg TS	0.03		SS-ISO 18287:2008, mod
a)	Acenaftylen	< 0.030 mg/kg TS	0.03		SS-ISO 18287:2008, mod
a)	Acenaften	< 0.030 mg/kg TS	0.03		SS-ISO 18287:2008, mod
a)	Fluoren	< 0.030 mg/kg TS	0.03		SS-ISO 18287:2008, mod
a)	Fenantren	< 0.030 mg/kg TS	0.03		SS-ISO 18287:2008, mod
a)	Antracen	< 0.030 mg/kg TS	0.03		SS-ISO 18287:2008, mod
a)	Fluoranten	0.043 mg/kg TS	0.03	30%	SS-ISO 18287:2008, mod
a)	Pyren	0.039 mg/kg TS	0.03	25%	SS-ISO 18287:2008, mod
a)	Benzo[ghi]perylen	< 0.030 mg/kg TS	0.03		SS-ISO 18287:2008, mod
a) Summeringer PAH					
a)	Sum karsinogene PAH	0.032 mg/kg TS			Internal Method Calculated from analyzed value
a)	Sum PAH(16) EPA	0.11 mg/kg TS			Internal Method Calculated from analyzed value
a) PCB(7)					
a)	PCB 28	< 0.0015 mg/kg TS	0.0015		SS-EN 16167:2018+AC:201 9 mod.
a)	PCB 52	< 0.0015 mg/kg TS	0.0015		SS-EN 16167:2018+AC:201 9 mod.
a)	PCB 101	< 0.0015 mg/kg TS	0.0015		SS-EN 16167:2018+AC:201 9 mod.
a)	PCB 118	< 0.0015 mg/kg TS	0.0015		SS-EN 16167:2018+AC:201 9 mod.
a)	PCB 138	< 0.0015 mg/kg TS	0.0015		SS-EN 16167:2018+AC:201 9 mod.
a)	PCB 153	< 0.0015 mg/kg TS	0.0015		SS-EN 16167:2018+AC:201 9 mod.
a)	PCB 180	< 0.0015 mg/kg TS	0.0015		SS-EN 16167:2018+AC:201

Tegnforklaring:

* Ikke omfattet av akkrediteringen LOQ: Kvantifiseringsgrense LOD: Deteksjonsgrense MU: Måleusikkerhet <: Mindre enn >: Større enn
nd: Not detected/ ikke påvist. Bakteriologiske resultater angitt som <1,<50 e.l. betyr «ikke påvist». Resultat «Påvist» betyr større enn LOQ/ LOD

Måleusikkerhet er angitt med dekningsfaktor k=2. Beslutningsregel for vurdering av om resultatet er utenfor grenseverdi/-området, er basert på enkle akseptkriterier «delt risiko» (w=0, <50% Probability of False Accept). Det henvises til www.eurofins.no for nærmere beskrivelse.

For mikrobiologiske analyser oppgis konfidensintervallet. Ytterligere opplysninger om måleusikkerhet fås ved henvendelse til laboratoriet.

Rapporten må ikke gjengis, unntatt i sin helhet, uten laboratoriets skriftlige godkjenning. Resultatene gjelder kun for de(n) undersøkte prøven(e).

Eurofins er ikke ansvarlig for informasjon oppgitt fra kunde, eller i de tilfeller hvor oppgitt informasjon kan påvirke gyldigheten til analyseresultatene.

Resultater gjelder prøven slik den ble mottatt hos laboratoriet.



a)	Sum 7 PCB	nd			9 mod. SS-EN 16167:2018+AC:201 9 mod.
a)	Total tørrstoff glødetap	1.1 % TS	0.1	20%	SS-EN 12879:2000
a)	TOC				
a)	Totalt organisk karbon (TOC)	0.63 % TS			Internal Method Calculated from analyzed value

Utførende laboratorium/ Underleverandør:

a)* Eurofins Environment Sweden AB (Lidköping), Box 887, Sjötagsg. 3, SE-53119, Lidköping

a) Eurofins Environment Sweden AB (Lidköping), Box 887, Sjötagsg. 3, SE-53119, Lidköping ISO/IEC 17025:2017 SWEDAC 1125,

Moss 08.07.2025

Kundesenter - Eurofins Environment Testing Norway AS

Tegnforklaring:

* Ikke omfattet av akkrediteringen LOQ: Kvantifiseringsgrense LOD: Deteksjonsgrense MU: Måleusikkerhet <: Mindre enn >: Større enn
nd: Not detected/ ikke påvist. Bakteriologiske resultater angitt som <1, <50 e.l. betyr «ikke påvist». Resultat «Påvist» betyr større enn LOQ/ LOD

Måleusikkerhet er angitt med dekningsfaktor k=2. Beslutningsregel for vurdering av om resultatet er utenfor grenseverdi/-området, er basert på enkle akseptkriterier «delt risiko» (w=0, <50% Probability of False Accept). Det henvises til www.eurofins.no for nærmere beskrivelse.

For mikrobiologiske analyser oppgis konfidensintervallet. Ytterligere opplysninger om måleusikkerhet fås ved henvendelse til laboratoriet.

Rapporten må ikke gjengis, unntatt i sin helhet, uten laboratoriets skriftlige godkjenning. Resultatene gjelder kun for de(n) undersøkte prøven(e).

Eurofins er ikke ansvarlig for informasjon oppgitt fra kunde, eller i de tilfeller hvor oppgitt informasjon kan påvirke gyldigheten til analyseresultatene.

Resultater gjelder prøven slik den ble mottatt hos laboratoriet.

Sweco Norge AS

Jernbaneveien 5-7

1400 Ski

Attn: Fredrik Olausson

AR-25-MM-074876-01
EUNOMO-00469511

Prøvemottak: 02.07.2025

Temperatur:

Analyseperiode: 02.07.2025 10:00 -

09.07.2025 12:13

Referanse:

10228685-006 PGØ

ANALYSERAPPORT

Prøvenr.:	439-2025-07020590	Prøvetakingsdato:	30.06.2025		
Prøvetype:	Jord	Prøvetaker:			
Prøvemerkning:	M20 0,5-1 m	Analysestartdato:	02.07.2025		
Analyse	Resultat	Enhet	LOQ	MU	Metode
a) Tørrstoff - faste prøver					
a) Total tørrstoff	88.5	%	0.1	10%	SS-EN 12880:2000 mod.
a) Arsen (As)	7.0	mg/kg TS	1	30%	SS 28311:2017mod/SS-EN ISO 17294-2:2023
a) Bly (Pb)	77	mg/kg TS	1	25%	SS 28311:2017mod/SS-EN ISO 17294-2:2023
a) Kadmium (Cd)	0.35	mg/kg TS	0.2	25%	SS 28311:2017mod/SS-EN ISO 17294-2:2023
a) Kobber (Cu)	92	mg/kg TS	0.51	25%	SS 28311:2017mod/SS-EN ISO 17294-2:2023
a) Krom (Cr)	22	mg/kg TS	0.51	35%	SS 28311:2017mod/SS-EN ISO 17294-2:2023
a) Kvikksølv (Hg)	0.098	mg/kg TS	0.01	20%	SS 28311:2017mod/SS-EN ISO 17294-2:2023
a) Nikkel (Ni)	34	mg/kg TS	0.51	25%	SS 28311:2017mod/SS-EN ISO 17294-2:2023
a) Sink (Zn)	190	mg/kg TS	2.3	25%	SS 28311:2017mod/SS-EN ISO 17294-2:2023
a) Benzen	< 0.0035	mg/kg TS	0.0035		Internal Method EPA

Tegnforklaring:

* Ikke omfattet av akkrediteringen LOQ: Kvantifiseringsgrense LOD: Deteksjonsgrense MU: Måleusikkerhet <: Mindre enn >: Større enn
 nd: Not detected/ ikke påvist. Bakteriologiske resultater angitt som <1,<50 e.l. betyr «ikke påvist». Resultat «Påvist» betyr større enn LOQ/ LOD

Måleusikkerhet er angitt med dekningsfaktor k=2. Beslutningsregel for vurdering av om resultatet er utenfor grenseverdi/-området, er basert på enkle akseptkriterier «delt risiko» (w=0, <50% Probability of False Accept). Det henvises til www.eurofins.no for nærmere beskrivelse.

For mikrobiologiske analyser oppgis konfidensintervallet. Ytterligere opplysninger om måleusikkerhet fås ved henvendelse til laboratoriet.

Rapporten må ikke gjengis, unntatt i sin helhet, uten laboratoriets skriftlige godkjenning. Resultatene gjelder kun for de(n) undersøkte prøven(e).

Eurofins er ikke ansvarlig for informasjon oppgitt fra kunde, eller i de tilfeller hvor oppgitt informasjon kan påvirke gyldigheten til analyseresultatene.

Resultater gjelder prøven slik den ble mottatt hos laboratoriet.

				5021, LidMiljö.0A.01.09
a)	Toluen	< 0.10 mg/kg TS	0.1	Internal Method EPA 5021, LidMiljö.0A.01.09
a)	Etylbenzen	< 0.10 mg/kg TS	0.1	Internal Method EPA 5021, LidMiljö.0A.01.09
a)	m/p/o-Xylen	< 0.10 mg/kg TS	0.1	Internal Method EPA 5021, LidMiljö.0A.01.09
a)	THC >C5-C8	< 5.0 mg/kg TS	5	Internal Method EPA 5021, LidMiljö.0A.01.09
a)	THC >C8-C35			
a)	THC >C8-C10	< 5.0 mg/kg TS	5	SS-EN ISO 16703:2011 mod
a)	THC >C10-C12	< 5.0 mg/kg TS	5	SS-EN ISO 16703:2011 mod
a)	THC >C12-C16	< 5.0 mg/kg TS	5	SS-EN ISO 16703:2011 mod
a)	THC >C16-C35	130 mg/kg TS	20	30% SS-EN ISO 16703:2011 mod
a)	Sum THC C5-C35 og C12-C35			
a)	Sum THC (>C5-C35)	130 mg/kg TS	40	30% Internal Method Calculated from analyzed value
a)	SUM THC (>C12-C35)	130 mg/kg TS	25	30% Internal Method Calculated from analyzed value
a)	Alifater C5-C6	< 7.0 mg/kg TS	7	SPI 2011
a)	Alifater >C6-C8	< 7.0 mg/kg TS	7	SPI 2011
a)	Alifater >C8-C10	< 3.0 mg/kg TS	3	SPI 2011
a)	Alifater >C10-C12	< 5.0 mg/kg TS	5	SPI 2011
a)	Alifater >C12-C16	< 5.0 mg/kg TS	5	SPI 2011
a)	Alifater >C16-C35	20 mg/kg TS	10	30% SPI 2011
a)	Sum alifater C5-C35 og C12-C35			
a)	Alifater C5-C35	20 mg/kg TS	20	Internal Method Calculated from analyzed value
a)	Alifater >C12-C35	20 mg/kg TS	8	Internal Method Calculated from analyzed value
a)	Aromater >C8-C10	< 4.0 mg/kg TS	4	SPI 2011
a)	Aromater >C10-C16	< 0.90 mg/kg TS	0.9	SPI 2011
a)	Aromater >C16-C35	< 0.50 mg/kg TS	1	TK 535 N 012
a)	Methylchrysener/benzo(a)anthracener	< 0.50 mg/kg TS	0.5	TK 535 N 012
a)	Methylpyrene/fluoranthense	< 0.50 mg/kg TS	0.5	TK 535 N 012
a)*	Alifater Oljetype			
a)*	Oljetype < C10	Utgår		Kalkulering
a)*	Oljetype > C10	ospec		Kalkulering
a)	PAH(16)			
a)	Benzo[a]antracen	0.11 mg/kg TS	0.03	30% SS-ISO 18287:2008,

Tegnforklaring:

* Ikke omfattet av akkrediteringen LOQ: Kvantifiseringsgrense LOD: Deteksjonsgrense MU: Måleusikkerhet <: Mindre enn >: Større enn
 nd: Not detected/ ikke påvist. Bakteriologiske resultater angitt som <1,<50 e.l. betyr «ikke påvist». Resultat «Påvist» betyr større enn LOQ/ LOD

Måleusikkerhet er angitt med dekningsfaktor k=2. Beslutningsregel for vurdering av om resultatet er utenfor grenseverdi/-området, er basert på enkle akseptkriterier «delt risiko» (w=0, <50% Probability of False Accept). Det henvises til www.eurofins.no for nærmere beskrivelse.

For mikrobiologiske analyser oppgis konfidensintervallet. Ytterligere opplysninger om måleusikkerhet fås ved henvendelse til laboratoriet.

Rapporten må ikke gjengis, unntatt i sin helhet, uten laboratoriets skriftlige godkjenning. Resultatene gjelder kun for de(n) undersøkte prøven(e).

Eurofins er ikke ansvarlig for informasjon oppgitt fra kunde, eller i de tilfeller hvor oppgitt informasjon kan påvirke gyldigheten til analyseresultatene.

Resultater gjelder prøven slik den ble mottatt hos laboratoriet.

a)	Krysen/Trifenylen	0.14 mg/kg TS	0.03	35%	SS-ISO 18287:2008, mod
a)	Benzo(b,k)fluoranten	0.36 mg/kg TS	0.03	40%	SS-ISO 18287:2008, mod
a)	Benzo[a]pyren	0.21 mg/kg TS	0.03	35%	SS-ISO 18287:2008, mod
a)	Indeno[1,2,3-cd]pyren	0.18 mg/kg TS	0.03	45%	SS-ISO 18287:2008, mod
a)	Dibenzo[a,h]antracen	0.033 mg/kg TS	0.03	45%	SS-ISO 18287:2008, mod
a)	Naftalen	< 0.030 mg/kg TS	0.03		SS-ISO 18287:2008, mod
a)	Acenaftylen	0.034 mg/kg TS	0.03	50%	SS-ISO 18287:2008, mod
a)	Acenaften	< 0.030 mg/kg TS	0.03		SS-ISO 18287:2008, mod
a)	Fluoren	< 0.030 mg/kg TS	0.03		SS-ISO 18287:2008, mod
a)	Fenantren	0.21 mg/kg TS	0.03	30%	SS-ISO 18287:2008, mod
a)	Antracen	0.032 mg/kg TS	0.03	30%	SS-ISO 18287:2008, mod
a)	Fluoranten	0.39 mg/kg TS	0.03	30%	SS-ISO 18287:2008, mod
a)	Pyren	0.31 mg/kg TS	0.03	25%	SS-ISO 18287:2008, mod
a)	Benzo[ghi]perylen	0.20 mg/kg TS	0.03	40%	SS-ISO 18287:2008, mod
a) Summeringer PAH					
a)	Sum karsinogene PAH	1.0 mg/kg TS			Internal Method Calculated from analyzed value
a)	Sum PAH(16) EPA	2.2 mg/kg TS			Internal Method Calculated from analyzed value
a) PCB(7)					
a)	PCB 28	< 0.0015 mg/kg TS	0.0015		SS-EN 16167:2018+AC:201 9 mod.
a)	PCB 52	< 0.0015 mg/kg TS	0.0015		SS-EN 16167:2018+AC:201 9 mod.
a)	PCB 101	0.0042 mg/kg TS	0.0015	45%	SS-EN 16167:2018+AC:201 9 mod.
a)	PCB 118	0.0028 mg/kg TS	0.0015	40%	SS-EN 16167:2018+AC:201 9 mod.
a)	PCB 138	0.0061 mg/kg TS	0.0015	50%	SS-EN 16167:2018+AC:201 9 mod.
a)	PCB 153	0.0066 mg/kg TS	0.0015	45%	SS-EN 16167:2018+AC:201 9 mod.
a)	PCB 180	0.0039 mg/kg TS	0.0015	50%	SS-EN 16167:2018+AC:201

Tegnforklaring:

* Ikke omfattet av akkrediteringen LOQ: Kvantifiseringsgrense LOD: Deteksjonsgrense MU: Måleusikkerhet <: Mindre enn >: Større enn
nd: Not detected/ ikke påvist. Bakteriologiske resultater angitt som <1, <50 e.l. betyr «ikke påvist». Resultat «Påvist» betyr større enn LOQ/ LOD

Måleusikkerhet er angitt med dekningsfaktor k=2. Beslutningsregel for vurdering av om resultatet er utenfor grenseverdi/-området, er basert på enkle akseptkriterier «delt risiko» (w=0, <50% Probability of False Accept). Det henvises til www.eurofins.no for nærmere beskrivelse.

For mikrobiologiske analyser oppgis konfidensintervallet. Ytterligere opplysninger om måleusikkerhet fås ved henvendelse til laboratoriet.

Rapporten må ikke gjengis, unntatt i sin helhet, uten laboratoriets skriftlige godkjenning. Resultatene gjelder kun for de(n) undersøkte prøven(e).

Eurofins er ikke ansvarlig for informasjon oppgitt fra kunde, eller i de tilfeller hvor oppgitt informasjon kan påvirke gyldigheten til analyseresultatene.

Resultater gjelder prøven slik den ble mottatt hos laboratoriet.



a)	Sum 7 PCB	0.024 mg/kg TS	0.0052	9 mod. SS-EN 16167:2018+AC:201 9 mod.
a)	Total tørrstoff glødetap	2.1 % TS	0.1 20%	SS-EN 12879:2000
a)	TOC			
a)	Totalt organisk karbon (TOC)	1.2 % TS		Internal Method Calculated from analyzed value

Utførende laboratorium/ Underleverandør:

a)* Eurofins Environment Sweden AB (Lidköping), Box 887, Sjöhagsg. 3, SE-53119, Lidköping

a) Eurofins Environment Sweden AB (Lidköping), Box 887, Sjöhagsg. 3, SE-53119, Lidköping ISO/IEC 17025:2017 SWEDAC 1125,

Moss 09.07.2025

Kundesenter - Eurofins Environment Testing Norway AS

Tegnforklaring:

* Ikke omfattet av akkrediteringen LOQ: Kvantifiseringsgrense LOD: Deteksjonsgrense MU: Måleusikkerhet <: Mindre enn >: Større enn
nd: Not detected/ ikke påvist. Bakteriologiske resultater angitt som <1, <50 e.l. betyr «ikke påvist». Resultat «Påvist» betyr større enn LOQ/ LOD

Måleusikkerhet er angitt med dekningsfaktor k=2. Beslutningsregel for vurdering av om resultatet er utenfor grenseverdi/-området, er basert på enkle akseptkriterier «delt risiko» (w=0, <50% Probability of False Accept). Det henvises til www.eurofins.no for nærmere beskrivelse.

For mikrobiologiske analyser oppgis konfidensintervallet. Ytterligere opplysninger om måleusikkerhet fås ved henvendelse til laboratoriet.

Rapporten må ikke gjengis, unntatt i sin helhet, uten laboratoriets skriftlige godkjenning. Resultatene gjelder kun for de(n) undersøkte prøven(e).

Eurofins er ikke ansvarlig for informasjon oppgitt fra kunde, eller i de tilfeller hvor oppgitt informasjon kan påvirke gyldigheten til analyseresultatene.

Resultater gjelder prøven slik den ble mottatt hos laboratoriet.

Sweco Norge AS
Jernbaneveien 5-7
1400 Ski
Attn: Fredrik Olausson

**Eurofins Environment Testing Norway
(Moss)**

F. reg. NO9 651 416 18
Møllebakken 50
NO-1538 Moss

Tlf: +47 69 00 52 00
miljo@etn.eurofins.com

AR-25-MM-074779-01

EUNOMO-00469511

Prøvemottak: 02.07.2025
Temperatur:
Analyseperiode: 02.07.2025 10:00 -
09.07.2025 11:06

Referanse: 10228685-006 PGØ

ANALYSERAPPORT

Prøvenr.:	439-2025-07020591	Prøvetakingsdato:	30.06.2025		
Prøvetype:	Jord	Prøvetaker:			
Prøvemerkning:	M20 1-2 m	Analysestartdato:	02.07.2025		
Analyse	Resultat	Enhet	LOQ	MU	Metode
a) Tørrstoff - faste prøver					
a) Total tørrstoff	79.8	%	0.1	10%	SS-EN 12880:2000 mod.
a) Arsen (As)	7.5	mg/kg TS	1.1	30%	SS 28311:2017mod/SS-EN ISO 17294-2:2023
a) Bly (Pb)	57	mg/kg TS	1.1	25%	SS 28311:2017mod/SS-EN ISO 17294-2:2023
a) Kadmium (Cd)	0.32	mg/kg TS	0.23	25%	SS 28311:2017mod/SS-EN ISO 17294-2:2023
a) Kobber (Cu)	130	mg/kg TS	0.56	25%	SS 28311:2017mod/SS-EN ISO 17294-2:2023
a) Krom (Cr)	29	mg/kg TS	0.56	35%	SS 28311:2017mod/SS-EN ISO 17294-2:2023
a) Kvikksølv (Hg)	0.23	mg/kg TS	0.011	20%	SS 28311:2017mod/SS-EN ISO 17294-2:2023
a) Nikkel (Ni)	42	mg/kg TS	0.56	25%	SS 28311:2017mod/SS-EN ISO 17294-2:2023
a) Sink (Zn)	350	mg/kg TS	2.5	25%	SS 28311:2017mod/SS-EN ISO 17294-2:2023
a) Benzen	< 0.0035	mg/kg TS	0.0035		Internal Method EPA

Tegnforklaring:

* Ikke omfattet av akkrediteringen LOQ: Kvantifiseringsgrense LOD: Deteksjonsgrense MU: Måleusikkerhet <: Mindre enn >: Større enn
nd: Not detected/ ikke påvist. Bakteriologiske resultater angitt som <1,<50 e.l. betyr «ikke påvist». Resultat «Påvist» betyr større enn LOQ/ LOD

Måleusikkerhet er angitt med dekningsfaktor k=2. Beslutningsregel for vurdering av om resultatet er utenfor grenseverdi/-området, er basert på enkle akseptkriterier «delt risiko» (w=0, <50% Probability of False Accept). Det henvises til www.eurofins.no for nærmere beskrivelse.

For mikrobiologiske analyser oppgis konfidensintervallet. Ytterligere opplysninger om måleusikkerhet fås ved henvendelse til laboratoriet.

Rapporten må ikke gjengis, unntatt i sin helhet, uten laboratoriets skriftlige godkjenning. Resultatene gjelder kun for de(n) undersøkte prøven(e).

Eurofins er ikke ansvarlig for informasjon oppgitt fra kunde, eller i de tilfeller hvor oppgitt informasjon kan påvirke gyldigheten til analyseresultatene.

Resultater gjelder prøven slik den ble mottatt hos laboratoriet.

					5021, LidMiljö.0A.01.09
a)	Toluen	< 0.10 mg/kg TS	0.1		Internal Method EPA 5021, LidMiljö.0A.01.09
a)	Etylbenzen	< 0.10 mg/kg TS	0.1		Internal Method EPA 5021, LidMiljö.0A.01.09
a)	m/p/o-Xylen	< 0.10 mg/kg TS	0.1		Internal Method EPA 5021, LidMiljö.0A.01.09
a)	THC >C5-C8	< 5.0 mg/kg TS	5		Internal Method EPA 5021, LidMiljö.0A.01.09
a)	THC >C8-C35				
a)	THC >C8-C10	5.1 mg/kg TS	5	30%	SS-EN ISO 16703:2011 mod
a)	THC >C10-C12	15 mg/kg TS	5	30%	SS-EN ISO 16703:2011 mod
a)	THC >C12-C16	9.8 mg/kg TS	5	30%	SS-EN ISO 16703:2011 mod
a)	THC >C16-C35	210 mg/kg TS	20	30%	SS-EN ISO 16703:2011 mod
a)	Sum THC C5-C35 og C12-C35				
a)	Sum THC (>C5-C35)	240 mg/kg TS	40	30%	Internal Method Calculated from analyzed value
a)	SUM THC (>C12-C35)	220 mg/kg TS	25	30%	Internal Method Calculated from analyzed value
a)	Alifater C5-C6	< 7.0 mg/kg TS	7		SPI 2011
a)	Alifater >C6-C8	< 7.0 mg/kg TS	7		SPI 2011
a)	Alifater >C8-C10	< 3.0 mg/kg TS	3		SPI 2011
a)	Alifater >C10-C12	12 mg/kg TS	5	30%	SPI 2011
a)	Alifater >C12-C16	< 5.0 mg/kg TS	5		SPI 2011
a)	Alifater >C16-C35	18 mg/kg TS	10	30%	SPI 2011
a)	Sum alifater C5-C35 og C12-C35				
a)	Alifater C5-C35	30 mg/kg TS	20		Internal Method Calculated from analyzed value
a)	Alifater >C12-C35	18 mg/kg TS	8		Internal Method Calculated from analyzed value
a)	Aromater >C8-C10	< 4.0 mg/kg TS	4		SPI 2011
a)	Aromater >C10-C16	< 0.90 mg/kg TS	0.9		SPI 2011
a)	Aromater >C16-C35	< 0.50 mg/kg TS	1		TK 535 N 012
a)	Methylchrysen/ benzo(a)anthracener	< 0.50 mg/kg TS	0.5		TK 535 N 012
a)	Methylpyrene/fluoranthense	< 0.50 mg/kg TS	0.5		TK 535 N 012
a)*	Alifater Oljetype				
a)*	Oljetype < C10	Utgår			Kalkulering
a)*	Oljetype > C10	Ospec			Kalkulering
a)	PAH(16)				
a)	Benzo[a]antracen	0.16 mg/kg TS	0.03	30%	SS-ISO 18287:2008,

Tegnforklaring:

* Ikke omfattet av akkrediteringen LOQ: Kvantifiseringsgrense LOD: Deteksjonsgrense MU: Måleusikkerhet <: Mindre enn >: Større enn
nd: Not detected/ ikke påvist. Bakteriologiske resultater angitt som <1,<50 e.l. betyr «ikke påvist». Resultat «Påvist» betyr større enn LOQ/ LOD

Måleusikkerhet er angitt med dekningsfaktor k=2. Beslutningsregel for vurdering av om resultatet er utenfor grenseverdi/-området, er basert på enkle akseptkriterier «delt risiko» (w=0, <50% Probability of False Accept). Det henvises til www.eurofins.no for nærmere beskrivelse.

For mikrobiologiske analyser oppgis konfidensintervallet. Ytterligere opplysninger om måleusikkerhet fås ved henvendelse til laboratoriet.

Rapporten må ikke gjengis, unntatt i sin helhet, uten laboratoriets skriftlige godkjenning. Resultatene gjelder kun for de(n) undersøkte prøven(e).

Eurofins er ikke ansvarlig for informasjon oppgitt fra kunde, eller i de tilfeller hvor oppgitt informasjon kan påvirke gyldigheten til analyseresultatene.

Resultater gjelder prøven slik den ble mottatt hos laboratoriet.

a)	Krysen/Trifenylen	0.20 mg/kg TS	0.03	35%	SS-ISO 18287:2008, mod
a)	Benzo(b,k)fluoranten	0.38 mg/kg TS	0.03	40%	SS-ISO 18287:2008, mod
a)	Benzo[a]pyren	0.21 mg/kg TS	0.03	35%	SS-ISO 18287:2008, mod
a)	Indeno[1,2,3-cd]pyren	0.11 mg/kg TS	0.03	45%	SS-ISO 18287:2008, mod
a)	Dibenzo[a,h]antracen	< 0.030 mg/kg TS	0.03		SS-ISO 18287:2008, mod
a)	Naftalen	0.034 mg/kg TS	0.03	45%	SS-ISO 18287:2008, mod
a)	Acenaftylen	< 0.030 mg/kg TS	0.03		SS-ISO 18287:2008, mod
a)	Acenaften	0.065 mg/kg TS	0.03	40%	SS-ISO 18287:2008, mod
a)	Fluoren	0.054 mg/kg TS	0.03	35%	SS-ISO 18287:2008, mod
a)	Fenantren	0.36 mg/kg TS	0.03	30%	SS-ISO 18287:2008, mod
a)	Antracen	0.049 mg/kg TS	0.03	30%	SS-ISO 18287:2008, mod
a)	Fluoranten	0.52 mg/kg TS	0.03	30%	SS-ISO 18287:2008, mod
a)	Pyren	0.41 mg/kg TS	0.03	25%	SS-ISO 18287:2008, mod
a)	Benzo[ghi]perylen	0.14 mg/kg TS	0.03	40%	SS-ISO 18287:2008, mod
a) Summeringer PAH					
a)	Sum karsinogene PAH	1.1 mg/kg TS			Internal Method Calculated from analyzed value
a)	Sum PAH(16) EPA	2.7 mg/kg TS			Internal Method Calculated from analyzed value
a) PCB(7)					
a)	PCB 28	< 0.0015 mg/kg TS	0.0015		SS-EN 16167:2018+AC:201 9 mod.
a)	PCB 52	0.0080 mg/kg TS	0.0015	50%	SS-EN 16167:2018+AC:201 9 mod.
a)	PCB 101	0.017 mg/kg TS	0.0015	45%	SS-EN 16167:2018+AC:201 9 mod.
a)	PCB 118	0.0094 mg/kg TS	0.0015	40%	SS-EN 16167:2018+AC:201 9 mod.
a)	PCB 138	0.020 mg/kg TS	0.0015	50%	SS-EN 16167:2018+AC:201 9 mod.
a)	PCB 153	0.019 mg/kg TS	0.0015	45%	SS-EN 16167:2018+AC:201 9 mod.
a)	PCB 180	0.012 mg/kg TS	0.0015	50%	SS-EN 16167:2018+AC:201

Tegnforklaring:

* Ikke omfattet av akkrediteringen LOQ: Kvantifiseringsgrense LOD: Deteksjonsgrense MU: Måleusikkerhet <: Mindre enn >: Større enn
nd: Not detected/ ikke påvist. Bakteriologiske resultater angitt som <1,<50 e.l. betyr «ikke påvist». Resultat «Påvist» betyr større enn LOQ/ LOD

Måleusikkerhet er angitt med dekningsfaktor k=2. Beslutningsregel for vurdering av om resultatet er utenfor grenseverdi/-området, er basert på enkle akseptkriterier «delt risiko» (w=0, <50% Probability of False Accept). Det henvises til www.eurofins.no for nærmere beskrivelse.

For mikrobiologiske analyser oppgis konfidensintervallet. Ytterligere opplysninger om måleusikkerhet fås ved henvendelse til laboratoriet.

Rapporten må ikke gjengis, unntatt i sin helhet, uten laboratoriets skriftlige godkjenning. Resultatene gjelder kun for de(n) undersøkte prøven(e).

Eurofins er ikke ansvarlig for informasjon oppgitt fra kunde, eller i de tilfeller hvor oppgitt informasjon kan påvirke gyldigheten til analyseresultatene.

Resultater gjelder prøven slik den ble mottatt hos laboratoriet.

a)	Sum 7 PCB	0.085 mg/kg TS	0.0052	9 mod. SS-EN 16167:2018+AC:201 9 mod.
a)	Total tørrstoff glødetap	3.3 % TS	0.1 20%	SS-EN 12879:2000
a)	TOC			
a)	Totalt organisk karbon (TOC)	1.9 % TS		Internal Method Calculated from analyzed value

Utførende laboratorium/ Underleverandør:

a)* Eurofins Environment Sweden AB (Lidköping), Box 887, Sjöhagsg. 3, SE-53119, Lidköping

a) Eurofins Environment Sweden AB (Lidköping), Box 887, Sjöhagsg. 3, SE-53119, Lidköping ISO/IEC 17025:2017 SWEDAC 1125,

Moss 09.07.2025

Kundesenter - Eurofins Environment Testing Norway AS

Tegnforklaring:

* Ikke omfattet av akkrediteringen LOQ: Kvantifiseringsgrense LOD: Deteksjonsgrense MU: Måleusikkerhet <: Mindre enn >: Større enn
 nd: Not detected/ ikke påvist. Bakteriologiske resultater angitt som <1, <50 e.l. betyr «ikke påvist». Resultat «Påvist» betyr større enn LOQ/ LOD

Måleusikkerhet er angitt med dekningsfaktor k=2. Beslutningsregel for vurdering av om resultatet er utenfor grenseverdi/-området, er basert på enkle akseptkriterier «delt risiko» (w=0, <50% Probability of False Accept). Det henvises til www.eurofins.no for nærmere beskrivelse.

For mikrobiologiske analyser oppgis konfidensintervallet. Ytterligere opplysninger om måleusikkerhet fås ved henvendelse til laboratoriet.

Rapporten må ikke gjengis, unntatt i sin helhet, uten laboratoriets skriftlige godkjenning. Resultatene gjelder kun for de(n) undersøkte prøven(e).

Eurofins er ikke ansvarlig for informasjon oppgitt fra kunde, eller i de tilfeller hvor oppgitt informasjon kan påvirke gyldigheten til analyseresultatene.

Resultater gjelder prøven slik den ble mottatt hos laboratoriet.

Sweco Norge AS
Jernbaneveien 5-7
1400 Ski
Attn: Fredrik Olausson

**Eurofins Environment Testing Norway
(Moss)**

F. reg. NO9 651 416 18
Møllebakken 50
NO-1538 Moss

Tlf: +47 69 00 52 00
miljo@etn.eurofins.com

AR-25-MM-075135-01

EUNOMO-00469511

Prøvemottak: 02.07.2025
Temperatur:
Analyseperiode: 02.07.2025 10:00 -
09.07.2025 15:52

Referanse: 10228685-006 PGØ

ANALYSERAPPORT

Prøvenr.:	439-2025-07020592	Prøvetakingsdato:	30.06.2025		
Prøvetype:	Jord	Prøvetaker:			
Prøvemerkning:	M20 2-3 m	Analysestartdato:	02.07.2025		
Analyse	Resultat	Enhet	LOQ	MU	Metode
a) Tørrstoff - faste prøver					
a) Total tørrstoff	67.7	%	0.1	10%	SS-EN 12880:2000 mod.
a) Arsen (As)	6.8	mg/kg TS	1.3	30%	SS 28311:2017mod/SS-EN ISO 17294-2:2023
a) Bly (Pb)	33	mg/kg TS	1.3	25%	SS 28311:2017mod/SS-EN ISO 17294-2:2023
a) Kadmium (Cd)	0.86	mg/kg TS	0.27	25%	SS 28311:2017mod/SS-EN ISO 17294-2:2023
a) Kobber (Cu)	37	mg/kg TS	0.67	25%	SS 28311:2017mod/SS-EN ISO 17294-2:2023
a) Krom (Cr)	33	mg/kg TS	0.67	35%	SS 28311:2017mod/SS-EN ISO 17294-2:2023
a) Kvikksølv (Hg)	0.14	mg/kg TS	0.013	20%	SS 28311:2017mod/SS-EN ISO 17294-2:2023
a) Nikkel (Ni)	29	mg/kg TS	0.67	25%	SS 28311:2017mod/SS-EN ISO 17294-2:2023
a) Sink (Zn)	1600	mg/kg TS	5.9	25%	SS 28311:2017mod/SS-EN ISO 17294-2:2023
a) Benzen	< 0.0035	mg/kg TS	0.0035		Internal Method EPA

Tegnforklaring:

* Ikke omfattet av akkrediteringen LOQ: Kvantifiseringsgrense LOD: Deteksjonsgrense MU: Måleusikkerhet <: Mindre enn >: Større enn
nd: Not detected/ ikke påvist. Bakteriologiske resultater angitt som <1,<50 e.l. betyr «ikke påvist». Resultat «Påvist» betyr større enn LOQ/ LOD

Måleusikkerhet er angitt med dekningsfaktor k=2. Beslutningsregel for vurdering av om resultatet er utenfor grenseverdi/-området, er basert på enkle akseptkriterier «delt risiko» (w=0, <50% Probability of False Accept). Det henvises til www.eurofins.no for nærmere beskrivelse.

For mikrobiologiske analyser oppgis konfidensintervallet. Ytterligere opplysninger om måleusikkerhet fås ved henvendelse til laboratoriet.

Rapporten må ikke gjengis, unntatt i sin helhet, uten laboratoriets skriftlige godkjenning. Resultatene gjelder kun for de(n) undersøkte prøven(e).

Eurofins er ikke ansvarlig for informasjon oppgitt fra kunde, eller i de tilfeller hvor oppgitt informasjon kan påvirke gyldigheten til analyseresultatene.

Resultater gjelder prøven slik den ble mottatt hos laboratoriet.

				5021, LidMiljö.0A.01.09
a)	Toluen	< 0.10 mg/kg TS	0.1	Internal Method EPA 5021, LidMiljö.0A.01.09
a)	Etylbenzen	< 0.10 mg/kg TS	0.1	Internal Method EPA 5021, LidMiljö.0A.01.09
a)	m/p/o-Xylen	< 0.10 mg/kg TS	0.1	Internal Method EPA 5021, LidMiljö.0A.01.09
a)	THC >C5-C8	< 5.0 mg/kg TS	5	Internal Method EPA 5021, LidMiljö.0A.01.09
a)	THC >C8-C35			
a)	THC >C8-C10	< 5.0 mg/kg TS	5	SS-EN ISO 16703:2011 mod
a)	THC >C10-C12	8.5 mg/kg TS	5	30% SS-EN ISO 16703:2011 mod
a)	THC >C12-C16	8.0 mg/kg TS	5	30% SS-EN ISO 16703:2011 mod
a)	THC >C16-C35	92 mg/kg TS	20	30% SS-EN ISO 16703:2011 mod
a)	Sum THC C5-C35 og C12-C35			
a)	Sum THC (>C5-C35)	110 mg/kg TS	40	30% Internal Method Calculated from analyzed value
a)	SUM THC (>C12-C35)	100 mg/kg TS	25	30% Internal Method Calculated from analyzed value
a)	Alifater C5-C6	< 7.0 mg/kg TS	7	SPI 2011
a)	Alifater >C6-C8	< 7.0 mg/kg TS	7	SPI 2011
a)	Alifater >C8-C10	< 3.0 mg/kg TS	3	SPI 2011
a)	Alifater >C10-C12	< 5.0 mg/kg TS	5	SPI 2011
a)	Alifater >C12-C16	< 5.0 mg/kg TS	5	SPI 2011
a)	Alifater >C16-C35	< 10 mg/kg TS	10	SPI 2011
a)	Sum alifater C5-C35 og C12-C35			
a)	Alifater C5-C35	nd		Internal Method Calculated from analyzed value
a)	Alifater >C12-C35	nd		Internal Method Calculated from analyzed value
a)	Aromater >C8-C10	< 4.0 mg/kg TS	4	SPI 2011
a)	Aromater >C10-C16	0.90 mg/kg TS	0.9	35% SPI 2011
a)	Aromater >C16-C35	0.79 mg/kg TS	1	TK 535 N 012
a)	Methylchrysen/ benzo(a)anthracener	< 0.50 mg/kg TS	0.5	TK 535 N 012
a)	Methylpyrene/fluoranthense	0.54 mg/kg TS	0.5	35% TK 535 N 012
a)*	Alifater Oljetype			
a)*	Oljetype < C10	Utgår		Kalkulering
a)*	Oljetype > C10	Utgår		Kalkulering
a)	PAH(16)			
a)	Benzo[a]antracen	0.35 mg/kg TS	0.03	30% SS-ISO 18287:2008,

Tegnforklaring:

* Ikke omfattet av akkrediteringen LOQ: Kvantifiseringsgrense LOD: Deteksjonsgrense MU: Måleusikkerhet <: Mindre enn >: Større enn
nd: Not detected/ ikke påvist. Bakteriologiske resultater angitt som <1, <50 e.l. betyr «ikke påvist». Resultat «Påvist» betyr større enn LOQ/ LOD

Måleusikkerhet er angitt med dekningsfaktor k=2. Beslutningsregel for vurdering av om resultatet er utenfor grenseverdi/-området, er basert på enkle akseptkriterier «delt risiko» (w=0, <50% Probability of False Accept). Det henvises til www.eurofins.no for nærmere beskrivelse.

For mikrobiologiske analyser oppgis konfidensintervallet. Ytterligere opplysninger om måleusikkerhet fås ved henvendelse til laboratoriet.

Rapporten må ikke gjengis, unntatt i sin helhet, uten laboratoriets skriftlige godkjenning. Resultatene gjelder kun for de(n) undersøkte prøven(e).

Eurofins er ikke ansvarlig for informasjon oppgitt fra kunde, eller i de tilfeller hvor oppgitt informasjon kan påvirke gyldigheten til analyseresultatene.

Resultater gjelder prøven slik den ble mottatt hos laboratoriet.

a)	Krysen/Trifenylen	0.27 mg/kg TS	0.03	35%	SS-ISO 18287:2008, mod
a)	Benzo(b,k)fluoranten	0.48 mg/kg TS	0.03	40%	SS-ISO 18287:2008, mod
a)	Benzo[a]pyren	0.29 mg/kg TS	0.03	35%	SS-ISO 18287:2008, mod
a)	Indeno[1,2,3-cd]pyren	0.15 mg/kg TS	0.03	45%	SS-ISO 18287:2008, mod
a)	Dibenzo[a,h]antracen	0.036 mg/kg TS	0.03	45%	SS-ISO 18287:2008, mod
a)	Naftalen	0.20 mg/kg TS	0.03	45%	SS-ISO 18287:2008, mod
a)	Acenaftylen	< 0.030 mg/kg TS	0.03		SS-ISO 18287:2008, mod
a)	Acenaften	0.42 mg/kg TS	0.03	40%	SS-ISO 18287:2008, mod
a)	Fluoren	0.30 mg/kg TS	0.03	35%	SS-ISO 18287:2008, mod
a)	Fenantren	0.59 mg/kg TS	0.03	30%	SS-ISO 18287:2008, mod
a)	Antracen	0.17 mg/kg TS	0.03	30%	SS-ISO 18287:2008, mod
a)	Fluoranten	0.76 mg/kg TS	0.03	30%	SS-ISO 18287:2008, mod
a)	Pyren	0.63 mg/kg TS	0.03	25%	SS-ISO 18287:2008, mod
a)	Benzo[ghi]perylen	0.13 mg/kg TS	0.03	40%	SS-ISO 18287:2008, mod
a) Summeringer PAH					
a)	Sum karsinogene PAH	1.6 mg/kg TS			Internal Method Calculated from analyzed value
a)	Sum PAH(16) EPA	4.8 mg/kg TS			Internal Method Calculated from analyzed value
a) PCB(7)					
a)	PCB 28	< 0.0015 mg/kg TS	0.0015		SS-EN 16167:2018+AC:201 9 mod.
a)	PCB 52	0.0040 mg/kg TS	0.0015	50%	SS-EN 16167:2018+AC:201 9 mod.
a)	PCB 101	0.0044 mg/kg TS	0.0015	45%	SS-EN 16167:2018+AC:201 9 mod.
a)	PCB 118	0.0023 mg/kg TS	0.0015	40%	SS-EN 16167:2018+AC:201 9 mod.
a)	PCB 138	0.0067 mg/kg TS	0.0015	50%	SS-EN 16167:2018+AC:201 9 mod.
a)	PCB 153	0.0071 mg/kg TS	0.0015	45%	SS-EN 16167:2018+AC:201 9 mod.
a)	PCB 180	0.0047 mg/kg TS	0.0015	50%	SS-EN 16167:2018+AC:201

Tegnforklaring:

* Ikke omfattet av akkrediteringen LOQ: Kvantifiseringsgrense LOD: Deteksjonsgrense MU: Måleusikkerhet <: Mindre enn >: Større enn
nd: Not detected/ ikke påvist. Bakteriologiske resultater angitt som <1,<50 e.l. betyr «ikke påvist». Resultat «Påvist» betyr større enn LOQ/ LOD

Måleusikkerhet er angitt med dekningsfaktor k=2. Beslutningsregel for vurdering av om resultatet er utenfor grenseverdi/-området, er basert på enkle akseptkriterier «delt risiko» (w=0, <50% Probability of False Accept). Det henvises til www.eurofins.no for nærmere beskrivelse.

For mikrobiologiske analyser oppgis konfidensintervallet. Ytterligere opplysninger om måleusikkerhet fås ved henvendelse til laboratoriet.

Rapporten må ikke gjengis, unntatt i sin helhet, uten laboratoriets skriftlige godkjenning. Resultatene gjelder kun for de(n) undersøkte prøven(e).

Eurofins er ikke ansvarlig for informasjon oppgitt fra kunde, eller i de tilfeller hvor oppgitt informasjon kan påvirke gyldigheten til analyseresultatene.

Resultater gjelder prøven slik den ble mottatt hos laboratoriet.

a) Sum 7 PCB	0.029 mg/kg TS	0.0052		9 mod. SS-EN 16167:2018+AC:201 9 mod.
a) Total tørrstoff glødetap	3.8 % TS	0.1	20%	SS-EN 12879:2000
a) TOC				
a) Totalt organisk karbon (TOC)	2.2 % TS			Internal Method Calculated from analyzed value

Utførende laboratorium/ Underleverandør:

a)* Eurofins Environment Sweden AB (Lidköping), Box 887, Sjöhagsg. 3, SE-53119, Lidköping

a) Eurofins Environment Sweden AB (Lidköping), Box 887, Sjöhagsg. 3, SE-53119, Lidköping ISO/IEC 17025:2017 SWEDAC 1125,

Moss 09.07.2025

Stig Tjomsland

Kundeveileder (ASM)

Tegnforklaring:

* Ikke omfattet av akkrediteringen LOQ: Kvantifiseringsgrense LOD: Deteksjonsgrense MU: Måleusikkerhet <: Mindre enn >: Større enn
nd: Not detected/ ikke påvist. Bakteriologiske resultater angitt som <1,<50 e.l. betyr «ikke påvist». Resultat «Påvist» betyr større enn LOQ/ LOD

Måleusikkerhet er angitt med dekningsfaktor k=2. Beslutningsregel for vurdering av resultatet er utenfor grenseverdi/-området, er basert på enkle akseptkriterier «delt risiko» (w=0, <50% Probability of False Accept). Det henvises til www.eurofins.no for nærmere beskrivelse.

For mikrobiologiske analyser oppgis konfidensintervallet. Ytterligere opplysninger om måleusikkerhet fås ved henvendelse til laboratoriet.

Rapporten må ikke gjengis, unntatt i sin helhet, uten laboratoriets skriftlige godkjenning. Resultatene gjelder kun for de(n) undersøkte prøven(e).

Eurofins er ikke ansvarlig for informasjon oppgitt fra kunde, eller i de tilfeller hvor oppgitt informasjon kan påvirke gyldigheten til analyseresultatene.

Resultater gjelder prøven slik den ble mottatt hos laboratoriet.

Sweco Norge AS

Jernbaneveien 5-7

1400 Ski

Attn: Fredrik Olausson

AR-25-MM-075133-01
EUNOMO-00469511

Prøvemottak: 02.07.2025

Temperatur:

Analyseperiode: 02.07.2025 10:00 -

09.07.2025 15:52

Referanse:

10228685-006 PGØ

ANALYSERAPPORT

Prøvenr.:	439-2025-07020593	Prøvetakingsdato:	30.06.2025		
Prøvetype:	Jord	Prøvetaker:			
Prøvemerkning:	M19 0,5-1 m	Analysestartdato:	02.07.2025		
Analyse	Resultat	Enhet	LOQ	MU	Metode
a) Tørrstoff - faste prøver					
a) Total tørrstoff	94.5	%	0.1	10%	SS-EN 12880:2000 mod.
a) Arsen (As)	6.4	mg/kg TS	0.95	30%	SS 28311:2017mod/SS-EN ISO 17294-2:2023
a) Bly (Pb)	100	mg/kg TS	0.95	25%	SS 28311:2017mod/SS-EN ISO 17294-2:2023
a) Kadmium (Cd)	< 0.20	mg/kg TS	0.2		SS 28311:2017mod/SS-EN ISO 17294-2:2023
a) Kobber (Cu)	280	mg/kg TS	0.48	25%	SS 28311:2017mod/SS-EN ISO 17294-2:2023
a) Krom (Cr)	35	mg/kg TS	0.48	35%	SS 28311:2017mod/SS-EN ISO 17294-2:2023
a) Kvikksølv (Hg)	0.22	mg/kg TS	0.0095	20%	SS 28311:2017mod/SS-EN ISO 17294-2:2023
a) Nikkel (Ni)	42	mg/kg TS	0.48	25%	SS 28311:2017mod/SS-EN ISO 17294-2:2023
a) Sink (Zn)	180	mg/kg TS	2.1	25%	SS 28311:2017mod/SS-EN ISO 17294-2:2023
a) Benzen	< 0.0035	mg/kg TS	0.0035		Internal Method EPA

Tegnforklaring:

* Ikke omfattet av akkrediteringen LOQ: Kvantifiseringsgrense LOD: Deteksjonsgrense MU: Måleusikkerhet <: Mindre enn >: Større enn
 nd: Not detected/ ikke påvist. Bakteriologiske resultater angitt som <1,<50 e.l. betyr «ikke påvist». Resultat «Påvist» betyr større enn LOQ/ LOD

Måleusikkerhet er angitt med dekningsfaktor k=2. Beslutningsregel for vurdering av om resultatet er utenfor grenseverdi/-området, er basert på enkle akseptkriterier «delt risiko» (w=0, <50% Probability of False Accept). Det henvises til www.eurofins.no for nærmere beskrivelse.

For mikrobiologiske analyser oppgis konfidensintervallet. Ytterligere opplysninger om måleusikkerhet fås ved henvendelse til laboratoriet.

Rapporten må ikke gjengis, unntatt i sin helhet, uten laboratoriets skriftlige godkjenning. Resultatene gjelder kun for de(n) undersøkte prøven(e).

Eurofins er ikke ansvarlig for informasjon oppgitt fra kunde, eller i de tilfeller hvor oppgitt informasjon kan påvirke gyldigheten til analyseresultatene.

Resultater gjelder prøven slik den ble mottatt hos laboratoriet.

				5021, LidMiljö.0A.01.09
a)	Toluen	< 0.10 mg/kg TS	0.1	Internal Method EPA 5021, LidMiljö.0A.01.09
a)	Etylbenzen	< 0.10 mg/kg TS	0.1	Internal Method EPA 5021, LidMiljö.0A.01.09
a)	m/p/o-Xylen	< 0.10 mg/kg TS	0.1	Internal Method EPA 5021, LidMiljö.0A.01.09
a)	THC >C5-C8	< 5.0 mg/kg TS	5	Internal Method EPA 5021, LidMiljö.0A.01.09
a)	THC >C8-C35			
a)	THC >C8-C10	< 5.0 mg/kg TS	5	SS-EN ISO 16703:2011 mod
a)	THC >C10-C12	< 5.0 mg/kg TS	5	SS-EN ISO 16703:2011 mod
a)	THC >C12-C16	8.2 mg/kg TS	5	30% SS-EN ISO 16703:2011 mod
a)	THC >C16-C35	780 mg/kg TS	20	30% SS-EN ISO 16703:2011 mod
a)	Sum THC C5-C35 og C12-C35			
a)	Sum THC (>C5-C35)	790 mg/kg TS	40	30% Internal Method Calculated from analyzed value
a)	SUM THC (>C12-C35)	790 mg/kg TS	25	30% Internal Method Calculated from analyzed value
a)	Alifater C5-C6	< 7.0 mg/kg TS	7	SPI 2011
a)	Alifater >C6-C8	< 7.0 mg/kg TS	7	SPI 2011
a)	Alifater >C8-C10	< 3.0 mg/kg TS	3	SPI 2011
a)	Alifater >C10-C12	< 5.0 mg/kg TS	5	SPI 2011
a)	Alifater >C12-C16	< 5.0 mg/kg TS	5	SPI 2011
a)	Alifater >C16-C35	57 mg/kg TS	10	30% SPI 2011
a)	Sum alifater C5-C35 og C12-C35			
a)	Alifater C5-C35	57 mg/kg TS	20	Internal Method Calculated from analyzed value
a)	Alifater >C12-C35	57 mg/kg TS	8	Internal Method Calculated from analyzed value
a)	Aromater >C8-C10	< 4.0 mg/kg TS	4	SPI 2011
a)	Aromater >C10-C16	< 0.90 mg/kg TS	0.9	SPI 2011
a)	Aromater >C16-C35	< 0.50 mg/kg TS	1	TK 535 N 012
a)	Methylchrysen/ benzo(a)anthracener	< 0.50 mg/kg TS	0.5	TK 535 N 012
a)	Methylpyrene/fluoranthense	< 0.50 mg/kg TS	0.5	TK 535 N 012
a)*	Alifater Oljetype			
a)*	Oljetype < C10	Utgår		Kalkulering
a)*	Oljetype > C10	Ospec		Kalkulering
a)	PAH(16)			
a)	Benzo[a]antracen	0.045 mg/kg TS	0.03	30% SS-ISO 18287:2008,

Tegnforklaring:

* Ikke omfattet av akkrediteringen LOQ: Kvantifiseringsgrense LOD: Deteksjonsgrense MU: Måleusikkerhet <: Mindre enn >: Større enn
nd: Not detected/ ikke påvist. Bakteriologiske resultater angitt som <1,<50 e.l. betyr «ikke påvist». Resultat «Påvist» betyr større enn LOQ/ LOD

Måleusikkerhet er angitt med dekningsfaktor k=2. Beslutningsregel for vurdering av om resultatet er utenfor grenseverdi/-området, er basert på enkle akseptkriterier «delt risiko» (w=0, <50% Probability of False Accept). Det henvises til www.eurofins.no for nærmere beskrivelse.

For mikrobiologiske analyser oppgis konfidensintervallet. Ytterligere opplysninger om måleusikkerhet fås ved henvendelse til laboratoriet.

Rapporten må ikke gjengis, unntatt i sin helhet, uten laboratoriets skriftlige godkjenning. Resultatene gjelder kun for de(n) undersøkte prøven(e).

Eurofins er ikke ansvarlig for informasjon oppgitt fra kunde, eller i de tilfeller hvor oppgitt informasjon kan påvirke gyldigheten til analyseresultatene.

Resultater gjelder prøven slik den ble mottatt hos laboratoriet.

a)	Krysen/Trifenylen	0.056 mg/kg TS	0.03	35%	mod SS-ISO 18287:2008, mod
a)	Benzo(b,k)fluoranten	0.11 mg/kg TS	0.03	40%	SS-ISO 18287:2008, mod
a)	Benzo[a]pyren	0.075 mg/kg TS	0.03	35%	SS-ISO 18287:2008, mod
a)	Indeno[1,2,3-cd]pyren	0.047 mg/kg TS	0.03	45%	SS-ISO 18287:2008, mod
a)	Dibenzo[a,h]antracen	< 0.030 mg/kg TS	0.03		SS-ISO 18287:2008, mod
a)	Naftalen	< 0.030 mg/kg TS	0.03		SS-ISO 18287:2008, mod
a)	Acenaftylen	< 0.030 mg/kg TS	0.03		SS-ISO 18287:2008, mod
a)	Acenaften	< 0.030 mg/kg TS	0.03		SS-ISO 18287:2008, mod
a)	Fluoren	< 0.030 mg/kg TS	0.03		SS-ISO 18287:2008, mod
a)	Fenantren	0.041 mg/kg TS	0.03	30%	SS-ISO 18287:2008, mod
a)	Antracen	< 0.030 mg/kg TS	0.03		SS-ISO 18287:2008, mod
a)	Fluoranten	0.082 mg/kg TS	0.03	30%	SS-ISO 18287:2008, mod
a)	Pyren	0.075 mg/kg TS	0.03	25%	SS-ISO 18287:2008, mod
a)	Benzo[ghi]perylen	0.054 mg/kg TS	0.03	40%	SS-ISO 18287:2008, mod
a) Summeringer PAH					
a)	Sum karsinogene PAH	0.33 mg/kg TS			Internal Method Calculated from analyzed value
a)	Sum PAH(16) EPA	0.59 mg/kg TS			Internal Method Calculated from analyzed value
a) PCB(7)					
a)	PCB 28	< 0.0015 mg/kg TS	0.0015		SS-EN 16167:2018+AC:201 9 mod.
a)	PCB 52	< 0.0015 mg/kg TS	0.0015		SS-EN 16167:2018+AC:201 9 mod.
a)	PCB 101	0.0034 mg/kg TS	0.0015	45%	SS-EN 16167:2018+AC:201 9 mod.
a)	PCB 118	0.0028 mg/kg TS	0.0015	40%	SS-EN 16167:2018+AC:201 9 mod.
a)	PCB 138	0.010 mg/kg TS	0.0015	50%	SS-EN 16167:2018+AC:201 9 mod.
a)	PCB 153	0.011 mg/kg TS	0.0015	45%	SS-EN 16167:2018+AC:201 9 mod.
a)	PCB 180	0.0063 mg/kg TS	0.0015	50%	SS-EN 16167:2018+AC:201

Tegnforklaring:

* Ikke omfattet av akkrediteringen LOQ: Kvantifiseringsgrense LOD: Deteksjonsgrense MU: Måleusikkerhet <: Mindre enn >: Større enn
nd: Not detected/ ikke påvist. Bakteriologiske resultater angitt som <1,<50 e.l. betyr «ikke påvist». Resultat «Påvist» betyr større enn LOQ/ LOD

Måleusikkerhet er angitt med dekningsfaktor k=2. Beslutningsregel for vurdering av om resultatet er utenfor grenseverdi/-området, er basert på enkle akseptkriterier «delt risiko» (w=0, <50% Probability of False Accept). Det henvises til www.eurofins.no for nærmere beskrivelse.

For mikrobiologiske analyser oppgis konfidensintervallet. Ytterligere opplysninger om måleusikkerhet fås ved henvendelse til laboratoriet.

Rapporten må ikke gjengis, unntatt i sin helhet, uten laboratoriets skriftlige godkjenning. Resultatene gjelder kun for de(n) undersøkte prøven(e).

Eurofins er ikke ansvarlig for informasjon oppgitt fra kunde, eller i de tilfeller hvor oppgitt informasjon kan påvirke gyldigheten til analyseresultatene.

Resultater gjelder prøven slik den ble mottatt hos laboratoriet.

a) Sum 7 PCB	0.034 mg/kg TS	0.0052		9 mod. SS-EN 16167:2018+AC:201 9 mod.
a) Total tørrstoff glødetap	1.8 % TS	0.1	20%	SS-EN 12879:2000
a) TOC				
a) Totalt organisk karbon (TOC)	1.0 % TS			Internal Method Calculated from analyzed value

Utførende laboratorium/ Underleverandør:

a)* Eurofins Environment Sweden AB (Lidköping), Box 887, Sjöhogsg. 3, SE-53119, Lidköping

a) Eurofins Environment Sweden AB (Lidköping), Box 887, Sjöhogsg. 3, SE-53119, Lidköping ISO/IEC 17025:2017 SWEDAC 1125,

Moss 09.07.2025

Stig Tjomsland

Kundeveileder (ASM)

Tegnforklaring:

* Ikke omfattet av akkrediteringen LOQ: Kvantifiseringsgrense LOD: Deteksjonsgrense MU: Måleusikkerhet <: Mindre enn >: Større enn
nd: Not detected/ ikke påvist. Bakteriologiske resultater angitt som <1,<50 e.l. betyr «ikke påvist». Resultat «Påvist» betyr større enn LOQ/ LOD

Måleusikkerhet er angitt med dekningsfaktor k=2. Beslutningsregel for vurdering av resultatet er utenfor grenseverdi/-området, er basert på enkle akseptkriterier «delt risiko» (w=0, <50% Probability of False Accept). Det henvises til www.eurofins.no for nærmere beskrivelse.

For mikrobiologiske analyser oppgis konfidensintervallet. Ytterligere opplysninger om måleusikkerhet fås ved henvendelse til laboratoriet.

Rapporten må ikke gjengis, unntatt i sin helhet, uten laboratoriets skriftlige godkjenning. Resultatene gjelder kun for de(n) undersøkte prøven(e).

Eurofins er ikke ansvarlig for informasjon oppgitt fra kunde, eller i de tilfeller hvor oppgitt informasjon kan påvirke gyldigheten til analyseresultatene.

Resultater gjelder prøven slik den ble mottatt hos laboratoriet.

Sweco Norge AS

Jernbaneveien 5-7

1400 Ski

Attn: Fredrik Olausson

AR-25-MM-074161-01
EUNOMO-00469511

Prøvemottak: 02.07.2025

Temperatur:

Analyseperiode: 02.07.2025 10:00 -

08.07.2025 12:14

Referanse:

10228685-006 PGØ

ANALYSERAPPORT

Prøvenr.:	439-2025-07020594	Prøvetakingsdato:	30.06.2025		
Prøvetype:	Jord	Prøvetaker:			
Prøvemerkning:	M19 1-2 m	Analysestartdato:	02.07.2025		
Analyse	Resultat	Enhet	LOQ	MU	Metode
a) Tørrstoff - faste prøver					
a) Total tørrstoff	77.8	%	0.1	10%	SS-EN 12880:2000 mod.
a) Arsen (As)	6.5	mg/kg TS	1.2	30%	SS 28311:2017mod/SS-EN ISO 17294-2:2023
a) Bly (Pb)	20	mg/kg TS	1.2	25%	SS 28311:2017mod/SS-EN ISO 17294-2:2023
a) Kadmium (Cd)	< 0.24	mg/kg TS	0.24		SS 28311:2017mod/SS-EN ISO 17294-2:2023
a) Kobber (Cu)	65	mg/kg TS	0.58	25%	SS 28311:2017mod/SS-EN ISO 17294-2:2023
a) Krom (Cr)	35	mg/kg TS	0.58	35%	SS 28311:2017mod/SS-EN ISO 17294-2:2023
a) Kvikksølv (Hg)	0.054	mg/kg TS	0.012	20%	SS 28311:2017mod/SS-EN ISO 17294-2:2023
a) Nikkel (Ni)	34	mg/kg TS	0.58	25%	SS 28311:2017mod/SS-EN ISO 17294-2:2023
a) Sink (Zn)	110	mg/kg TS	2.6	25%	SS 28311:2017mod/SS-EN ISO 17294-2:2023
a) Benzen	< 0.0035	mg/kg TS	0.0035		Internal Method EPA

Tegnforklaring:

* Ikke omfattet av akkrediteringen LOQ: Kvantifiseringsgrense LOD: Deteksjonsgrense MU: Måleusikkerhet <: Mindre enn >: Større enn
 nd: Not detected/ ikke påvist. Bakteriologiske resultater angitt som <1,<50 e.l. betyr «ikke påvist». Resultat «Påvist» betyr større enn LOQ/ LOD

Måleusikkerhet er angitt med dekningsfaktor k=2. Beslutningsregel for vurdering av om resultatet er utenfor grenseverdi/-området, er basert på enkle akseptkriterier «delt risiko» (w=0, <50% Probability of False Accept). Det henvises til www.eurofins.no for nærmere beskrivelse.

For mikrobiologiske analyser oppgis konfidensintervallet. Ytterligere opplysninger om måleusikkerhet fås ved henvendelse til laboratoriet.

Rapporten må ikke gjengis, unntatt i sin helhet, uten laboratoriets skriftlige godkjenning. Resultatene gjelder kun for de(n) undersøkte prøven(e).

Eurofins er ikke ansvarlig for informasjon oppgitt fra kunde, eller i de tilfeller hvor oppgitt informasjon kan påvirke gyldigheten til analyseresultatene.

Resultater gjelder prøven slik den ble mottatt hos laboratoriet.

				5021, LidMiljö.0A.01.09
a)	Toluen	< 0.10 mg/kg TS	0.1	Internal Method EPA 5021, LidMiljö.0A.01.09
a)	Etylbenzen	< 0.10 mg/kg TS	0.1	Internal Method EPA 5021, LidMiljö.0A.01.09
a)	m/p/o-Xylen	< 0.10 mg/kg TS	0.1	Internal Method EPA 5021, LidMiljö.0A.01.09
a)	THC >C5-C8	< 5.0 mg/kg TS	5	Internal Method EPA 5021, LidMiljö.0A.01.09
a)	THC >C8-C35			
a)	THC >C8-C10	< 5.0 mg/kg TS	5	SS-EN ISO 16703:2011 mod
a)	THC >C10-C12	< 5.0 mg/kg TS	5	SS-EN ISO 16703:2011 mod
a)	THC >C12-C16	5.5 mg/kg TS	5	30% SS-EN ISO 16703:2011 mod
a)	THC >C16-C35	230 mg/kg TS	20	30% SS-EN ISO 16703:2011 mod
a)	Sum THC C5-C35 og C12-C35			
a)	Sum THC (>C5-C35)	240 mg/kg TS	40	30% Internal Method Calculated from analyzed value
a)	SUM THC (>C12-C35)	240 mg/kg TS	25	30% Internal Method Calculated from analyzed value
a)	Alifater C5-C6	< 7.0 mg/kg TS	7	SPI 2011
a)	Alifater >C6-C8	< 7.0 mg/kg TS	7	SPI 2011
a)	Alifater >C8-C10	< 3.0 mg/kg TS	3	SPI 2011
a)	Alifater >C10-C12	< 5.0 mg/kg TS	5	SPI 2011
a)	Alifater >C12-C16	< 5.0 mg/kg TS	5	SPI 2011
a)	Alifater >C16-C35	85 mg/kg TS	10	30% SPI 2011
a)	Sum alifater C5-C35 og C12-C35			
a)	Alifater C5-C35	85 mg/kg TS	20	Internal Method Calculated from analyzed value
a)	Alifater >C12-C35	85 mg/kg TS	8	Internal Method Calculated from analyzed value
a)	Aromater >C8-C10	< 4.0 mg/kg TS	4	SPI 2011
a)	Aromater >C10-C16	< 0.90 mg/kg TS	0.9	SPI 2011
a)	Aromater >C16-C35	< 0.50 mg/kg TS	1	TK 535 N 012
a)	Methylchrysen/ benzo(a)anthracener	< 0.50 mg/kg TS	0.5	TK 535 N 012
a)	Methylpyrene/fluoranthense	< 0.50 mg/kg TS	0.5	TK 535 N 012
a)*	Alifater Oljetype			
a)*	Oljetype < C10	Utgår		Kalkulering
a)*	Oljetype > C10	ospec		Kalkulering
a)	PAH(16)			
a)	Benzo[a]antracen	< 0.030 mg/kg TS	0.03	SS-ISO 18287:2008,

Tegnforklaring:

* Ikke omfattet av akkrediteringen LOQ: Kvantifiseringsgrense LOD: Deteksjonsgrense MU: Måleusikkerhet <: Mindre enn >: Større enn
nd: Not detected/ ikke påvist. Bakteriologiske resultater angitt som <1,<50 e.l. betyr «ikke påvist». Resultat «Påvist» betyr større enn LOQ/ LOD

Måleusikkerhet er angitt med dekningsfaktor k=2. Beslutningsregel for vurdering av om resultatet er utenfor grenseverdi/-området, er basert på enkle akseptkriterier «delt risiko» (w=0, <50% Probability of False Accept). Det henvises til www.eurofins.no for nærmere beskrivelse.

For mikrobiologiske analyser oppgis konfidensintervallet. Ytterligere opplysninger om måleusikkerhet fås ved henvendelse til laboratoriet.

Rapporten må ikke gjengis, unntatt i sin helhet, uten laboratoriets skriftlige godkjenning. Resultatene gjelder kun for de(n) undersøkte prøven(e).

Eurofins er ikke ansvarlig for informasjon oppgitt fra kunde, eller i de tilfeller hvor oppgitt informasjon kan påvirke gyldigheten til analyseresultatene.

Resultater gjelder prøven slik den ble mottatt hos laboratoriet.

a)	Krysen/Trifenylen	0.032 mg/kg TS	0.03	35%	mod SS-ISO 18287:2008, mod
a)	Benzo(b,k)fluoranten	0.057 mg/kg TS	0.03	40%	SS-ISO 18287:2008, mod
a)	Benzo[a]pyren	< 0.030 mg/kg TS	0.03		SS-ISO 18287:2008, mod
a)	Indeno[1,2,3-cd]pyren	< 0.030 mg/kg TS	0.03		SS-ISO 18287:2008, mod
a)	Dibenzo[a,h]antracen	< 0.030 mg/kg TS	0.03		SS-ISO 18287:2008, mod
a)	Naftalen	< 0.030 mg/kg TS	0.03		SS-ISO 18287:2008, mod
a)	Acenaftylen	< 0.030 mg/kg TS	0.03		SS-ISO 18287:2008, mod
a)	Acenaften	< 0.030 mg/kg TS	0.03		SS-ISO 18287:2008, mod
a)	Fluoren	< 0.030 mg/kg TS	0.03		SS-ISO 18287:2008, mod
a)	Fenantren	< 0.030 mg/kg TS	0.03		SS-ISO 18287:2008, mod
a)	Antracen	< 0.030 mg/kg TS	0.03		SS-ISO 18287:2008, mod
a)	Fluoranten	0.069 mg/kg TS	0.03	30%	SS-ISO 18287:2008, mod
a)	Pyren	0.060 mg/kg TS	0.03	25%	SS-ISO 18287:2008, mod
a)	Benzo[ghi]perylene	< 0.030 mg/kg TS	0.03		SS-ISO 18287:2008, mod
a) Summeringer PAH					
a)	Sum karsinogene PAH	0.089 mg/kg TS			Internal Method Calculated from analyzed value
a)	Sum PAH(16) EPA	0.22 mg/kg TS			Internal Method Calculated from analyzed value
a) PCB(7)					
a)	PCB 28	< 0.0015 mg/kg TS	0.0015		SS-EN 16167:2018+AC:201 9 mod.
a)	PCB 52	< 0.0015 mg/kg TS	0.0015		SS-EN 16167:2018+AC:201 9 mod.
a)	PCB 101	< 0.0015 mg/kg TS	0.0015		SS-EN 16167:2018+AC:201 9 mod.
a)	PCB 118	< 0.0015 mg/kg TS	0.0015		SS-EN 16167:2018+AC:201 9 mod.
a)	PCB 138	0.0017 mg/kg TS	0.0015	50%	SS-EN 16167:2018+AC:201 9 mod.
a)	PCB 153	0.0018 mg/kg TS	0.0015	45%	SS-EN 16167:2018+AC:201 9 mod.
a)	PCB 180	0.0015 mg/kg TS	0.0015	50%	SS-EN 16167:2018+AC:201

Tegnforklaring:

* Ikke omfattet av akkrediteringen LOQ: Kvantifiseringsgrense LOD: Deteksjonsgrense MU: Måleusikkerhet <: Mindre enn >: Større enn
nd: Not detected/ ikke påvist. Bakteriologiske resultater angitt som <1,<50 e.l. betyr «ikke påvist». Resultat «Påvist» betyr større enn LOQ/ LOD

Måleusikkerhet er angitt med dekningsfaktor k=2. Beslutningsregel for vurdering av om resultatet er utenfor grenseverdi/-området, er basert på enkle akseptkriterier «delt risiko» (w=0, <50% Probability of False Accept). Det henvises til www.eurofins.no for nærmere beskrivelse.

For mikrobiologiske analyser oppgis konfidensintervallet. Ytterligere opplysninger om måleusikkerhet fås ved henvendelse til laboratoriet.

Rapporten må ikke gjengis, unntatt i sin helhet, uten laboratoriets skriftlige godkjenning. Resultatene gjelder kun for de(n) undersøkte prøven(e).

Eurofins er ikke ansvarlig for informasjon oppgitt fra kunde, eller i de tilfeller hvor oppgitt informasjon kan påvirke gyldigheten til analyseresultatene.

Resultater gjelder prøven slik den ble mottatt hos laboratoriet.



a)	Sum 7 PCB	< 0.0052 mg/kg TS	0.0052		9 mod. SS-EN 16167:2018+AC:201 9 mod.
a)	Total tørrstoff glødetap	2.6 % TS	0.1	20%	SS-EN 12879:2000
a)	TOC				
a)	Totalt organisk karbon (TOC)	1.5 % TS			Internal Method Calculated from analyzed value

Utførende laboratorium/ Underleverandør:

a)* Eurofins Environment Sweden AB (Lidköping), Box 887, Sjötagsg. 3, SE-53119, Lidköping

a) Eurofins Environment Sweden AB (Lidköping), Box 887, Sjötagsg. 3, SE-53119, Lidköping ISO/IEC 17025:2017 SWEDAC 1125,

Moss 08.07.2025

Kundesenter - Eurofins Environment Testing Norway AS

Tegnforklaring:

* Ikke omfattet av akkrediteringen LOQ: Kvantifiseringsgrense LOD: Deteksjonsgrense MU: Måleusikkerhet <: Mindre enn >: Større enn
nd: Not detected/ ikke påvist. Bakteriologiske resultater angitt som <1,<50 e.l. betyr «ikke påvist». Resultat «Påvist» betyr større enn LOQ/ LOD

Måleusikkerhet er angitt med dekningsfaktor k=2. Beslutningsregel for vurdering av om resultatet er utenfor grenseverdi/-området, er basert på enkle akseptkriterier «delt risiko» (w=0, <50% Probability of False Accept). Det henvises til www.eurofins.no for nærmere beskrivelse.

For mikrobiologiske analyser oppgis konfidensintervallet. Ytterligere opplysninger om måleusikkerhet fås ved henvendelse til laboratoriet.

Rapporten må ikke gjengis, unntatt i sin helhet, uten laboratoriets skriftlige godkjenning. Resultatene gjelder kun for de(n) undersøkte prøven(e).

Eurofins er ikke ansvarlig for informasjon oppgitt fra kunde, eller i de tilfeller hvor oppgitt informasjon kan påvirke gyldigheten til analyseresultatene.

Resultater gjelder prøven slik den ble mottatt hos laboratoriet.

Sweco Norge AS

Jernbaneveien 5-7

1400 Ski

Attn: Fredrik Olausson

AR-25-MM-074791-01
EUNOMO-00469511

Prøvemottak: 02.07.2025

Temperatur:

Analyseperiode: 02.07.2025 10:00 -

09.07.2025 11:10

Referanse:

10228685-006 PGØ

ANALYSERAPPORT

Prøvenr.:	439-2025-07020595	Prøvetakingsdato:	30.06.2025		
Prøvetype:	Jord	Prøvetaker:			
Prøvemerkning:	M19 2-3 m	Analysestartdato:	02.07.2025		
Analyse	Resultat	Enhet	LOQ	MU	Metode
a) Tørrstoff - faste prøver					
a) Total tørrstoff	73.0	%	0.1	10%	SS-EN 12880:2000 mod.
a) Arsen (As)	5.0	mg/kg TS	1.2	30%	SS 28311:2017mod/SS-EN ISO 17294-2:2023
a) Bly (Pb)	17	mg/kg TS	1.2	25%	SS 28311:2017mod/SS-EN ISO 17294-2:2023
a) Kadmium (Cd)	< 0.25	mg/kg TS	0.25		SS 28311:2017mod/SS-EN ISO 17294-2:2023
a) Kobber (Cu)	30	mg/kg TS	0.62	25%	SS 28311:2017mod/SS-EN ISO 17294-2:2023
a) Krom (Cr)	20	mg/kg TS	0.62	35%	SS 28311:2017mod/SS-EN ISO 17294-2:2023
a) Kvikksølv (Hg)	0.15	mg/kg TS	0.012	20%	SS 28311:2017mod/SS-EN ISO 17294-2:2023
a) Nikkel (Ni)	18	mg/kg TS	0.62	25%	SS 28311:2017mod/SS-EN ISO 17294-2:2023
a) Sink (Zn)	77	mg/kg TS	2.7	25%	SS 28311:2017mod/SS-EN ISO 17294-2:2023
a) Benzen	< 0.0035	mg/kg TS	0.0035		Internal Method EPA

Tegnforklaring:

* Ikke omfattet av akkrediteringen LOQ: Kvantifiseringsgrense LOD: Deteksjonsgrense MU: Måleusikkerhet <: Mindre enn >: Større enn
 nd: Not detected/ ikke påvist. Bakteriologiske resultater angitt som <1,<50 e.l. betyr «ikke påvist». Resultat «Påvist» betyr større enn LOQ/ LOD

Måleusikkerhet er angitt med dekningsfaktor k=2. Beslutningsregel for vurdering av om resultatet er utenfor grenseverdi/-området, er basert på enkle akseptkriterier «delt risiko» (w=0, <50% Probability of False Accept). Det henvises til www.eurofins.no for nærmere beskrivelse.

For mikrobiologiske analyser oppgis konfidensintervallet. Ytterligere opplysninger om måleusikkerhet fås ved henvendelse til laboratoriet.

Rapporten må ikke gjengis, unntatt i sin helhet, uten laboratoriets skriftlige godkjenning. Resultatene gjelder kun for de(n) undersøkte prøven(e).

Eurofins er ikke ansvarlig for informasjon oppgitt fra kunde, eller i de tilfeller hvor oppgitt informasjon kan påvirke gyldigheten til analyseresultatene.

Resultater gjelder prøven slik den ble mottatt hos laboratoriet.

				5021, LidMiljö.0A.01.09
a)	Toluen	< 0.10 mg/kg TS	0.1	Internal Method EPA 5021, LidMiljö.0A.01.09
a)	Etylbenzen	< 0.10 mg/kg TS	0.1	Internal Method EPA 5021, LidMiljö.0A.01.09
a)	m/p/o-Xylen	< 0.10 mg/kg TS	0.1	Internal Method EPA 5021, LidMiljö.0A.01.09
a)	THC >C5-C8	< 5.0 mg/kg TS	5	Internal Method EPA 5021, LidMiljö.0A.01.09
a)	THC >C8-C35			
a)	THC >C8-C10	< 5.0 mg/kg TS	5	SS-EN ISO 16703:2011 mod
a)	THC >C10-C12	< 5.0 mg/kg TS	5	SS-EN ISO 16703:2011 mod
a)	THC >C12-C16	7.8 mg/kg TS	5	30% SS-EN ISO 16703:2011 mod
a)	THC >C16-C35	190 mg/kg TS	20	30% SS-EN ISO 16703:2011 mod
a)	Sum THC C5-C35 og C12-C35			
a)	Sum THC (>C5-C35)	200 mg/kg TS	40	30% Internal Method Calculated from analyzed value
a)	SUM THC (>C12-C35)	200 mg/kg TS	25	30% Internal Method Calculated from analyzed value
a)	Alifater C5-C6	< 7.0 mg/kg TS	7	SPI 2011
a)	Alifater >C6-C8	< 7.0 mg/kg TS	7	SPI 2011
a)	Alifater >C8-C10	< 3.0 mg/kg TS	3	SPI 2011
a)	Alifater >C10-C12	< 5.0 mg/kg TS	5	SPI 2011
a)	Alifater >C12-C16	< 5.0 mg/kg TS	5	SPI 2011
a)	Alifater >C16-C35	19 mg/kg TS	10	30% SPI 2011
a)	Sum alifater C5-C35 og C12-C35			
a)	Alifater C5-C35	19 mg/kg TS	20	Internal Method Calculated from analyzed value
a)	Alifater >C12-C35	19 mg/kg TS	8	Internal Method Calculated from analyzed value
a)	Aromater >C8-C10	< 4.0 mg/kg TS	4	SPI 2011
a)	Aromater >C10-C16	< 0.90 mg/kg TS	0.9	SPI 2011
a)	Aromater >C16-C35	0.98 mg/kg TS	1	TK 535 N 012
a)	Methylchysener/benzo(a)anthracener	< 0.50 mg/kg TS	0.5	TK 535 N 012
a)	Methylpyrene/fluoranthense	0.73 mg/kg TS	0.5	35% TK 535 N 012
a)*	Alifater Oljetype			
a)*	Oljetype < C10	Utgår		Kalkulering
a)*	Oljetype > C10	Ospec		Kalkulering
a)	PAH(16)			
a)	Benzo[a]antracen	0.29 mg/kg TS	0.03	30% SS-ISO 18287:2008,

Tegnforklaring:

* Ikke omfattet av akkrediteringen LOQ: Kvantifiseringsgrense LOD: Deteksjonsgrense MU: Måleusikkerhet <: Mindre enn >: Større enn
nd: Not detected/ ikke påvist. Bakteriologiske resultater angitt som <1,<50 e.l. betyr «ikke påvist». Resultat «Påvist» betyr større enn LOQ/ LOD

Måleusikkerhet er angitt med dekningsfaktor k=2. Beslutningsregel for vurdering av om resultatet er utenfor grenseverdi/-området, er basert på enkle akseptkriterier «delt risiko» (w=0, <50% Probability of False Accept). Det henvises til www.eurofins.no for nærmere beskrivelse.

For mikrobiologiske analyser oppgis konfidensintervallet. Ytterligere opplysninger om måleusikkerhet fås ved henvendelse til laboratoriet.

Rapporten må ikke gjengis, unntatt i sin helhet, uten laboratoriets skriftlige godkjenning. Resultatene gjelder kun for de(n) undersøkte prøven(e).

Eurofins er ikke ansvarlig for informasjon oppgitt fra kunde, eller i de tilfeller hvor oppgitt informasjon kan påvirke gyldigheten til analyseresultatene.

Resultater gjelder prøven slik den ble mottatt hos laboratoriet.

a)	Krysen/Trifenylen	0.27 mg/kg TS	0.03	35%	mod SS-ISO 18287:2008, mod
a)	Benzo(b,k)fluoranten	0.45 mg/kg TS	0.03	40%	SS-ISO 18287:2008, mod
a)	Benzo[a]pyren	0.34 mg/kg TS	0.03	35%	SS-ISO 18287:2008, mod
a)	Indeno[1,2,3-cd]pyren	0.16 mg/kg TS	0.03	45%	SS-ISO 18287:2008, mod
a)	Dibenzo[a,h]antracen	0.043 mg/kg TS	0.03	45%	SS-ISO 18287:2008, mod
a)	Naftalen	0.042 mg/kg TS	0.03	45%	SS-ISO 18287:2008, mod
a)	Acenaftylen	< 0.030 mg/kg TS	0.03		SS-ISO 18287:2008, mod
a)	Acenaften	0.048 mg/kg TS	0.03	40%	SS-ISO 18287:2008, mod
a)	Fluoren	0.056 mg/kg TS	0.03	35%	SS-ISO 18287:2008, mod
a)	Fenantren	0.40 mg/kg TS	0.03	30%	SS-ISO 18287:2008, mod
a)	Antracen	0.14 mg/kg TS	0.03	30%	SS-ISO 18287:2008, mod
a)	Fluoranten	0.69 mg/kg TS	0.03	30%	SS-ISO 18287:2008, mod
a)	Pyren	0.64 mg/kg TS	0.03	25%	SS-ISO 18287:2008, mod
a)	Benzo[ghi]perylene	0.16 mg/kg TS	0.03	40%	SS-ISO 18287:2008, mod
a) Summeringer PAH					
a)	Sum karsinogene PAH	1.6 mg/kg TS			Internal Method Calculated from analyzed value
a)	Sum PAH(16) EPA	3.7 mg/kg TS			Internal Method Calculated from analyzed value
a) PCB(7)					
a)	PCB 28	< 0.0015 mg/kg TS	0.0015		SS-EN 16167:2018+AC:201 9 mod.
a)	PCB 52	< 0.0015 mg/kg TS	0.0015		SS-EN 16167:2018+AC:201 9 mod.
a)	PCB 101	< 0.0015 mg/kg TS	0.0015		SS-EN 16167:2018+AC:201 9 mod.
a)	PCB 118	< 0.0015 mg/kg TS	0.0015		SS-EN 16167:2018+AC:201 9 mod.
a)	PCB 138	< 0.0015 mg/kg TS	0.0015		SS-EN 16167:2018+AC:201 9 mod.
a)	PCB 153	< 0.0015 mg/kg TS	0.0015		SS-EN 16167:2018+AC:201 9 mod.
a)	PCB 180	< 0.0015 mg/kg TS	0.0015		SS-EN 16167:2018+AC:201

Tegnforklaring:

* Ikke omfattet av akkrediteringen LOQ: Kvantifiseringsgrense LOD: Deteksjonsgrense MU: Måleusikkerhet <: Mindre enn >: Større enn
 nd: Not detected/ ikke påvist. Bakteriologiske resultater angitt som <1,<50 e.l. betyr «ikke påvist». Resultat «Påvist» betyr større enn LOQ/ LOD

Måleusikkerhet er angitt med dekningsfaktor k=2. Beslutningsregel for vurdering av om resultatet er utenfor grenseverdi/-området, er basert på enkle akseptkriterier «delt risiko» (w=0, <50% Probability of False Accept). Det henvises til www.eurofins.no for nærmere beskrivelse.

For mikrobiologiske analyser oppgis konfidensintervallet. Ytterligere opplysninger om måleusikkerhet fås ved henvendelse til laboratoriet.

Rapporten må ikke gjengis, unntatt i sin helhet, uten laboratoriets skriftlige godkjenning. Resultatene gjelder kun for de(n) undersøkte prøven(e).

Eurofins er ikke ansvarlig for informasjon oppgitt fra kunde, eller i de tilfeller hvor oppgitt informasjon kan påvirke gyldigheten til analyseresultatene.

Resultater gjelder prøven slik den ble mottatt hos laboratoriet.

a) Sum 7 PCB	nd			9 mod. SS-EN 16167:2018+AC:201 9 mod.
a) Total tørrstoff glødetap	3.4 % TS	0.1	20%	SS-EN 12879:2000
a) TOC				
a) Totalt organisk karbon (TOC)	1.9 % TS			Internal Method Calculated from analyzed value

Utførende laboratorium/ Underleverandør:

a)* Eurofins Environment Sweden AB (Lidköping), Box 887, Sjötagsg. 3, SE-53119, Lidköping

a) Eurofins Environment Sweden AB (Lidköping), Box 887, Sjötagsg. 3, SE-53119, Lidköping ISO/IEC 17025:2017 SWEDAC 1125,

Moss 09.07.2025

Kundesenter - Eurofins Environment Testing Norway AS

Tegnforklaring:

* Ikke omfattet av akkrediteringen LOQ: Kvantifiseringsgrense LOD: Deteksjonsgrense MU: Måleusikkerhet <: Mindre enn >: Større enn
 nd: Not detected/ ikke påvist. Bakteriologiske resultater angitt som <1, <50 e.l. betyr «ikke påvist». Resultat «Påvist» betyr større enn LOQ/ LOD

Måleusikkerhet er angitt med dekningsfaktor k=2. Beslutningsregel for vurdering av om resultatet er utenfor grenseverdi/-området, er basert på enkle akseptkriterier «delt risiko» (w=0, <50% Probability of False Accept). Det henvises til www.eurofins.no for nærmere beskrivelse.

For mikrobiologiske analyser oppgis konfidensintervallet. Ytterligere opplysninger om måleusikkerhet fås ved henvendelse til laboratoriet.

Rapporten må ikke gjengis, unntatt i sin helhet, uten laboratoriets skriftlige godkjenning. Resultatene gjelder kun for de(n) undersøkte prøven(e).

Eurofins er ikke ansvarlig for informasjon oppgitt fra kunde, eller i de tilfeller hvor oppgitt informasjon kan påvirke gyldigheten til analyseresultatene.

Resultater gjelder prøven slik den ble mottatt hos laboratoriet.

Sweco Norge AS
Jernbaneveien 5-7
1400 Ski
Attn: Fredrik Olausson

**Eurofins Environment Testing Norway
(Moss)**

F. reg. NO9 651 416 18
Møllebakken 50
NO-1538 Moss

Tlf: +47 69 00 52 00
miljo@etn.eurofins.com

AR-25-MM-074387-01

EUNOMO-00469511

Prøvemottak: 02.07.2025
Temperatur:
Analyseperiode: 02.07.2025 10:00 -
08.07.2025 15:24

Referanse: 10228685-006 PGØ

ANALYSERAPPORT

Prøvenr.:	439-2025-07020596	Prøvetakingsdato:	30.06.2025		
Prøvetype:	Jord	Prøvetaker:			
Prøvemerkning:	M18 0,7-1,5 m	Analysestartdato:	02.07.2025		
Analyse	Resultat	Enhet	LOQ	MU	Metode
a) Tørrstoff - faste prøver					
a) Total tørrstoff	83.8	%	0.1	10%	SS-EN 12880:2000 mod.
a) Arsen (As)	2.6	mg/kg TS	1.1	30%	SS 28311:2017mod/SS-EN ISO 17294-2:2023
a) Bly (Pb)	13	mg/kg TS	1.1	25%	SS 28311:2017mod/SS-EN ISO 17294-2:2023
a) Kadmium (Cd)	< 0.22	mg/kg TS	0.22		SS 28311:2017mod/SS-EN ISO 17294-2:2023
a) Kobber (Cu)	13	mg/kg TS	0.54	25%	SS 28311:2017mod/SS-EN ISO 17294-2:2023
a) Krom (Cr)	17	mg/kg TS	0.54	35%	SS 28311:2017mod/SS-EN ISO 17294-2:2023
a) Kvikksølv (Hg)	0.041	mg/kg TS	0.011	20%	SS 28311:2017mod/SS-EN ISO 17294-2:2023
a) Nikkel (Ni)	11	mg/kg TS	0.54	25%	SS 28311:2017mod/SS-EN ISO 17294-2:2023
a) Sink (Zn)	46	mg/kg TS	2.4	25%	SS 28311:2017mod/SS-EN ISO 17294-2:2023
a) Benzen	< 0.0035	mg/kg TS	0.0035		Internal Method EPA

Tegnforklaring:

* Ikke omfattet av akkrediteringen LOQ: Kvantifiseringsgrense LOD: Deteksjonsgrense MU: Måleusikkerhet <: Mindre enn >: Større enn
nd: Not detected/ ikke påvist. Bakteriologiske resultater angitt som <1,<50 e.l. betyr «ikke påvist». Resultat «Påvist» betyr større enn LOQ/ LOD

Måleusikkerhet er angitt med dekningsfaktor k=2. Beslutningsregel for vurdering av om resultatet er utenfor grenseverdi/-området, er basert på enkle akseptkriterier «delt risiko» (w=0, <50% Probability of False Accept). Det henvises til www.eurofins.no for nærmere beskrivelse.

For mikrobiologiske analyser oppgis konfidensintervallet. Ytterligere opplysninger om måleusikkerhet fås ved henvendelse til laboratoriet.

Rapporten må ikke gjengis, unntatt i sin helhet, uten laboratoriets skriftlige godkjenning. Resultatene gjelder kun for de(n) undersøkte prøven(e).

Eurofins er ikke ansvarlig for informasjon oppgitt fra kunde, eller i de tilfeller hvor oppgitt informasjon kan påvirke gyldigheten til analyseresultatene.

Resultater gjelder prøven slik den ble mottatt hos laboratoriet.

				5021, LidMiljö.0A.01.09
a)	Toluen	< 0.10 mg/kg TS	0.1	Internal Method EPA 5021, LidMiljö.0A.01.09
a)	Etylbenzen	< 0.10 mg/kg TS	0.1	Internal Method EPA 5021, LidMiljö.0A.01.09
a)	m/p/o-Xylen	< 0.10 mg/kg TS	0.1	Internal Method EPA 5021, LidMiljö.0A.01.09
a)	THC >C5-C8	< 5.0 mg/kg TS	5	Internal Method EPA 5021, LidMiljö.0A.01.09
a)	THC >C8-C35			
a)	THC >C8-C10	< 5.0 mg/kg TS	5	SS-EN ISO 16703:2011 mod
a)	THC >C10-C12	< 5.0 mg/kg TS	5	SS-EN ISO 16703:2011 mod
a)	THC >C12-C16	< 5.0 mg/kg TS	5	SS-EN ISO 16703:2011 mod
a)	THC >C16-C35	170 mg/kg TS	20	30% SS-EN ISO 16703:2011 mod
a)	Sum THC C5-C35 og C12-C35			
a)	Sum THC (>C5-C35)	170 mg/kg TS	40	30% Internal Method Calculated from analyzed value
a)	SUM THC (>C12-C35)	170 mg/kg TS	25	30% Internal Method Calculated from analyzed value
a)	Alifater C5-C6	< 7.0 mg/kg TS	7	SPI 2011
a)	Alifater >C6-C8	< 7.0 mg/kg TS	7	SPI 2011
a)	Alifater >C8-C10	< 3.0 mg/kg TS	3	SPI 2011
a)	Alifater >C10-C12	< 5.0 mg/kg TS	5	SPI 2011
a)	Alifater >C12-C16	< 5.0 mg/kg TS	5	SPI 2011
a)	Alifater >C16-C35	29 mg/kg TS	10	30% SPI 2011
a)	Sum alifater C5-C35 og C12-C35			
a)	Alifater C5-C35	29 mg/kg TS	20	Internal Method Calculated from analyzed value
a)	Alifater >C12-C35	29 mg/kg TS	8	Internal Method Calculated from analyzed value
a)	Aromater >C8-C10	< 4.0 mg/kg TS	4	SPI 2011
a)	Aromater >C10-C16	< 0.90 mg/kg TS	0.9	SPI 2011
a)	Aromater >C16-C35	< 0.50 mg/kg TS	1	TK 535 N 012
a)	Methylchrysen/ benzo(a)anthracener	< 0.50 mg/kg TS	0.5	TK 535 N 012
a)	Methylpyrene/fluoranthense	< 0.50 mg/kg TS	0.5	TK 535 N 012
a)*	Alifater Oljetype			
a)*	Oljetype < C10	Utgår		Kalkulering
a)*	Oljetype > C10	Ospec		Kalkulering
a)	PAH(16)			
a)	Benzo[a]antracen	< 0.030 mg/kg TS	0.03	SS-ISO 18287:2008,

Tegnforklaring:

* Ikke omfattet av akkrediteringen LOQ: Kvantifiseringsgrense LOD: Deteksjonsgrense MU: Måleusikkerhet <: Mindre enn >: Større enn
nd: Not detected/ ikke påvist. Bakteriologiske resultater angitt som <1,<50 e.l. betyr «ikke påvist». Resultat «Påvist» betyr større enn LOQ/ LOD

Måleusikkerhet er angitt med dekningsfaktor k=2. Beslutningsregel for vurdering av om resultatet er utenfor grenseverdi/-området, er basert på enkle akseptkriterier «delt risiko» (w=0, <50% Probability of False Accept). Det henvises til www.eurofins.no for nærmere beskrivelse.

For mikrobiologiske analyser oppgis konfidensintervallet. Ytterligere opplysninger om måleusikkerhet fås ved henvendelse til laboratoriet.

Rapporten må ikke gjengis, unntatt i sin helhet, uten laboratoriets skriftlige godkjenning. Resultatene gjelder kun for de(n) undersøkte prøven(e).

Eurofins er ikke ansvarlig for informasjon oppgitt fra kunde, eller i de tilfeller hvor oppgitt informasjon kan påvirke gyldigheten til analyseresultatene.

Resultater gjelder prøven slik den ble mottatt hos laboratoriet.

a)	Krysen/Trifenylen	< 0.030 mg/kg TS	0.03		mod SS-ISO 18287:2008, mod
a)	Benzo(b,k)fluoranten	0.036 mg/kg TS	0.03	40%	SS-ISO 18287:2008, mod
a)	Benzo[a]pyren	< 0.030 mg/kg TS	0.03		SS-ISO 18287:2008, mod
a)	Indeno[1,2,3-cd]pyren	< 0.030 mg/kg TS	0.03		SS-ISO 18287:2008, mod
a)	Dibenzo[a,h]antracen	< 0.030 mg/kg TS	0.03		SS-ISO 18287:2008, mod
a)	Naftalen	< 0.030 mg/kg TS	0.03		SS-ISO 18287:2008, mod
a)	Acenaftylen	< 0.030 mg/kg TS	0.03		SS-ISO 18287:2008, mod
a)	Acenaften	< 0.030 mg/kg TS	0.03		SS-ISO 18287:2008, mod
a)	Fluoren	< 0.030 mg/kg TS	0.03		SS-ISO 18287:2008, mod
a)	Fenantren	< 0.030 mg/kg TS	0.03		SS-ISO 18287:2008, mod
a)	Antracen	< 0.030 mg/kg TS	0.03		SS-ISO 18287:2008, mod
a)	Fluoranten	< 0.030 mg/kg TS	0.03		SS-ISO 18287:2008, mod
a)	Pyren	< 0.030 mg/kg TS	0.03		SS-ISO 18287:2008, mod
a)	Benzo[ghi]perylen	< 0.030 mg/kg TS	0.03		SS-ISO 18287:2008, mod
a) Summeringer PAH					
a)	Sum karsinogene PAH	0.036 mg/kg TS			Internal Method Calculated from analyzed value
a)	Sum PAH(16) EPA	0.036 mg/kg TS			Internal Method Calculated from analyzed value
a) PCB(7)					
a)	PCB 28	< 0.0015 mg/kg TS	0.0015		SS-EN 16167:2018+AC:201 9 mod.
a)	PCB 52	< 0.0015 mg/kg TS	0.0015		SS-EN 16167:2018+AC:201 9 mod.
a)	PCB 101	0.0046 mg/kg TS	0.0015	45%	SS-EN 16167:2018+AC:201 9 mod.
a)	PCB 118	0.0031 mg/kg TS	0.0015	40%	SS-EN 16167:2018+AC:201 9 mod.
a)	PCB 138	0.013 mg/kg TS	0.0015	50%	SS-EN 16167:2018+AC:201 9 mod.
a)	PCB 153	0.014 mg/kg TS	0.0015	45%	SS-EN 16167:2018+AC:201 9 mod.
a)	PCB 180	0.0083 mg/kg TS	0.0015	50%	SS-EN 16167:2018+AC:201

Tegnforklaring:

* Ikke omfattet av akkrediteringen LOQ: Kvantifiseringsgrense LOD: Deteksjonsgrense MU: Måleusikkerhet <: Mindre enn >: Større enn
nd: Not detected/ ikke påvist. Bakteriologiske resultater angitt som <1,<50 e.l. betyr «ikke påvist». Resultat «Påvist» betyr større enn LOQ/ LOD

Måleusikkerhet er angitt med dekningsfaktor k=2. Beslutningsregel for vurdering av om resultatet er utenfor grenseverdi/-området, er basert på enkle akseptkriterier «delt risiko» (w=0, <50% Probability of False Accept). Det henvises til www.eurofins.no for nærmere beskrivelse.

For mikrobiologiske analyser oppgis konfidensintervallet. Ytterligere opplysninger om måleusikkerhet fås ved henvendelse til laboratoriet.

Rapporten må ikke gjengis, unntatt i sin helhet, uten laboratoriets skriftlige godkjenning. Resultatene gjelder kun for de(n) undersøkte prøven(e).

Eurofins er ikke ansvarlig for informasjon oppgitt fra kunde, eller i de tilfeller hvor oppgitt informasjon kan påvirke gyldigheten til analyseresultatene.

Resultater gjelder prøven slik den ble mottatt hos laboratoriet.

a)	Sum 7 PCB	0.043 mg/kg TS	0.0052	9 mod. SS-EN 16167:2018+AC:201 9 mod.
a)	Total tørrstoff glødetap	3.5 % TS	0.1 20%	SS-EN 12879:2000
a)	TOC			
a)	Totalt organisk karbon (TOC)	2.0 % TS		Internal Method Calculated from analyzed value

Utførende laboratorium/ Underleverandør:

a)* Eurofins Environment Sweden AB (Lidköping), Box 887, Sjötagsg. 3, SE-53119, Lidköping

a) Eurofins Environment Sweden AB (Lidköping), Box 887, Sjötagsg. 3, SE-53119, Lidköping ISO/IEC 17025:2017 SWEDAC 1125,

Moss 08.07.2025

Kundesenter - Eurofins Environment Testing Norway AS

Tegnforklaring:

* Ikke omfattet av akkrediteringen LOQ: Kvantifiseringsgrense LOD: Deteksjonsgrense MU: Måleusikkerhet <: Mindre enn >: Større enn
 nd: Not detected/ ikke påvist. Bakteriologiske resultater angitt som <1, <50 e.l. betyr «ikke påvist». Resultat «Påvist» betyr større enn LOQ/ LOD

Måleusikkerhet er angitt med dekningsfaktor k=2. Beslutningsregel for vurdering av om resultatet er utenfor grenseverdi/-området, er basert på enkle akseptkriterier «delt risiko» (w=0, <50% Probability of False Accept). Det henvises til www.eurofins.no for nærmere beskrivelse.

For mikrobiologiske analyser oppgis konfidensintervallet. Ytterligere opplysninger om måleusikkerhet fås ved henvendelse til laboratoriet.

Rapporten må ikke gjengis, unntatt i sin helhet, uten laboratoriets skriftlige godkjenning. Resultatene gjelder kun for de(n) undersøkte prøven(e).

Eurofins er ikke ansvarlig for informasjon oppgitt fra kunde, eller i de tilfeller hvor oppgitt informasjon kan påvirke gyldigheten til analyseresultatene.

Resultater gjelder prøven slik den ble mottatt hos laboratoriet.

Sweco Norge AS
Jernbaneveien 5-7
1400 Ski
Attn: Fredrik Olausson

**Eurofins Environment Testing Norway
(Moss)**

F. reg. NO9 651 416 18
Møllebakken 50
NO-1538 Moss

Tlf: +47 69 00 52 00
miljo@etn.eurofins.com

AR-25-MM-074388-01

EUNOMO-00469511

Prøvemottak: 02.07.2025
Temperatur:
Analyseperiode: 02.07.2025 10:00 -
08.07.2025 15:24

Referanse: 10228685-006 PGØ

ANALYSERAPPORT

Prøvenr.:	439-2025-07020597	Prøvetakingsdato:	30.06.2025		
Prøvetype:	Jord	Prøvetaker:			
Prøvemerkning:	M18 0,5-2 m	Analysestartdato:	02.07.2025		
Analyse	Resultat	Enhet	LOQ	MU	Metode
a) Tørrstoff - faste prøver					
a) Total tørrstoff	69.2	%	0.1	10%	SS-EN 12880:2000 mod.
a) Arsen (As)	5.8	mg/kg TS	1.3	30%	SS 28311:2017mod/SS-EN ISO 17294-2:2023
a) Bly (Pb)	11	mg/kg TS	1.3	25%	SS 28311:2017mod/SS-EN ISO 17294-2:2023
a) Kadmium (Cd)	< 0.27	mg/kg TS	0.27		SS 28311:2017mod/SS-EN ISO 17294-2:2023
a) Kobber (Cu)	17	mg/kg TS	0.65	25%	SS 28311:2017mod/SS-EN ISO 17294-2:2023
a) Krom (Cr)	21	mg/kg TS	0.65	35%	SS 28311:2017mod/SS-EN ISO 17294-2:2023
a) Kvikksølv (Hg)	0.065	mg/kg TS	0.013	20%	SS 28311:2017mod/SS-EN ISO 17294-2:2023
a) Nikkel (Ni)	24	mg/kg TS	0.65	25%	SS 28311:2017mod/SS-EN ISO 17294-2:2023
a) Sink (Zn)	67	mg/kg TS	2.9	25%	SS 28311:2017mod/SS-EN ISO 17294-2:2023
a) Benzen	< 0.0035	mg/kg TS	0.0035		Internal Method EPA

Tegnforklaring:

* Ikke omfattet av akkrediteringen LOQ: Kvantifiseringsgrense LOD: Deteksjonsgrense MU: Måleusikkerhet <: Mindre enn >: Større enn
nd: Not detected/ ikke påvist. Bakteriologiske resultater angitt som <1,<50 e.l. betyr «ikke påvist». Resultat «Påvist» betyr større enn LOQ/ LOD

Måleusikkerhet er angitt med dekningsfaktor k=2. Beslutningsregel for vurdering av om resultatet er utenfor grenseverdi/-området, er basert på enkle akseptkriterier «delt risiko» (w=0, <50% Probability of False Accept). Det henvises til www.eurofins.no for nærmere beskrivelse.

For mikrobiologiske analyser oppgis konfidensintervallet. Ytterligere opplysninger om måleusikkerhet fås ved henvendelse til laboratoriet.

Rapporten må ikke gjengis, unntatt i sin helhet, uten laboratoriets skriftlige godkjenning. Resultatene gjelder kun for de(n) undersøkte prøven(e).

Eurofins er ikke ansvarlig for informasjon oppgitt fra kunde, eller i de tilfeller hvor oppgitt informasjon kan påvirke gyldigheten til analyseresultatene.

Resultater gjelder prøven slik den ble mottatt hos laboratoriet.

				5021, LidMiljö.0A.01.09
a)	Toluen	< 0.10 mg/kg TS	0.1	Internal Method EPA 5021, LidMiljö.0A.01.09
a)	Etylbenzen	< 0.10 mg/kg TS	0.1	Internal Method EPA 5021, LidMiljö.0A.01.09
a)	m/p/o-Xylen	< 0.10 mg/kg TS	0.1	Internal Method EPA 5021, LidMiljö.0A.01.09
a)	THC >C5-C8	< 5.0 mg/kg TS	5	Internal Method EPA 5021, LidMiljö.0A.01.09
a)	THC >C8-C35			
a)	THC >C8-C10	< 5.0 mg/kg TS	5	SS-EN ISO 16703:2011 mod
a)	THC >C10-C12	< 5.0 mg/kg TS	5	SS-EN ISO 16703:2011 mod
a)	THC >C12-C16	< 5.0 mg/kg TS	5	SS-EN ISO 16703:2011 mod
a)	THC >C16-C35	43 mg/kg TS	20	30% SS-EN ISO 16703:2011 mod
a)	Sum THC C5-C35 og C12-C35			
a)	Sum THC (>C5-C35)	43 mg/kg TS	40	30% Internal Method Calculated from analyzed value
a)	SUM THC (>C12-C35)	43 mg/kg TS	25	30% Internal Method Calculated from analyzed value
a)	Alifater C5-C6	< 7.0 mg/kg TS	7	SPI 2011
a)	Alifater >C6-C8	< 7.0 mg/kg TS	7	SPI 2011
a)	Alifater >C8-C10	< 3.0 mg/kg TS	3	SPI 2011
a)	Alifater >C10-C12	< 5.0 mg/kg TS	5	SPI 2011
a)	Alifater >C12-C16	< 5.0 mg/kg TS	5	SPI 2011
a)	Alifater >C16-C35	< 10 mg/kg TS	10	SPI 2011
a)	Sum alifater C5-C35 og C12-C35			
a)	Alifater C5-C35	nd		Internal Method Calculated from analyzed value
a)	Alifater >C12-C35	nd		Internal Method Calculated from analyzed value
a)	Aromater >C8-C10	< 4.0 mg/kg TS	4	SPI 2011
a)	Aromater >C10-C16	< 0.90 mg/kg TS	0.9	SPI 2011
a)	Aromater >C16-C35	< 0.50 mg/kg TS	1	TK 535 N 012
a)	Methylchrysener/benzo(a)anthracener	< 0.50 mg/kg TS	0.5	TK 535 N 012
a)	Methylpyrene/fluoranthense	< 0.50 mg/kg TS	0.5	TK 535 N 012
a)*	Alifater Oljetype			
a)*	Oljetype < C10	Utgår		Kalkulering
a)*	Oljetype > C10	Utgår		Kalkulering
a)	PAH(16)			
a)	Benzo[a]antracen	0.12 mg/kg TS	0.03	30% SS-ISO 18287:2008,

Tegnforklaring:

* Ikke omfattet av akkrediteringen LOQ: Kvantifiseringsgrense LOD: Deteksjonsgrense MU: Måleusikkerhet <: Mindre enn >: Større enn
nd: Not detected/ ikke påvist. Bakteriologiske resultater angitt som <1,<50 e.l. betyr «ikke påvist». Resultat «Påvist» betyr større enn LOQ/ LOD

Måleusikkerhet er angitt med dekningsfaktor k=2. Beslutningsregel for vurdering av om resultatet er utenfor grenseverdi/-området, er basert på enkle akseptkriterier «delt risiko» (w=0, <50% Probability of False Accept). Det henvises til www.eurofins.no for nærmere beskrivelse.

For mikrobiologiske analyser oppgis konfidensintervallet. Ytterligere opplysninger om måleusikkerhet fås ved henvendelse til laboratoriet.

Rapporten må ikke gjengis, unntatt i sin helhet, uten laboratoriets skriftlige godkjenning. Resultatene gjelder kun for de(n) undersøkte prøven(e).

Eurofins er ikke ansvarlig for informasjon oppgitt fra kunde, eller i de tilfeller hvor oppgitt informasjon kan påvirke gyldigheten til analyseresultatene.

Resultater gjelder prøven slik den ble mottatt hos laboratoriet.

a)	Krysen/Trifenylen	0.12 mg/kg TS	0.03	35%	SS-ISO 18287:2008, mod
a)	Benzo(b,k)fluoranten	0.20 mg/kg TS	0.03	40%	SS-ISO 18287:2008, mod
a)	Benzo[a]pyren	0.13 mg/kg TS	0.03	35%	SS-ISO 18287:2008, mod
a)	Indeno[1,2,3-cd]pyren	0.066 mg/kg TS	0.03	45%	SS-ISO 18287:2008, mod
a)	Dibenzo[a,h]antracen	< 0.030 mg/kg TS	0.03		SS-ISO 18287:2008, mod
a)	Naftalen	< 0.030 mg/kg TS	0.03		SS-ISO 18287:2008, mod
a)	Acenaftylen	< 0.030 mg/kg TS	0.03		SS-ISO 18287:2008, mod
a)	Acenaften	< 0.030 mg/kg TS	0.03		SS-ISO 18287:2008, mod
a)	Fluoren	< 0.030 mg/kg TS	0.03		SS-ISO 18287:2008, mod
a)	Fenantren	0.11 mg/kg TS	0.03	30%	SS-ISO 18287:2008, mod
a)	Antracen	0.043 mg/kg TS	0.03	30%	SS-ISO 18287:2008, mod
a)	Fluoranten	0.28 mg/kg TS	0.03	30%	SS-ISO 18287:2008, mod
a)	Pyren	0.26 mg/kg TS	0.03	25%	SS-ISO 18287:2008, mod
a)	Benzo[ghi]perylen	0.064 mg/kg TS	0.03	40%	SS-ISO 18287:2008, mod
a) Summeringer PAH					
a)	Sum karsinogene PAH	0.64 mg/kg TS			Internal Method Calculated from analyzed value
a)	Sum PAH(16) EPA	1.4 mg/kg TS			Internal Method Calculated from analyzed value
a) PCB(7)					
a)	PCB 28	< 0.0015 mg/kg TS	0.0015		SS-EN 16167:2018+AC:201 9 mod.
a)	PCB 52	< 0.0015 mg/kg TS	0.0015		SS-EN 16167:2018+AC:201 9 mod.
a)	PCB 101	< 0.0015 mg/kg TS	0.0015		SS-EN 16167:2018+AC:201 9 mod.
a)	PCB 118	< 0.0015 mg/kg TS	0.0015		SS-EN 16167:2018+AC:201 9 mod.
a)	PCB 138	< 0.0015 mg/kg TS	0.0015		SS-EN 16167:2018+AC:201 9 mod.
a)	PCB 153	< 0.0015 mg/kg TS	0.0015		SS-EN 16167:2018+AC:201 9 mod.
a)	PCB 180	< 0.0015 mg/kg TS	0.0015		SS-EN 16167:2018+AC:201

Tegnforklaring:

* Ikke omfattet av akkrediteringen LOQ: Kvantifiseringsgrense LOD: Deteksjonsgrense MU: Måleusikkerhet <: Mindre enn >: Større enn
nd: Not detected/ ikke påvist. Bakteriologiske resultater angitt som <1,<50 e.l. betyr «ikke påvist». Resultat «Påvist» betyr større enn LOQ/ LOD

Måleusikkerhet er angitt med dekningsfaktor k=2. Beslutningsregel for vurdering av om resultatet er utenfor grenseverdi/-området, er basert på enkle akseptkriterier «delt risiko» (w=0, <50% Probability of False Accept). Det henvises til www.eurofins.no for nærmere beskrivelse.

For mikrobiologiske analyser oppgis konfidensintervallet. Ytterligere opplysninger om måleusikkerhet fås ved henvendelse til laboratoriet.

Rapporten må ikke gjengis, unntatt i sin helhet, uten laboratoriets skriftlige godkjenning. Resultatene gjelder kun for de(n) undersøkte prøven(e).

Eurofins er ikke ansvarlig for informasjon oppgitt fra kunde, eller i de tilfeller hvor oppgitt informasjon kan påvirke gyldigheten til analyseresultatene.

Resultater gjelder prøven slik den ble mottatt hos laboratoriet.



a) Sum 7 PCB	nd			9 mod. SS-EN 16167:2018+AC:201 9 mod.
a) Total tørrstoff glødetap	3.9 % TS	0.1	20%	SS-EN 12879:2000
a) TOC				
a) Totalt organisk karbon (TOC)	2.2 % TS			Internal Method Calculated from analyzed value

Utførende laboratorium/ Underleverandør:

a)* Eurofins Environment Sweden AB (Lidköping), Box 887, Sjötagsg. 3, SE-53119, Lidköping

a) Eurofins Environment Sweden AB (Lidköping), Box 887, Sjötagsg. 3, SE-53119, Lidköping ISO/IEC 17025:2017 SWEDAC 1125,

Moss 08.07.2025

Kundesenter - Eurofins Environment Testing Norway AS

Tegnforklaring:

* Ikke omfattet av akkrediteringen LOQ: Kvantifiseringsgrense LOD: Deteksjonsgrense MU: Måleusikkerhet <: Mindre enn >: Større enn
nd: Not detected/ ikke påvist. Bakteriologiske resultater angitt som <1, <50 e.l. betyr «ikke påvist». Resultat «Påvist» betyr større enn LOQ/ LOD

Måleusikkerhet er angitt med dekningsfaktor k=2. Beslutningsregel for vurdering av om resultatet er utenfor grenseverdi/-området, er basert på enkle akseptkriterier «delt risiko» (w=0, <50% Probability of False Accept). Det henvises til www.eurofins.no for nærmere beskrivelse.

For mikrobiologiske analyser oppgis konfidensintervallet. Ytterligere opplysninger om måleusikkerhet fås ved henvendelse til laboratoriet.

Rapporten må ikke gjengis, unntatt i sin helhet, uten laboratoriets skriftlige godkjenning. Resultatene gjelder kun for de(n) undersøkte prøven(e).

Eurofins er ikke ansvarlig for informasjon oppgitt fra kunde, eller i de tilfeller hvor oppgitt informasjon kan påvirke gyldigheten til analyseresultatene.

Resultater gjelder prøven slik den ble mottatt hos laboratoriet.

Sweco Norge AS

Jernbaneveien 5-7

1400 Ski

Attn: Fredrik Olausson

AR-25-MM-074389-01
EUNOMO-00469511

Prøvemottak: 02.07.2025

Temperatur:

Analyseperiode: 02.07.2025 10:00 -

08.07.2025 15:25

Referanse:

10228685-006 PGØ

ANALYSERAPPORT

Prøvenr.:	439-2025-07020598	Prøvetakingsdato:	30.06.2025		
Prøvetype:	Jord	Prøvetaker:			
Prøvemerkning:	M18 2-3 m	Analysestartdato:	02.07.2025		
Analyse	Resultat	Enhet	LOQ	MU	Metode
a) Tørrstoff - faste prøver					
a) Total tørrstoff	81.6	%	0.1	10%	SS-EN 12880:2000 mod.
a) Arsen (As)	2.1	mg/kg TS	1.1	30%	SS 28311:2017mod/SS-EN ISO 17294-2:2023
a) Bly (Pb)	34	mg/kg TS	1.1	25%	SS 28311:2017mod/SS-EN ISO 17294-2:2023
a) Kadmium (Cd)	< 0.23	mg/kg TS	0.23		SS 28311:2017mod/SS-EN ISO 17294-2:2023
a) Kobber (Cu)	19	mg/kg TS	0.55	25%	SS 28311:2017mod/SS-EN ISO 17294-2:2023
a) Krom (Cr)	9.6	mg/kg TS	0.55	35%	SS 28311:2017mod/SS-EN ISO 17294-2:2023
a) Kvikksølv (Hg)	0.23	mg/kg TS	0.011	20%	SS 28311:2017mod/SS-EN ISO 17294-2:2023
a) Nikkel (Ni)	7.5	mg/kg TS	0.55	25%	SS 28311:2017mod/SS-EN ISO 17294-2:2023
a) Sink (Zn)	61	mg/kg TS	2.5	25%	SS 28311:2017mod/SS-EN ISO 17294-2:2023
a) Benzen	< 0.0035	mg/kg TS	0.0035		Internal Method EPA

Tegnforklaring:

* Ikke omfattet av akkrediteringen LOQ: Kvantifiseringsgrense LOD: Deteksjonsgrense MU: Måleusikkerhet <: Mindre enn >: Større enn
 nd: Not detected/ ikke påvist. Bakteriologiske resultater angitt som <1,<50 e.l. betyr «ikke påvist». Resultat «Påvist» betyr større enn LOQ/ LOD

Måleusikkerhet er angitt med dekningsfaktor k=2. Beslutningsregel for vurdering av om resultatet er utenfor grenseverdi/-området, er basert på enkle akseptkriterier «delt risiko» (w=0, <50% Probability of False Accept). Det henvises til www.eurofins.no for nærmere beskrivelse.

For mikrobiologiske analyser oppgis konfidensintervallet. Ytterligere opplysninger om måleusikkerhet fås ved henvendelse til laboratoriet.

Rapporten må ikke gjengis, unntatt i sin helhet, uten laboratoriets skriftlige godkjenning. Resultatene gjelder kun for de(n) undersøkte prøven(e).

Eurofins er ikke ansvarlig for informasjon oppgitt fra kunde, eller i de tilfeller hvor oppgitt informasjon kan påvirke gyldigheten til analyseresultatene.

Resultater gjelder prøven slik den ble mottatt hos laboratoriet.

				5021, LidMiljö.0A.01.09
a)	Toluen	< 0.10 mg/kg TS	0.1	Internal Method EPA 5021, LidMiljö.0A.01.09
a)	Etylbenzen	< 0.10 mg/kg TS	0.1	Internal Method EPA 5021, LidMiljö.0A.01.09
a)	m/p/o-Xylen	< 0.10 mg/kg TS	0.1	Internal Method EPA 5021, LidMiljö.0A.01.09
a)	THC >C5-C8	< 5.0 mg/kg TS	5	Internal Method EPA 5021, LidMiljö.0A.01.09
a)	THC >C8-C35			
a)	THC >C8-C10	< 5.0 mg/kg TS	5	SS-EN ISO 16703:2011 mod
a)	THC >C10-C12	< 5.0 mg/kg TS	5	SS-EN ISO 16703:2011 mod
a)	THC >C12-C16	< 5.0 mg/kg TS	5	SS-EN ISO 16703:2011 mod
a)	THC >C16-C35	30 mg/kg TS	20	30% SS-EN ISO 16703:2011 mod
a)	Sum THC C5-C35 og C12-C35			
a)	Sum THC (>C5-C35)	30 mg/kg TS	40	30% Internal Method Calculated from analyzed value
a)	SUM THC (>C12-C35)	30 mg/kg TS	25	30% Internal Method Calculated from analyzed value
a)	Alifater C5-C6	< 7.0 mg/kg TS	7	SPI 2011
a)	Alifater >C6-C8	< 7.0 mg/kg TS	7	SPI 2011
a)	Alifater >C8-C10	< 3.0 mg/kg TS	3	SPI 2011
a)	Alifater >C10-C12	< 5.0 mg/kg TS	5	SPI 2011
a)	Alifater >C12-C16	< 5.0 mg/kg TS	5	SPI 2011
a)	Alifater >C16-C35	< 10 mg/kg TS	10	SPI 2011
a)	Sum alifater C5-C35 og C12-C35			
a)	Alifater C5-C35	nd		Internal Method Calculated from analyzed value
a)	Alifater >C12-C35	nd		Internal Method Calculated from analyzed value
a)	Aromater >C8-C10	< 4.0 mg/kg TS	4	SPI 2011
a)	Aromater >C10-C16	< 0.90 mg/kg TS	0.9	SPI 2011
a)	Aromater >C16-C35	< 0.50 mg/kg TS	1	TK 535 N 012
a)	Methylchrysen/ benzo(a)anthracener	< 0.50 mg/kg TS	0.5	TK 535 N 012
a)	Methylpyrene/fluoranthense	< 0.50 mg/kg TS	0.5	TK 535 N 012
a)*	Alifater Oljetype			
a)*	Oljetype < C10	Utgår		Kalkulering
a)*	Oljetype > C10	Utgår		Kalkulering
a)	PAH(16)			
a)	Benzo[a]antracen	0.082 mg/kg TS	0.03	30% SS-ISO 18287:2008,

Tegnforklaring:

* Ikke omfattet av akkrediteringen LOQ: Kvantifiseringsgrense LOD: Deteksjonsgrense MU: Måleusikkerhet <: Mindre enn >: Større enn
nd: Not detected/ ikke påvist. Bakteriologiske resultater angitt som <1, <50 e.l. betyr «ikke påvist». Resultat «Påvist» betyr større enn LOQ/ LOD

Måleusikkerhet er angitt med dekningsfaktor k=2. Beslutningsregel for vurdering av om resultatet er utenfor grenseverdi/-området, er basert på enkle akseptkriterier «delt risiko» (w=0, <50% Probability of False Accept). Det henvises til www.eurofins.no for nærmere beskrivelse.

For mikrobiologiske analyser oppgis konfidensintervallet. Ytterligere opplysninger om måleusikkerhet fås ved henvendelse til laboratoriet.

Rapporten må ikke gjengis, unntatt i sin helhet, uten laboratoriets skriftlige godkjenning. Resultatene gjelder kun for de(n) undersøkte prøven(e).

Eurofins er ikke ansvarlig for informasjon oppgitt fra kunde, eller i de tilfeller hvor oppgitt informasjon kan påvirke gyldigheten til analyseresultatene.

Resultater gjelder prøven slik den ble mottatt hos laboratoriet.

a)	Krysen/Trifenylen	0.088 mg/kg TS	0.03	35%	mod SS-ISO 18287:2008, mod
a)	Benzo(b,k)fluoranten	0.16 mg/kg TS	0.03	40%	SS-ISO 18287:2008, mod
a)	Benzo[a]pyren	0.097 mg/kg TS	0.03	35%	SS-ISO 18287:2008, mod
a)	Indeno[1,2,3-cd]pyren	0.061 mg/kg TS	0.03	45%	SS-ISO 18287:2008, mod
a)	Dibenzo[a,h]antracen	< 0.030 mg/kg TS	0.03		SS-ISO 18287:2008, mod
a)	Naftalen	< 0.030 mg/kg TS	0.03		SS-ISO 18287:2008, mod
a)	Acenaftylen	< 0.030 mg/kg TS	0.03		SS-ISO 18287:2008, mod
a)	Acenaften	< 0.030 mg/kg TS	0.03		SS-ISO 18287:2008, mod
a)	Fluoren	< 0.030 mg/kg TS	0.03		SS-ISO 18287:2008, mod
a)	Fenantren	0.091 mg/kg TS	0.03	30%	SS-ISO 18287:2008, mod
a)	Antracen	0.035 mg/kg TS	0.03	30%	SS-ISO 18287:2008, mod
a)	Fluoranten	0.22 mg/kg TS	0.03	30%	SS-ISO 18287:2008, mod
a)	Pyren	0.19 mg/kg TS	0.03	25%	SS-ISO 18287:2008, mod
a)	Benzo[ghi]perylen	0.062 mg/kg TS	0.03	40%	SS-ISO 18287:2008, mod
a) Summeringer PAH					
a)	Sum karsinogene PAH	0.49 mg/kg TS			Internal Method Calculated from analyzed value
a)	Sum PAH(16) EPA	1.1 mg/kg TS			Internal Method Calculated from analyzed value
a) PCB(7)					
a)	PCB 28	< 0.0015 mg/kg TS	0.0015		SS-EN 16167:2018+AC:201 9 mod.
a)	PCB 52	< 0.0015 mg/kg TS	0.0015		SS-EN 16167:2018+AC:201 9 mod.
a)	PCB 101	< 0.0015 mg/kg TS	0.0015		SS-EN 16167:2018+AC:201 9 mod.
a)	PCB 118	< 0.0015 mg/kg TS	0.0015		SS-EN 16167:2018+AC:201 9 mod.
a)	PCB 138	< 0.0015 mg/kg TS	0.0015		SS-EN 16167:2018+AC:201 9 mod.
a)	PCB 153	< 0.0015 mg/kg TS	0.0015		SS-EN 16167:2018+AC:201 9 mod.
a)	PCB 180	< 0.0015 mg/kg TS	0.0015		SS-EN 16167:2018+AC:201

Tegnforklaring:

* Ikke omfattet av akkrediteringen LOQ: Kvantifiseringsgrense LOD: Deteksjonsgrense MU: Måleusikkerhet <: Mindre enn >: Større enn
 nd: Not detected/ ikke påvist. Bakteriologiske resultater angitt som <1,<50 e.l. betyr «ikke påvist». Resultat «Påvist» betyr større enn LOQ/ LOD

Måleusikkerhet er angitt med dekningsfaktor k=2. Beslutningsregel for vurdering av om resultatet er utenfor grenseverdi/-området, er basert på enkle akseptkriterier «delt risiko» (w=0, <50% Probability of False Accept). Det henvises til www.eurofins.no for nærmere beskrivelse.

For mikrobiologiske analyser oppgis konfidensintervallet. Ytterligere opplysninger om måleusikkerhet fås ved henvendelse til laboratoriet.

Rapporten må ikke gjengis, unntatt i sin helhet, uten laboratoriets skriftlige godkjenning. Resultatene gjelder kun for de(n) undersøkte prøven(e).

Eurofins er ikke ansvarlig for informasjon oppgitt fra kunde, eller i de tilfeller hvor oppgitt informasjon kan påvirke gyldigheten til analyseresultatene.

Resultater gjelder prøven slik den ble mottatt hos laboratoriet.



a)	Sum 7 PCB	nd			9 mod. SS-EN 16167:2018+AC:201 9 mod.
a)	Total tørrstoff glødetap	0.8 % TS	0.1	20%	SS-EN 12879:2000
a)	TOC				
a)	Totalt organisk karbon (TOC)	0.46 % TS			Internal Method Calculated from analyzed value

Utførende laboratorium/ Underleverandør:

a)* Eurofins Environment Sweden AB (Lidköping), Box 887, Sjöhagsg. 3, SE-53119, Lidköping

a) Eurofins Environment Sweden AB (Lidköping), Box 887, Sjöhagsg. 3, SE-53119, Lidköping ISO/IEC 17025:2017 SWEDAC 1125,

Moss 08.07.2025

Kundesenter - Eurofins Environment Testing Norway AS

Tegnforklaring:

* Ikke omfattet av akkrediteringen LOQ: Kvantifiseringsgrense LOD: Deteksjonsgrense MU: Måleusikkerhet <: Mindre enn >: Større enn
nd: Not detected/ ikke påvist. Bakteriologiske resultater angitt som <1, <50 e.l. betyr «ikke påvist». Resultat «Påvist» betyr større enn LOQ/ LOD

Måleusikkerhet er angitt med dekningsfaktor k=2. Beslutningsregel for vurdering av om resultatet er utenfor grenseverdi/-området, er basert på enkle akseptkriterier «delt risiko» (w=0, <50% Probability of False Accept). Det henvises til www.eurofins.no for nærmere beskrivelse.

For mikrobiologiske analyser oppgis konfidensintervallet. Ytterligere opplysninger om måleusikkerhet fås ved henvendelse til laboratoriet.

Rapporten må ikke gjengis, unntatt i sin helhet, uten laboratoriets skriftlige godkjenning. Resultatene gjelder kun for de(n) undersøkte prøven(e).

Eurofins er ikke ansvarlig for informasjon oppgitt fra kunde, eller i de tilfeller hvor oppgitt informasjon kan påvirke gyldigheten til analyseresultatene.

Resultater gjelder prøven slik den ble mottatt hos laboratoriet.

Sweco Norge AS
Jernbaneveien 5-7
1400 Ski
Attn: Fredrik Olausson

**Eurofins Environment Testing Norway
(Moss)**

F. reg. NO9 651 416 18
Møllebakken 50
NO-1538 Moss

Tlf: +47 69 00 52 00
miljo@etn.eurofins.com

AR-25-MM-074390-01

EUNOMO-00469511

Prøvemottak: 02.07.2025
Temperatur:
Analyseperiode: 02.07.2025 10:00 -
08.07.2025 15:25

Referanse: 10228685-006 PGØ

ANALYSERAPPORT

Prøvenr.:	439-2025-07020599	Prøvetakingsdato:	30.06.2025		
Prøvetype:	Jord	Prøvetaker:			
Prøvemerkning:	M15 0,5-1 m	Analysestartdato:	02.07.2025		
Analyse	Resultat	Enhet	LOQ	MU	Metode
a) Tørrstoff - faste prøver					
a) Total tørrstoff	85.6	%	0.1	10%	SS-EN 12880:2000 mod.
a) Arsen (As)	3.7	mg/kg TS	1.1	30%	SS 28311:2017mod/SS-EN ISO 17294-2:2023
a) Bly (Pb)	17	mg/kg TS	1.1	25%	SS 28311:2017mod/SS-EN ISO 17294-2:2023
a) Kadmium (Cd)	< 0.22	mg/kg TS	0.22		SS 28311:2017mod/SS-EN ISO 17294-2:2023
a) Kobber (Cu)	19	mg/kg TS	0.53	25%	SS 28311:2017mod/SS-EN ISO 17294-2:2023
a) Krom (Cr)	23	mg/kg TS	0.53	35%	SS 28311:2017mod/SS-EN ISO 17294-2:2023
a) Kvikksølv (Hg)	0.024	mg/kg TS	0.011	20%	SS 28311:2017mod/SS-EN ISO 17294-2:2023
a) Nikkel (Ni)	22	mg/kg TS	0.53	25%	SS 28311:2017mod/SS-EN ISO 17294-2:2023
a) Sink (Zn)	82	mg/kg TS	2.3	25%	SS 28311:2017mod/SS-EN ISO 17294-2:2023
a) Benzen	< 0.0035	mg/kg TS	0.0035		Internal Method EPA

Tegnforklaring:

* Ikke omfattet av akkrediteringen LOQ: Kvantifiseringsgrense LOD: Deteksjonsgrense MU: Måleusikkerhet <: Mindre enn >: Større enn
nd: Not detected/ ikke påvist. Bakteriologiske resultater angitt som <1,<50 e.l. betyr «ikke påvist». Resultat «Påvist» betyr større enn LOQ/ LOD

Måleusikkerhet er angitt med dekningsfaktor k=2. Beslutningsregel for vurdering av om resultatet er utenfor grenseverdi/-området, er basert på enkle akseptkriterier «delt risiko» (w=0, <50% Probability of False Accept). Det henvises til www.eurofins.no for nærmere beskrivelse.

For mikrobiologiske analyser oppgis konfidensintervallet. Ytterligere opplysninger om måleusikkerhet fås ved henvendelse til laboratoriet.

Rapporten må ikke gjengis, unntatt i sin helhet, uten laboratoriets skriftlige godkjenning. Resultatene gjelder kun for de(n) undersøkte prøven(e).

Eurofins er ikke ansvarlig for informasjon oppgitt fra kunde, eller i de tilfeller hvor oppgitt informasjon kan påvirke gyldigheten til analyseresultatene.

Resultater gjelder prøven slik den ble mottatt hos laboratoriet.

				5021, LidMiljö.0A.01.09
a)	Toluen	< 0.10 mg/kg TS	0.1	Internal Method EPA 5021, LidMiljö.0A.01.09
a)	Etylbenzen	< 0.10 mg/kg TS	0.1	Internal Method EPA 5021, LidMiljö.0A.01.09
a)	m/p/o-Xylen	< 0.10 mg/kg TS	0.1	Internal Method EPA 5021, LidMiljö.0A.01.09
a)	THC >C5-C8	< 5.0 mg/kg TS	5	Internal Method EPA 5021, LidMiljö.0A.01.09
a)	THC >C8-C35			
a)	THC >C8-C10	< 5.0 mg/kg TS	5	SS-EN ISO 16703:2011 mod
a)	THC >C10-C12	< 5.0 mg/kg TS	5	SS-EN ISO 16703:2011 mod
a)	THC >C12-C16	8.9 mg/kg TS	5	30% SS-EN ISO 16703:2011 mod
a)	THC >C16-C35	240 mg/kg TS	20	30% SS-EN ISO 16703:2011 mod
a)	Sum THC C5-C35 og C12-C35			
a)	Sum THC (>C5-C35)	250 mg/kg TS	40	30% Internal Method Calculated from analyzed value
a)	SUM THC (>C12-C35)	250 mg/kg TS	25	30% Internal Method Calculated from analyzed value
a)	Alifater C5-C6	< 7.0 mg/kg TS	7	SPI 2011
a)	Alifater >C6-C8	< 7.0 mg/kg TS	7	SPI 2011
a)	Alifater >C8-C10	< 3.0 mg/kg TS	3	SPI 2011
a)	Alifater >C10-C12	< 5.0 mg/kg TS	5	SPI 2011
a)	Alifater >C12-C16	< 5.0 mg/kg TS	5	SPI 2011
a)	Alifater >C16-C35	37 mg/kg TS	10	30% SPI 2011
a)	Sum alifater C5-C35 og C12-C35			
a)	Alifater C5-C35	37 mg/kg TS	20	Internal Method Calculated from analyzed value
a)	Alifater >C12-C35	37 mg/kg TS	8	Internal Method Calculated from analyzed value
a)	Aromater >C8-C10	< 4.0 mg/kg TS	4	SPI 2011
a)	Aromater >C10-C16	< 0.90 mg/kg TS	0.9	SPI 2011
a)	Aromater >C16-C35	< 0.50 mg/kg TS	1	TK 535 N 012
a)	Methylchryseiner/benzo(a)anthracener	< 0.50 mg/kg TS	0.5	TK 535 N 012
a)	Methylpyrene/fluoranthense	< 0.50 mg/kg TS	0.5	TK 535 N 012
a)*	Alifater Oljetype			
a)*	Oljetype < C10	Utgår		Kalkulering
a)*	Oljetype > C10	Ospec		Kalkulering
a)	PAH(16)			
a)	Benzo[a]antracen	< 0.030 mg/kg TS	0.03	SS-ISO 18287:2008,

Tegnforklaring:

* Ikke omfattet av akkrediteringen LOQ: Kvantifiseringsgrense LOD: Deteksjonsgrense MU: Måleusikkerhet <: Mindre enn >: Større enn
nd: Not detected/ ikke påvist. Bakteriologiske resultater angitt som <1,<50 e.l. betyr «ikke påvist». Resultat «Påvist» betyr større enn LOQ/ LOD

Måleusikkerhet er angitt med dekningsfaktor k=2. Beslutningsregel for vurdering av om resultatet er utenfor grenseverdi/-området, er basert på enkle akseptkriterier «delt risiko» (w=0, <50% Probability of False Accept). Det henvises til www.eurofins.no for nærmere beskrivelse.

For mikrobiologiske analyser oppgis konfidensintervallet. Ytterligere opplysninger om måleusikkerhet fås ved henvendelse til laboratoriet.

Rapporten må ikke gjengis, unntatt i sin helhet, uten laboratoriets skriftlige godkjenning. Resultatene gjelder kun for de(n) undersøkte prøven(e).

Eurofins er ikke ansvarlig for informasjon oppgitt fra kunde, eller i de tilfeller hvor oppgitt informasjon kan påvirke gyldigheten til analyseresultatene.

Resultater gjelder prøven slik den ble mottatt hos laboratoriet.

a)	Krysen/Trifenylen	0.034 mg/kg TS	0.03	35%	mod SS-ISO 18287:2008, mod
a)	Benzo(b,k)fluoranten	0.070 mg/kg TS	0.03	40%	SS-ISO 18287:2008, mod
a)	Benzo[a]pyren	0.044 mg/kg TS	0.03	35%	SS-ISO 18287:2008, mod
a)	Indeno[1,2,3-cd]pyren	0.032 mg/kg TS	0.03	45%	SS-ISO 18287:2008, mod
a)	Dibenzo[a,h]antracen	< 0.030 mg/kg TS	0.03		SS-ISO 18287:2008, mod
a)	Naftalen	< 0.030 mg/kg TS	0.03		SS-ISO 18287:2008, mod
a)	Acenaftylen	< 0.030 mg/kg TS	0.03		SS-ISO 18287:2008, mod
a)	Acenaften	< 0.030 mg/kg TS	0.03		SS-ISO 18287:2008, mod
a)	Fluoren	< 0.030 mg/kg TS	0.03		SS-ISO 18287:2008, mod
a)	Fenantren	< 0.030 mg/kg TS	0.03		SS-ISO 18287:2008, mod
a)	Antracen	< 0.030 mg/kg TS	0.03		SS-ISO 18287:2008, mod
a)	Fluoranten	0.050 mg/kg TS	0.03	30%	SS-ISO 18287:2008, mod
a)	Pyren	0.057 mg/kg TS	0.03	25%	SS-ISO 18287:2008, mod
a)	Benzo[ghi]perylen	0.039 mg/kg TS	0.03	40%	SS-ISO 18287:2008, mod
a) Summeringer PAH					
a)	Sum karsinogene PAH	0.18 mg/kg TS			Internal Method Calculated from analyzed value
a)	Sum PAH(16) EPA	0.33 mg/kg TS			Internal Method Calculated from analyzed value
a) PCB(7)					
a)	PCB 28	< 0.0015 mg/kg TS	0.0015		SS-EN 16167:2018+AC:201 9 mod.
a)	PCB 52	< 0.0015 mg/kg TS	0.0015		SS-EN 16167:2018+AC:201 9 mod.
a)	PCB 101	< 0.0015 mg/kg TS	0.0015		SS-EN 16167:2018+AC:201 9 mod.
a)	PCB 118	< 0.0015 mg/kg TS	0.0015		SS-EN 16167:2018+AC:201 9 mod.
a)	PCB 138	0.0022 mg/kg TS	0.0015	50%	SS-EN 16167:2018+AC:201 9 mod.
a)	PCB 153	0.0018 mg/kg TS	0.0015	45%	SS-EN 16167:2018+AC:201 9 mod.
a)	PCB 180	< 0.0015 mg/kg TS	0.0015		SS-EN 16167:2018+AC:201

Tegnforklaring:

* Ikke omfattet av akkrediteringen LOQ: Kvantifiseringsgrense LOD: Deteksjonsgrense MU: Måleusikkerhet <: Mindre enn >: Større enn
nd: Not detected/ ikke påvist. Bakteriologiske resultater angitt som <1,<50 e.l. betyr «ikke påvist». Resultat «Påvist» betyr større enn LOQ/ LOD

Måleusikkerhet er angitt med dekningsfaktor k=2. Beslutningsregel for vurdering av om resultatet er utenfor grenseverdi/-området, er basert på enkle akseptkriterier «delt risiko» (w=0, <50% Probability of False Accept). Det henvises til www.eurofins.no for nærmere beskrivelse.

For mikrobiologiske analyser oppgis konfidensintervallet. Ytterligere opplysninger om måleusikkerhet fås ved henvendelse til laboratoriet.

Rapporten må ikke gjengis, unntatt i sin helhet, uten laboratoriets skriftlige godkjenning. Resultatene gjelder kun for de(n) undersøkte prøven(e).

Eurofins er ikke ansvarlig for informasjon oppgitt fra kunde, eller i de tilfeller hvor oppgitt informasjon kan påvirke gyldigheten til analyseresultatene.

Resultater gjelder prøven slik den ble mottatt hos laboratoriet.

a)	Sum 7 PCB	< 0.0052 mg/kg TS	0.0052		9 mod. SS-EN 16167:2018+AC:201 9 mod.
a)	Total tørrstoff glødetap	1.8 % TS	0.1	20%	SS-EN 12879:2000
a)	TOC				
a)	Totalt organisk karbon (TOC)	1.0 % TS			Internal Method Calculated from analyzed value

Utførende laboratorium/ Underleverandør:

a)* Eurofins Environment Sweden AB (Lidköping), Box 887, Sjötagsg. 3, SE-53119, Lidköping

a) Eurofins Environment Sweden AB (Lidköping), Box 887, Sjötagsg. 3, SE-53119, Lidköping ISO/IEC 17025:2017 SWEDAC 1125,

Moss 08.07.2025

Kundesenter - Eurofins Environment Testing Norway AS

Tegnforklaring:

* Ikke omfattet av akkrediteringen LOQ: Kvantifiseringsgrense LOD: Deteksjonsgrense MU: Måleusikkerhet <: Mindre enn >: Større enn
 nd: Not detected/ ikke påvist. Bakteriologiske resultater angitt som <1, <50 e.l. betyr «ikke påvist». Resultat «Påvist» betyr større enn LOQ/ LOD

Måleusikkerhet er angitt med dekningsfaktor k=2. Beslutningsregel for vurdering av om resultatet er utenfor grenseverdi/-området, er basert på enkle akseptkriterier «delt risiko» (w=0, <50% Probability of False Accept). Det henvises til www.eurofins.no for nærmere beskrivelse.

For mikrobiologiske analyser oppgis konfidensintervallet. Ytterligere opplysninger om måleusikkerhet fås ved henvendelse til laboratoriet.

Rapporten må ikke gjengis, unntatt i sin helhet, uten laboratoriets skriftlige godkjenning. Resultatene gjelder kun for de(n) undersøkte prøven(e).

Eurofins er ikke ansvarlig for informasjon oppgitt fra kunde, eller i de tilfeller hvor oppgitt informasjon kan påvirke gyldigheten til analyseresultatene.

Resultater gjelder prøven slik den ble mottatt hos laboratoriet.

Sweco Norge AS
Jernbaneveien 5-7
1400 Ski
Attn: Fredrik Olausson

**Eurofins Environment Testing Norway
(Moss)**

F. reg. NO9 651 416 18
Møllebakken 50
NO-1538 Moss

Tlf: +47 69 00 52 00
miljo@etn.eurofins.com

AR-25-MM-074391-01

EUNOMO-00469511

Prøvemottak: 02.07.2025
Temperatur:
Analyseperiode: 02.07.2025 10:00 -
08.07.2025 15:25

Referanse: 10228685-006 PGØ

ANALYSERAPPORT

Prøvenr.:	439-2025-07020600	Prøvetakingsdato:	30.06.2025		
Prøvetype:	Jord	Prøvetaker:			
Prøvemerkning:	M15 1-2 m	Analysestartdato:	02.07.2025		
Analyse	Resultat	Enhet	LOQ	MU	Metode
a) Tørrstoff - faste prøver					
a) Total tørrstoff	80.5	%	0.1	10%	SS-EN 12880:2000 mod.
a) Arsen (As)	6.0	mg/kg TS	1.1	30%	SS 28311:2017mod/SS-EN ISO 17294-2:2023
a) Bly (Pb)	18	mg/kg TS	1.1	25%	SS 28311:2017mod/SS-EN ISO 17294-2:2023
a) Kadmium (Cd)	< 0.23	mg/kg TS	0.23		SS 28311:2017mod/SS-EN ISO 17294-2:2023
a) Kobber (Cu)	19	mg/kg TS	0.56	25%	SS 28311:2017mod/SS-EN ISO 17294-2:2023
a) Krom (Cr)	35	mg/kg TS	0.56	35%	SS 28311:2017mod/SS-EN ISO 17294-2:2023
a) Kvikksølv (Hg)	0.030	mg/kg TS	0.011	20%	SS 28311:2017mod/SS-EN ISO 17294-2:2023
a) Nikkel (Ni)	31	mg/kg TS	0.56	25%	SS 28311:2017mod/SS-EN ISO 17294-2:2023
a) Sink (Zn)	80	mg/kg TS	2.5	25%	SS 28311:2017mod/SS-EN ISO 17294-2:2023
a) Benzen	< 0.0035	mg/kg TS	0.0035		Internal Method EPA

Tegnforklaring:

* Ikke omfattet av akkrediteringen LOQ: Kvantifiseringsgrense LOD: Deteksjonsgrense MU: Måleusikkerhet <: Mindre enn >: Større enn
nd: Not detected/ ikke påvist. Bakteriologiske resultater angitt som <1,<50 e.l. betyr «ikke påvist». Resultat «Påvist» betyr større enn LOQ/ LOD

Måleusikkerhet er angitt med dekningsfaktor k=2. Beslutningsregel for vurdering av om resultatet er utenfor grenseverdi/-området, er basert på enkle akseptkriterier «delt risiko» (w=0, <50% Probability of False Accept). Det henvises til www.eurofins.no for nærmere beskrivelse.

For mikrobiologiske analyser oppgis konfidensintervallet. Ytterligere opplysninger om måleusikkerhet fås ved henvendelse til laboratoriet.

Rapporten må ikke gjengis, unntatt i sin helhet, uten laboratoriets skriftlige godkjenning. Resultatene gjelder kun for de(n) undersøkte prøven(e).

Eurofins er ikke ansvarlig for informasjon oppgitt fra kunde, eller i de tilfeller hvor oppgitt informasjon kan påvirke gyldigheten til analyseresultatene.

Resultater gjelder prøven slik den ble mottatt hos laboratoriet.

				5021, LidMiljö.0A.01.09
a)	Toluen	< 0.10 mg/kg TS	0.1	Internal Method EPA 5021, LidMiljö.0A.01.09
a)	Etylbenzen	< 0.10 mg/kg TS	0.1	Internal Method EPA 5021, LidMiljö.0A.01.09
a)	m/p/o-Xylen	< 0.10 mg/kg TS	0.1	Internal Method EPA 5021, LidMiljö.0A.01.09
a)	THC >C5-C8	< 5.0 mg/kg TS	5	Internal Method EPA 5021, LidMiljö.0A.01.09
a)	THC >C8-C35			
a)	THC >C8-C10	< 5.0 mg/kg TS	5	SS-EN ISO 16703:2011 mod
a)	THC >C10-C12	< 5.0 mg/kg TS	5	SS-EN ISO 16703:2011 mod
a)	THC >C12-C16	< 5.0 mg/kg TS	5	SS-EN ISO 16703:2011 mod
a)	THC >C16-C35	25 mg/kg TS	20	30% SS-EN ISO 16703:2011 mod
a)	Sum THC C5-C35 og C12-C35			
a)	Sum THC (>C5-C35)	25 mg/kg TS	40	30% Internal Method Calculated from analyzed value
a)	SUM THC (>C12-C35)	25 mg/kg TS	25	30% Internal Method Calculated from analyzed value
a)	Alifater C5-C6	< 7.0 mg/kg TS	7	SPI 2011
a)	Alifater >C6-C8	< 7.0 mg/kg TS	7	SPI 2011
a)	Alifater >C8-C10	< 3.0 mg/kg TS	3	SPI 2011
a)	Alifater >C10-C12	< 5.0 mg/kg TS	5	SPI 2011
a)	Alifater >C12-C16	< 5.0 mg/kg TS	5	SPI 2011
a)	Alifater >C16-C35	< 10 mg/kg TS	10	SPI 2011
a)	Sum alifater C5-C35 og C12-C35			
a)	Alifater C5-C35	nd		Internal Method Calculated from analyzed value
a)	Alifater >C12-C35	nd		Internal Method Calculated from analyzed value
a)	Aromater >C8-C10	< 4.0 mg/kg TS	4	SPI 2011
a)	Aromater >C10-C16	< 0.90 mg/kg TS	0.9	SPI 2011
a)	Aromater >C16-C35	< 0.50 mg/kg TS	1	TK 535 N 012
a)	Methylchrysen/ benzo(a)anthracener	< 0.50 mg/kg TS	0.5	TK 535 N 012
a)	Methylpyrene/fluoranthense	< 0.50 mg/kg TS	0.5	TK 535 N 012
a)*	Alifater Oljetype			
a)*	Oljetype < C10	Utgår		Kalkulering
a)*	Oljetype > C10	Utgår		Kalkulering
a)	PAH(16)			
a)	Benzo[a]antracen	0.052 mg/kg TS	0.03	30% SS-ISO 18287:2008,

Tegnforklaring:

* Ikke omfattet av akkrediteringen LOQ: Kvantifiseringsgrense LOD: Deteksjonsgrense MU: Måleusikkerhet <: Mindre enn >: Større enn
nd: Not detected/ ikke påvist. Bakteriologiske resultater angitt som <1, <50 e.l. betyr «ikke påvist». Resultat «Påvist» betyr større enn LOQ/ LOD

Måleusikkerhet er angitt med dekningsfaktor k=2. Beslutningsregel for vurdering av om resultatet er utenfor grenseverdi/-området, er basert på enkle akseptkriterier «delt risiko» (w=0, <50% Probability of False Accept). Det henvises til www.eurofins.no for nærmere beskrivelse.

For mikrobiologiske analyser oppgis konfidensintervallet. Ytterligere opplysninger om måleusikkerhet fås ved henvendelse til laboratoriet.

Rapporten må ikke gjengis, unntatt i sin helhet, uten laboratoriets skriftlige godkjenning. Resultatene gjelder kun for de(n) undersøkte prøven(e).

Eurofins er ikke ansvarlig for informasjon oppgitt fra kunde, eller i de tilfeller hvor oppgitt informasjon kan påvirke gyldigheten til analyseresultatene.

Resultater gjelder prøven slik den ble mottatt hos laboratoriet.

a)	Krysen/Trifenylen	0.085 mg/kg TS	0.03	35%	mod SS-ISO 18287:2008, mod
a)	Benzo(b,k)fluoranten	0.19 mg/kg TS	0.03	40%	SS-ISO 18287:2008, mod
a)	Benzo[a]pyren	0.094 mg/kg TS	0.03	35%	SS-ISO 18287:2008, mod
a)	Indeno[1,2,3-cd]pyren	0.067 mg/kg TS	0.03	45%	SS-ISO 18287:2008, mod
a)	Dibenzo[a,h]antracen	< 0.030 mg/kg TS	0.03		SS-ISO 18287:2008, mod
a)	Naftalen	< 0.030 mg/kg TS	0.03		SS-ISO 18287:2008, mod
a)	Acenaftylen	< 0.030 mg/kg TS	0.03		SS-ISO 18287:2008, mod
a)	Acenaften	< 0.030 mg/kg TS	0.03		SS-ISO 18287:2008, mod
a)	Fluoren	< 0.030 mg/kg TS	0.03		SS-ISO 18287:2008, mod
a)	Fenantren	0.16 mg/kg TS	0.03	30%	SS-ISO 18287:2008, mod
a)	Antracen	< 0.030 mg/kg TS	0.03		SS-ISO 18287:2008, mod
a)	Fluoranten	0.23 mg/kg TS	0.03	30%	SS-ISO 18287:2008, mod
a)	Pyren	0.17 mg/kg TS	0.03	25%	SS-ISO 18287:2008, mod
a)	Benzo[ghi]perylen	0.067 mg/kg TS	0.03	40%	SS-ISO 18287:2008, mod
a) Summeringer PAH					
a)	Sum karsinogene PAH	0.49 mg/kg TS			Internal Method Calculated from analyzed value
a)	Sum PAH(16) EPA	1.1 mg/kg TS			Internal Method Calculated from analyzed value
a) PCB(7)					
a)	PCB 28	< 0.0015 mg/kg TS	0.0015		SS-EN 16167:2018+AC:201 9 mod.
a)	PCB 52	< 0.0015 mg/kg TS	0.0015		SS-EN 16167:2018+AC:201 9 mod.
a)	PCB 101	< 0.0015 mg/kg TS	0.0015		SS-EN 16167:2018+AC:201 9 mod.
a)	PCB 118	< 0.0015 mg/kg TS	0.0015		SS-EN 16167:2018+AC:201 9 mod.
a)	PCB 138	< 0.0015 mg/kg TS	0.0015		SS-EN 16167:2018+AC:201 9 mod.
a)	PCB 153	< 0.0015 mg/kg TS	0.0015		SS-EN 16167:2018+AC:201 9 mod.
a)	PCB 180	< 0.0015 mg/kg TS	0.0015		SS-EN 16167:2018+AC:201

Tegnforklaring:

* Ikke omfattet av akkrediteringen LOQ: Kvantifiseringsgrense LOD: Deteksjonsgrense MU: Måleusikkerhet <: Mindre enn >: Større enn
nd: Not detected/ ikke påvist. Bakteriologiske resultater angitt som <1,<50 e.l. betyr «ikke påvist». Resultat «Påvist» betyr større enn LOQ/ LOD

Måleusikkerhet er angitt med dekningsfaktor k=2. Beslutningsregel for vurdering av om resultatet er utenfor grenseverdi/-området, er basert på enkle akseptkriterier «delt risiko» (w=0, <50% Probability of False Accept). Det henvises til www.eurofins.no for nærmere beskrivelse.

For mikrobiologiske analyser oppgis konfidensintervallet. Ytterligere opplysninger om måleusikkerhet fås ved henvendelse til laboratoriet.

Rapporten må ikke gjengis, unntatt i sin helhet, uten laboratoriets skriftlige godkjenning. Resultatene gjelder kun for de(n) undersøkte prøven(e).

Eurofins er ikke ansvarlig for informasjon oppgitt fra kunde, eller i de tilfeller hvor oppgitt informasjon kan påvirke gyldigheten til analyseresultatene.

Resultater gjelder prøven slik den ble mottatt hos laboratoriet.



a) Sum 7 PCB	nd			9 mod. SS-EN 16167:2018+AC:201 9 mod.
a) Total tørrstoff glødetap	3.0 % TS	0.1	20%	SS-EN 12879:2000
a) TOC				
a) Totalt organisk karbon (TOC)	1.7 % TS			Internal Method Calculated from analyzed value

Utførende laboratorium/ Underleverandør:

a)* Eurofins Environment Sweden AB (Lidköping), Box 887, Sjötagsg. 3, SE-53119, Lidköping

a) Eurofins Environment Sweden AB (Lidköping), Box 887, Sjötagsg. 3, SE-53119, Lidköping ISO/IEC 17025:2017 SWEDAC 1125,

Moss 08.07.2025

Kundesenter - Eurofins Environment Testing Norway AS

Tegnforklaring:

* Ikke omfattet av akkrediteringen LOQ: Kvantifiseringsgrense LOD: Deteksjonsgrense MU: Måleusikkerhet <: Mindre enn >: Større enn
nd: Not detected/ ikke påvist. Bakteriologiske resultater angitt som <1, <50 e.l. betyr «ikke påvist». Resultat «Påvist» betyr større enn LOQ/ LOD

Måleusikkerhet er angitt med dekningsfaktor k=2. Beslutningsregel for vurdering av om resultatet er utenfor grenseverdi/-området, er basert på enkle akseptkriterier «delt risiko» (w=0, <50% Probability of False Accept). Det henvises til www.eurofins.no for nærmere beskrivelse.

For mikrobiologiske analyser oppgis konfidensintervallet. Ytterligere opplysninger om måleusikkerhet fås ved henvendelse til laboratoriet.

Rapporten må ikke gjengis, unntatt i sin helhet, uten laboratoriets skriftlige godkjenning. Resultatene gjelder kun for de(n) undersøkte prøven(e).

Eurofins er ikke ansvarlig for informasjon oppgitt fra kunde, eller i de tilfeller hvor oppgitt informasjon kan påvirke gyldigheten til analyseresultatene.

Resultater gjelder prøven slik den ble mottatt hos laboratoriet.

Sweco Norge AS
 Jernbaneveien 5-7
 1400 Ski
Attn: Fredrik Olausson
AR-25-MM-074392-01
EUNOMO-00469511

 Prøvemottak: 02.07.2025
 Temperatur:
 Analyseperiode: 02.07.2025 10:00 -
 08.07.2025 15:25

Referanse: 10228685-006 PGØ

ANALYSERAPPORT

Prøvenr.:	439-2025-07020608	Prøvetakingsdato:	30.06.2025		
Prøvetype:	Jord	Prøvetaker:			
Prøvemerkning:	M15 2-3 m	Analysestartdato:	02.07.2025		
Analyse	Resultat	Enhet	LOQ	MU	Metode
a) Tørrstoff - faste prøver					
a) Total tørrstoff	66.6	%	0.1	10%	SS-EN 12880:2000 mod.
a) Arsen (As)	9.6	mg/kg TS	1.4	30%	SS 28311:2017mod/SS-EN ISO 17294-2:2023
a) Bly (Pb)	50	mg/kg TS	1.4	25%	SS 28311:2017mod/SS-EN ISO 17294-2:2023
a) Kadmium (Cd)	0.35	mg/kg TS	0.27	25%	SS 28311:2017mod/SS-EN ISO 17294-2:2023
a) Kobber (Cu)	42	mg/kg TS	0.68	25%	SS 28311:2017mod/SS-EN ISO 17294-2:2023
a) Krom (Cr)	44	mg/kg TS	0.68	35%	SS 28311:2017mod/SS-EN ISO 17294-2:2023
a) Kvikksølv (Hg)	0.27	mg/kg TS	0.014	20%	SS 28311:2017mod/SS-EN ISO 17294-2:2023
a) Nikkel (Ni)	40	mg/kg TS	0.68	25%	SS 28311:2017mod/SS-EN ISO 17294-2:2023
a) Sink (Zn)	150	mg/kg TS	3	25%	SS 28311:2017mod/SS-EN ISO 17294-2:2023
a) Benzen	< 0.0035	mg/kg TS	0.0035		Internal Method EPA

Tegnforklaring:

 * Ikke omfattet av akkrediteringen LOQ: Kvantifiseringsgrense LOD: Deteksjonsgrense MU: Måleusikkerhet <: Mindre enn >: Større enn
 nd: Not detected/ ikke påvist. Bakteriologiske resultater angitt som <1,<50 e.l. betyr «ikke påvist». Resultat «Påvist» betyr større enn LOQ/ LOD

 Måleusikkerhet er angitt med dekningsfaktor k=2. Beslutningsregel for vurdering av om resultatet er utenfor grenseverdi/-området, er basert på enkle akseptkriterier «delt risiko» (w=0, <50% Probability of False Accept). Det henvises til www.eurofins.no for nærmere beskrivelse.

For mikrobiologiske analyser oppgis konfidensintervallet. Ytterligere opplysninger om måleusikkerhet fås ved henvendelse til laboratoriet.

Rapporten må ikke gjengis, unntatt i sin helhet, uten laboratoriets skriftlige godkjenning. Resultatene gjelder kun for de(n) undersøkte prøven(e).

Eurofins er ikke ansvarlig for informasjon oppgitt fra kunde, eller i de tilfeller hvor oppgitt informasjon kan påvirke gyldigheten til analyseresultatene.

Resultater gjelder prøven slik den ble mottatt hos laboratoriet.

				5021, LidMiljö.0A.01.09
a)	Toluen	< 0.10 mg/kg TS	0.1	Internal Method EPA 5021, LidMiljö.0A.01.09
a)	Etylbenzen	< 0.10 mg/kg TS	0.1	Internal Method EPA 5021, LidMiljö.0A.01.09
a)	m/p/o-Xylen	< 0.10 mg/kg TS	0.1	Internal Method EPA 5021, LidMiljö.0A.01.09
a)	THC >C5-C8	< 5.0 mg/kg TS	5	Internal Method EPA 5021, LidMiljö.0A.01.09
a)	THC >C8-C35			
a)	THC >C8-C10	< 5.0 mg/kg TS	5	SS-EN ISO 16703:2011 mod
a)	THC >C10-C12	< 5.0 mg/kg TS	5	SS-EN ISO 16703:2011 mod
a)	THC >C12-C16	11 mg/kg TS	5	30% SS-EN ISO 16703:2011 mod
a)	THC >C16-C35	140 mg/kg TS	20	30% SS-EN ISO 16703:2011 mod
a)	Sum THC C5-C35 og C12-C35			
a)	Sum THC (>C5-C35)	150 mg/kg TS	40	30% Internal Method Calculated from analyzed value
a)	SUM THC (>C12-C35)	150 mg/kg TS	25	30% Internal Method Calculated from analyzed value
a)	Alifater C5-C6	< 7.0 mg/kg TS	7	SPI 2011
a)	Alifater >C6-C8	< 7.0 mg/kg TS	7	SPI 2011
a)	Alifater >C8-C10	< 3.0 mg/kg TS	3	SPI 2011
a)	Alifater >C10-C12	< 5.0 mg/kg TS	5	SPI 2011
a)	Alifater >C12-C16	< 5.0 mg/kg TS	5	SPI 2011
a)	Alifater >C16-C35	17 mg/kg TS	10	30% SPI 2011
a)	Sum alifater C5-C35 og C12-C35			
a)	Alifater C5-C35	17 mg/kg TS	20	Internal Method Calculated from analyzed value
a)	Alifater >C12-C35	17 mg/kg TS	8	Internal Method Calculated from analyzed value
a)	Aromater >C8-C10	< 4.0 mg/kg TS	4	SPI 2011
a)	Aromater >C10-C16	< 0.90 mg/kg TS	0.9	SPI 2011
a)	Aromater >C16-C35	< 0.50 mg/kg TS	1	TK 535 N 012
a)	Methylchryser/ benzo(a)anthracener	< 0.50 mg/kg TS	0.5	TK 535 N 012
a)	Methylpyrene/fluoranthense	< 0.50 mg/kg TS	0.5	TK 535 N 012
a)*	Alifater Oljetype			
a)*	Oljetype < C10	Utgår		Kalkulering
a)*	Oljetype > C10	Ospec		Kalkulering
a)	PAH(16)			
a)	Benzo[a]antracen	0.15 mg/kg TS	0.03	30% SS-ISO 18287:2008,

Tegnforklaring:

* Ikke omfattet av akkrediteringen LOQ: Kvantifiseringsgrense LOD: Deteksjonsgrense MU: Måleusikkerhet <: Mindre enn >: Større enn
nd: Not detected/ ikke påvist. Bakteriologiske resultater angitt som <1,<50 e.l. betyr «ikke påvist». Resultat «Påvist» betyr større enn LOQ/ LOD

Måleusikkerhet er angitt med dekningsfaktor k=2. Beslutningsregel for vurdering av om resultatet er utenfor grenseverdi/-området, er basert på enkle akseptkriterier «delt risiko» (w=0, <50% Probability of False Accept). Det henvises til www.eurofins.no for nærmere beskrivelse.

For mikrobiologiske analyser oppgis konfidensintervallet. Ytterligere opplysninger om måleusikkerhet fås ved henvendelse til laboratoriet.

Rapporten må ikke gjengis, unntatt i sin helhet, uten laboratoriets skriftlige godkjenning. Resultatene gjelder kun for de(n) undersøkte prøven(e).

Eurofins er ikke ansvarlig for informasjon oppgitt fra kunde, eller i de tilfeller hvor oppgitt informasjon kan påvirke gyldigheten til analyseresultatene.

Resultater gjelder prøven slik den ble mottatt hos laboratoriet.

a)	Krysen/Trifenylen	0.17 mg/kg TS	0.03	35%	SS-ISO 18287:2008, mod
a)	Benzo(b,k)fluoranten	0.36 mg/kg TS	0.03	40%	SS-ISO 18287:2008, mod
a)	Benzo[a]pyren	0.20 mg/kg TS	0.03	35%	SS-ISO 18287:2008, mod
a)	Indeno[1,2,3-cd]pyren	0.13 mg/kg TS	0.03	45%	SS-ISO 18287:2008, mod
a)	Dibenzo[a,h]antracen	< 0.030 mg/kg TS	0.03		SS-ISO 18287:2008, mod
a)	Naftalen	< 0.030 mg/kg TS	0.03		SS-ISO 18287:2008, mod
a)	Acenaftylen	< 0.030 mg/kg TS	0.03		SS-ISO 18287:2008, mod
a)	Acenaften	< 0.030 mg/kg TS	0.03		SS-ISO 18287:2008, mod
a)	Fluoren	0.032 mg/kg TS	0.03	35%	SS-ISO 18287:2008, mod
a)	Fenantren	0.20 mg/kg TS	0.03	30%	SS-ISO 18287:2008, mod
a)	Antracen	0.075 mg/kg TS	0.03	30%	SS-ISO 18287:2008, mod
a)	Fluoranten	0.44 mg/kg TS	0.03	30%	SS-ISO 18287:2008, mod
a)	Pyren	0.38 mg/kg TS	0.03	25%	SS-ISO 18287:2008, mod
a)	Benzo[ghi]perylen	0.14 mg/kg TS	0.03	40%	SS-ISO 18287:2008, mod
a) Summeringer PAH					
a)	Sum karsinogene PAH	1.0 mg/kg TS			Internal Method Calculated from analyzed value
a)	Sum PAH(16) EPA	2.3 mg/kg TS			Internal Method Calculated from analyzed value
a) PCB(7)					
a)	PCB 28	< 0.0015 mg/kg TS	0.0015		SS-EN 16167:2018+AC:201 9 mod.
a)	PCB 52	< 0.0015 mg/kg TS	0.0015		SS-EN 16167:2018+AC:201 9 mod.
a)	PCB 101	< 0.0015 mg/kg TS	0.0015		SS-EN 16167:2018+AC:201 9 mod.
a)	PCB 118	< 0.0015 mg/kg TS	0.0015		SS-EN 16167:2018+AC:201 9 mod.
a)	PCB 138	< 0.0015 mg/kg TS	0.0015		SS-EN 16167:2018+AC:201 9 mod.
a)	PCB 153	< 0.0015 mg/kg TS	0.0015		SS-EN 16167:2018+AC:201 9 mod.
a)	PCB 180	< 0.0015 mg/kg TS	0.0015		SS-EN 16167:2018+AC:201

Tegnforklaring:

* Ikke omfattet av akkrediteringen LOQ: Kvantifiseringsgrense LOD: Deteksjonsgrense MU: Måleusikkerhet <: Mindre enn >: Større enn
 nd: Not detected/ ikke påvist. Bakteriologiske resultater angitt som <1,<50 e.l. betyr «ikke påvist». Resultat «Påvist» betyr større enn LOQ/ LOD

Måleusikkerhet er angitt med dekningsfaktor k=2. Beslutningsregel for vurdering av om resultatet er utenfor grenseverdi/-området, er basert på enkle akseptkriterier «delt risiko» (w=0, <50% Probability of False Accept). Det henvises til www.eurofins.no for nærmere beskrivelse.

For mikrobiologiske analyser oppgis konfidensintervallet. Ytterligere opplysninger om måleusikkerhet fås ved henvendelse til laboratoriet.

Rapporten må ikke gjengis, unntatt i sin helhet, uten laboratoriets skriftlige godkjenning. Resultatene gjelder kun for de(n) undersøkte prøven(e).

Eurofins er ikke ansvarlig for informasjon oppgitt fra kunde, eller i de tilfeller hvor oppgitt informasjon kan påvirke gyldigheten til analyseresultatene.

Resultater gjelder prøven slik den ble mottatt hos laboratoriet.



a) Sum 7 PCB	nd			9 mod. SS-EN 16167:2018+AC:201 9 mod.
a) Total tørrstoff glødetap	5.3 % TS	0.1	20%	SS-EN 12879:2000
a) TOC				
a) Totalt organisk karbon (TOC)	3.0 % TS			Internal Method Calculated from analyzed value

Utførende laboratorium/ Underleverandør:

a)* Eurofins Environment Sweden AB (Lidköping), Box 887, Sjöhagsg. 3, SE-53119, Lidköping

a) Eurofins Environment Sweden AB (Lidköping), Box 887, Sjöhagsg. 3, SE-53119, Lidköping ISO/IEC 17025:2017 SWEDAC 1125,

Moss 08.07.2025

Kundesenter - Eurofins Environment Testing Norway AS

Tegnforklaring:

* Ikke omfattet av akkrediteringen LOQ: Kvantifiseringsgrense LOD: Deteksjonsgrense MU: Måleusikkerhet <: Mindre enn >: Større enn
nd: Not detected/ ikke påvist. Bakteriologiske resultater angitt som <1, <50 e.l. betyr «ikke påvist». Resultat «Påvist» betyr større enn LOQ/ LOD

Måleusikkerhet er angitt med dekningsfaktor k=2. Beslutningsregel for vurdering av om resultatet er utenfor grenseverdi/-området, er basert på enkle akseptkriterier «delt risiko» (w=0, <50% Probability of False Accept). Det henvises til www.eurofins.no for nærmere beskrivelse.

For mikrobiologiske analyser oppgis konfidensintervallet. Ytterligere opplysninger om måleusikkerhet fås ved henvendelse til laboratoriet.

Rapporten må ikke gjengis, unntatt i sin helhet, uten laboratoriets skriftlige godkjenning. Resultatene gjelder kun for de(n) undersøkte prøven(e).

Eurofins er ikke ansvarlig for informasjon oppgitt fra kunde, eller i de tilfeller hvor oppgitt informasjon kan påvirke gyldigheten til analyseresultatene.

Resultater gjelder prøven slik den ble mottatt hos laboratoriet.

Sweco Norge AS
Jernbaneveien 5-7
1400 Ski
Attn: Fredrik Olausson

**Eurofins Environment Testing Norway
(Moss)**

F. reg. NO9 651 416 18
Møllebakken 50
NO-1538 Moss

Tlf: +47 69 00 52 00
miljo@etn.eurofins.com

AR-25-MM-075122-01

EUNOMO-00469511

Prøvemottak: 02.07.2025
Temperatur:
Analyseperiode: 02.07.2025 10:00 -
09.07.2025 15:49

Referanse: 10228685-006 PGØ

ANALYSERAPPORT

Prøvenr.:	439-2025-07020609	Prøvetakingsdato:	30.06.2025		
Prøvetype:	Jord	Prøvetaker:			
Prøvemerkning:	M14 0-1 m	Analysestartdato:	02.07.2025		
Analyse	Resultat	Enhet	LOQ	MU	Metode
a) Tørrstoff - faste prøver					
a) Total tørrstoff	92.8	%	0.1	10%	SS-EN 12880:2000 mod.
a) Arsen (As)	3.4	mg/kg TS	0.97	30%	SS 28311:2017mod/SS-EN ISO 17294-2:2023
a) Bly (Pb)	33	mg/kg TS	0.97	25%	SS 28311:2017mod/SS-EN ISO 17294-2:2023
a) Kadmium (Cd)	< 0.20	mg/kg TS	0.2		SS 28311:2017mod/SS-EN ISO 17294-2:2023
a) Kobber (Cu)	23	mg/kg TS	0.48	25%	SS 28311:2017mod/SS-EN ISO 17294-2:2023
a) Krom (Cr)	26	mg/kg TS	0.48	35%	SS 28311:2017mod/SS-EN ISO 17294-2:2023
a) Kvikksølv (Hg)	0.061	mg/kg TS	0.0097	20%	SS 28311:2017mod/SS-EN ISO 17294-2:2023
a) Nikkel (Ni)	20	mg/kg TS	0.48	25%	SS 28311:2017mod/SS-EN ISO 17294-2:2023
a) Sink (Zn)	73	mg/kg TS	2.2	25%	SS 28311:2017mod/SS-EN ISO 17294-2:2023
a) Benzen	< 0.0035	mg/kg TS	0.0035		Internal Method EPA

Tegnforklaring:

* Ikke omfattet av akkrediteringen LOQ: Kvantifiseringsgrense LOD: Deteksjonsgrense MU: Måleusikkerhet <: Mindre enn >: Større enn
nd: Not detected/ ikke påvist. Bakteriologiske resultater angitt som <1,<50 e.l. betyr «ikke påvist». Resultat «Påvist» betyr større enn LOQ/ LOD

Måleusikkerhet er angitt med dekningsfaktor k=2. Beslutningsregel for vurdering av om resultatet er utenfor grenseverdi/-området, er basert på enkle akseptkriterier «delt risiko» (w=0, <50% Probability of False Accept). Det henvises til www.eurofins.no for nærmere beskrivelse.

For mikrobiologiske analyser oppgis konfidensintervallet. Ytterligere opplysninger om måleusikkerhet fås ved henvendelse til laboratoriet.

Rapporten må ikke gjengis, unntatt i sin helhet, uten laboratoriets skriftlige godkjenning. Resultatene gjelder kun for de(n) undersøkte prøven(e).

Eurofins er ikke ansvarlig for informasjon oppgitt fra kunde, eller i de tilfeller hvor oppgitt informasjon kan påvirke gyldigheten til analyseresultatene.

Resultater gjelder prøven slik den ble mottatt hos laboratoriet.

				5021, LidMiljö.0A.01.09
a)	Toluen	< 0.10 mg/kg TS	0.1	Internal Method EPA 5021, LidMiljö.0A.01.09
a)	Etylbenzen	< 0.10 mg/kg TS	0.1	Internal Method EPA 5021, LidMiljö.0A.01.09
a)	m/p/o-Xylen	< 0.10 mg/kg TS	0.1	Internal Method EPA 5021, LidMiljö.0A.01.09
a)	THC >C5-C8	< 5.0 mg/kg TS	5	Internal Method EPA 5021, LidMiljö.0A.01.09
a)	THC >C8-C35			
a)	THC >C8-C10	< 5.0 mg/kg TS	5	SS-EN ISO 16703:2011 mod
a)	THC >C10-C12	< 5.0 mg/kg TS	5	SS-EN ISO 16703:2011 mod
a)	THC >C12-C16	< 5.0 mg/kg TS	5	SS-EN ISO 16703:2011 mod
a)	THC >C16-C35	64 mg/kg TS	20	30% SS-EN ISO 16703:2011 mod
a)	Sum THC C5-C35 og C12-C35			
a)	Sum THC (>C5-C35)	64 mg/kg TS	40	30% Internal Method Calculated from analyzed value
a)	SUM THC (>C12-C35)	64 mg/kg TS	25	30% Internal Method Calculated from analyzed value
a)	Alifater C5-C6	< 7.0 mg/kg TS	7	SPI 2011
a)	Alifater >C6-C8	< 7.0 mg/kg TS	7	SPI 2011
a)	Alifater >C8-C10	< 3.0 mg/kg TS	3	SPI 2011
a)	Alifater >C10-C12	< 5.0 mg/kg TS	5	SPI 2011
a)	Alifater >C12-C16	< 5.0 mg/kg TS	5	SPI 2011
a)	Alifater >C16-C35	< 10 mg/kg TS	10	SPI 2011
a)	Sum alifater C5-C35 og C12-C35			
a)	Alifater C5-C35	nd		Internal Method Calculated from analyzed value
a)	Alifater >C12-C35	nd		Internal Method Calculated from analyzed value
a)	Aromater >C8-C10	< 4.0 mg/kg TS	4	SPI 2011
a)	Aromater >C10-C16	< 0.90 mg/kg TS	0.9	SPI 2011
a)	Aromater >C16-C35	< 0.50 mg/kg TS	1	TK 535 N 012
a)	Methylchryseiner/benzo(a)anthracener	< 0.50 mg/kg TS	0.5	TK 535 N 012
a)	Methylpyrene/fluoranthense	< 0.50 mg/kg TS	0.5	TK 535 N 012
a)*	Alifater Oljetype			
a)*	Oljetype < C10	Utgår		Kalkulering
a)*	Oljetype > C10	Utgår		Kalkulering
a)	PAH(16)			
a)	Benzo[a]antracen	0.054 mg/kg TS	0.03	30% SS-ISO 18287:2008,

Tegnforklaring:

* Ikke omfattet av akkrediteringen LOQ: Kvantifiseringsgrense LOD: Deteksjonsgrense MU: Måleusikkerhet <: Mindre enn >: Større enn
nd: Not detected/ ikke påvist. Bakteriologiske resultater angitt som <1,<50 e.l. betyr «ikke påvist». Resultat «Påvist» betyr større enn LOQ/ LOD

Måleusikkerhet er angitt med dekningsfaktor k=2. Beslutningsregel for vurdering av om resultatet er utenfor grenseverdi/-området, er basert på enkle akseptkriterier «delt risiko» (w=0, <50% Probability of False Accept). Det henvises til www.eurofins.no for nærmere beskrivelse.

For mikrobiologiske analyser oppgis konfidensintervallet. Ytterligere opplysninger om måleusikkerhet fås ved henvendelse til laboratoriet.

Rapporten må ikke gjengis, unntatt i sin helhet, uten laboratoriets skriftlige godkjenning. Resultatene gjelder kun for de(n) undersøkte prøven(e).

Eurofins er ikke ansvarlig for informasjon oppgitt fra kunde, eller i de tilfeller hvor oppgitt informasjon kan påvirke gyldigheten til analyseresultatene.

Resultater gjelder prøven slik den ble mottatt hos laboratoriet.

a)	Krysen/Trifenylen	0.061 mg/kg TS	0.03	35%	mod SS-ISO 18287:2008, mod
a)	Benzo(b,k)fluoranten	0.12 mg/kg TS	0.03	40%	SS-ISO 18287:2008, mod
a)	Benzo[a]pyren	0.077 mg/kg TS	0.03	35%	SS-ISO 18287:2008, mod
a)	Indeno[1,2,3-cd]pyren	0.050 mg/kg TS	0.03	45%	SS-ISO 18287:2008, mod
a)	Dibenzo[a,h]antracen	< 0.030 mg/kg TS	0.03		SS-ISO 18287:2008, mod
a)	Naftalen	< 0.030 mg/kg TS	0.03		SS-ISO 18287:2008, mod
a)	Acenaftylen	< 0.030 mg/kg TS	0.03		SS-ISO 18287:2008, mod
a)	Acenaften	< 0.030 mg/kg TS	0.03		SS-ISO 18287:2008, mod
a)	Fluoren	< 0.030 mg/kg TS	0.03		SS-ISO 18287:2008, mod
a)	Fenantren	0.048 mg/kg TS	0.03	30%	SS-ISO 18287:2008, mod
a)	Antracen	< 0.030 mg/kg TS	0.03		SS-ISO 18287:2008, mod
a)	Fluoranten	0.13 mg/kg TS	0.03	30%	SS-ISO 18287:2008, mod
a)	Pyren	0.13 mg/kg TS	0.03	25%	SS-ISO 18287:2008, mod
a)	Benzo[ghi]perylen	0.055 mg/kg TS	0.03	40%	SS-ISO 18287:2008, mod
a) Summeringer PAH					
a)	Sum karsinogene PAH	0.36 mg/kg TS			Internal Method Calculated from analyzed value
a)	Sum PAH(16) EPA	0.73 mg/kg TS			Internal Method Calculated from analyzed value
a) PCB(7)					
a)	PCB 28	< 0.0015 mg/kg TS	0.0015		SS-EN 16167:2018+AC:201 9 mod.
a)	PCB 52	< 0.0015 mg/kg TS	0.0015		SS-EN 16167:2018+AC:201 9 mod.
a)	PCB 101	< 0.0015 mg/kg TS	0.0015		SS-EN 16167:2018+AC:201 9 mod.
a)	PCB 118	< 0.0015 mg/kg TS	0.0015		SS-EN 16167:2018+AC:201 9 mod.
a)	PCB 138	0.0019 mg/kg TS	0.0015	50%	SS-EN 16167:2018+AC:201 9 mod.
a)	PCB 153	0.0019 mg/kg TS	0.0015	45%	SS-EN 16167:2018+AC:201 9 mod.
a)	PCB 180	< 0.0015 mg/kg TS	0.0015		SS-EN 16167:2018+AC:201

Tegnforklaring:

* Ikke omfattet av akkrediteringen LOQ: Kvantifiseringsgrense LOD: Deteksjonsgrense MU: Måleusikkerhet <: Mindre enn >: Større enn
nd: Not detected/ ikke påvist. Bakteriologiske resultater angitt som <1,<50 e.l. betyr «ikke påvist». Resultat «Påvist» betyr større enn LOQ/ LOD

Måleusikkerhet er angitt med dekningsfaktor k=2. Beslutningsregel for vurdering av om resultatet er utenfor grenseverdi/-området, er basert på enkle akseptkriterier «delt risiko» (w=0, <50% Probability of False Accept). Det henvises til www.eurofins.no for nærmere beskrivelse.

For mikrobiologiske analyser oppgis konfidensintervallet. Ytterligere opplysninger om måleusikkerhet fås ved henvendelse til laboratoriet.

Rapporten må ikke gjengis, unntatt i sin helhet, uten laboratoriets skriftlige godkjenning. Resultatene gjelder kun for de(n) undersøkte prøven(e).

Eurofins er ikke ansvarlig for informasjon oppgitt fra kunde, eller i de tilfeller hvor oppgitt informasjon kan påvirke gyldigheten til analyseresultatene.

Resultater gjelder prøven slik den ble mottatt hos laboratoriet.



a)	Sum 7 PCB	< 0.0052 mg/kg TS	0.0052		9 mod. SS-EN 16167:2018+AC:201 9 mod.
a)	Total tørrstoff glødetap	1.4 % TS	0.1	20%	SS-EN 12879:2000
a)	TOC				
a)	Totalt organisk karbon (TOC)	0.80 % TS			Internal Method Calculated from analyzed value

Utførende laboratorium/ Underleverandør:

a)* Eurofins Environment Sweden AB (Lidköping), Box 887, Sjöhogsg. 3, SE-53119, Lidköping

a) Eurofins Environment Sweden AB (Lidköping), Box 887, Sjöhogsg. 3, SE-53119, Lidköping ISO/IEC 17025:2017 SWEDAC 1125,

Moss 09.07.2025

Kundesenter - Eurofins Environment Testing Norway AS

Tegnforklaring:

* Ikke omfattet av akkrediteringen LOQ: Kvantifiseringsgrense LOD: Deteksjonsgrense MU: Måleusikkerhet <: Mindre enn >: Større enn
nd: Not detected/ ikke påvist. Bakteriologiske resultater angitt som <1,<50 e.l. betyr «ikke påvist». Resultat «Påvist» betyr større enn LOQ/ LOD

Måleusikkerhet er angitt med dekningsfaktor k=2. Beslutningsregel for vurdering av om resultatet er utenfor grenseverdi/-området, er basert på enkle akseptkriterier «delt risiko» (w=0, <50% Probability of False Accept). Det henvises til www.eurofins.no for nærmere beskrivelse.

For mikrobiologiske analyser oppgis konfidensintervallet. Ytterligere opplysninger om måleusikkerhet fås ved henvendelse til laboratoriet.

Rapporten må ikke gjengis, unntatt i sin helhet, uten laboratoriets skriftlige godkjenning. Resultatene gjelder kun for de(n) undersøkte prøven(e).

Eurofins er ikke ansvarlig for informasjon oppgitt fra kunde, eller i de tilfeller hvor oppgitt informasjon kan påvirke gyldigheten til analyseresultatene.

Resultater gjelder prøven slik den ble mottatt hos laboratoriet.

Sweco Norge AS
Jernbaneveien 5-7
1400 Ski
Attn: Fredrik Olausson

**Eurofins Environment Testing Norway
(Moss)**

F. reg. NO9 651 416 18
Møllebakken 50
NO-1538 Moss

Tlf: +47 69 00 52 00
miljo@etn.eurofins.com

AR-25-MM-075138-01

EUNOMO-00469511

Prøvemottak: 02.07.2025
Temperatur:
Analyseperiode: 02.07.2025 10:00 -
09.07.2025 15:52

Referanse: 10228685-006 PGØ

ANALYSERAPPORT

Prøvenr.:	439-2025-07020610	Prøvetakingsdato:	30.06.2025		
Prøvetype:	Jord	Prøvetaker:			
Prøvemerkning:	M14 1-2 m	Analysestartdato:	02.07.2025		
Analyse	Resultat	Enhet	LOQ	MU	Metode
a) Tørrstoff - faste prøver					
a) Total tørrstoff	70.7	%	0.1	10%	SS-EN 12880:2000 mod.
a) Arsen (As)	8.0	mg/kg TS	1.3	30%	SS 28311:2017mod/SS-EN ISO 17294-2:2023
a) Bly (Pb)	32	mg/kg TS	1.3	25%	SS 28311:2017mod/SS-EN ISO 17294-2:2023
a) Kadmium (Cd)	0.35	mg/kg TS	0.25	25%	SS 28311:2017mod/SS-EN ISO 17294-2:2023
a) Kobber (Cu)	87	mg/kg TS	0.64	25%	SS 28311:2017mod/SS-EN ISO 17294-2:2023
a) Krom (Cr)	41	mg/kg TS	0.64	35%	SS 28311:2017mod/SS-EN ISO 17294-2:2023
a) Kvikksølv (Hg)	0.19	mg/kg TS	0.013	20%	SS 28311:2017mod/SS-EN ISO 17294-2:2023
a) Nikkel (Ni)	37	mg/kg TS	0.64	25%	SS 28311:2017mod/SS-EN ISO 17294-2:2023
a) Sink (Zn)	220	mg/kg TS	2.8	25%	SS 28311:2017mod/SS-EN ISO 17294-2:2023
a) Benzen	0.039	mg/kg TS	0.0035	30%	Internal Method EPA

Tegnforklaring:

* Ikke omfattet av akkrediteringen LOQ: Kvantifiseringsgrense LOD: Deteksjonsgrense MU: Måleusikkerhet <: Mindre enn >: Større enn
nd: Not detected/ ikke påvist. Bakteriologiske resultater angitt som <1,<50 e.l. betyr «ikke påvist». Resultat «Påvist» betyr større enn LOQ/ LOD

Måleusikkerhet er angitt med dekningsfaktor k=2. Beslutningsregel for vurdering av om resultatet er utenfor grenseverdi/-området, er basert på enkle akseptkriterier «delt risiko» (w=0, <50% Probability of False Accept). Det henvises til www.eurofins.no for nærmere beskrivelse.

For mikrobiologiske analyser oppgis konfidensintervallet. Ytterligere opplysninger om måleusikkerhet fås ved henvendelse til laboratoriet.

Rapporten må ikke gjengis, unntatt i sin helhet, uten laboratoriets skriftlige godkjenning. Resultatene gjelder kun for de(n) undersøkte prøven(e).

Eurofins er ikke ansvarlig for informasjon oppgitt fra kunde, eller i de tilfeller hvor oppgitt informasjon kan påvirke gyldigheten til analyseresultatene.

Resultater gjelder prøven slik den ble mottatt hos laboratoriet.

				5021, LidMiljö.0A.01.09
a)	Toluen	< 0.10 mg/kg TS	0.1	Internal Method EPA 5021, LidMiljö.0A.01.09
a)	Etylbenzen	< 0.10 mg/kg TS	0.1	Internal Method EPA 5021, LidMiljö.0A.01.09
a)	m/p/o-Xylen	< 0.10 mg/kg TS	0.1	Internal Method EPA 5021, LidMiljö.0A.01.09
a)	THC >C5-C8	< 5.0 mg/kg TS	5	Internal Method EPA 5021, LidMiljö.0A.01.09
a)	THC >C8-C35			
a)	THC >C8-C10	< 5.0 mg/kg TS	5	SS-EN ISO 16703:2011 mod
a)	THC >C10-C12	< 5.0 mg/kg TS	5	SS-EN ISO 16703:2011 mod
a)	THC >C12-C16	29 mg/kg TS	5	30% SS-EN ISO 16703:2011 mod
a)	THC >C16-C35	770 mg/kg TS	20	30% SS-EN ISO 16703:2011 mod
a)	Sum THC C5-C35 og C12-C35			
a)	Sum THC (>C5-C35)	800 mg/kg TS	40	30% Internal Method Calculated from analyzed value
a)	SUM THC (>C12-C35)	800 mg/kg TS	25	30% Internal Method Calculated from analyzed value
a)	Alifater C5-C6	< 7.0 mg/kg TS	7	SPI 2011
a)	Alifater >C6-C8	< 7.0 mg/kg TS	7	SPI 2011
a)	Alifater >C8-C10	< 3.0 mg/kg TS	3	SPI 2011
a)	Alifater >C10-C12	< 5.0 mg/kg TS	5	SPI 2011
a)	Alifater >C12-C16	< 5.0 mg/kg TS	5	SPI 2011
a)	Alifater >C16-C35	140 mg/kg TS	10	30% SPI 2011
a)	Sum alifater C5-C35 og C12-C35			
a)	Alifater C5-C35	140 mg/kg TS	20	Internal Method Calculated from analyzed value
a)	Alifater >C12-C35	140 mg/kg TS	8	Internal Method Calculated from analyzed value
a)	Aromater >C8-C10	< 4.0 mg/kg TS	4	SPI 2011
a)	Aromater >C10-C16	6.5 mg/kg TS	0.9	35% SPI 2011
a)	Aromater >C16-C35	11 mg/kg TS	1	TK 535 N 012
a)	Methylchrysen/ benzo(a)anthracener	3.1 mg/kg TS	0.5	30% TK 535 N 012
a)	Methylpyrene/fluoranthense	7.5 mg/kg TS	0.5	35% TK 535 N 012
a)*	Alifater Oljetype			
a)*	Oljetype < C10	Ospec		Kalkulering
a)*	Oljetype > C10	Ospec		Kalkulering
a)	PAH(16)			
a)	Benzo[a]antracen	3.3 mg/kg TS	0.03	30% SS-ISO 18287:2008,

Tegnforklaring:

* Ikke omfattet av akkrediteringen LOQ: Kvantifiseringsgrense LOD: Deteksjonsgrense MU: Måleusikkerhet <: Mindre enn >: Større enn
nd: Not detected/ ikke påvist. Bakteriologiske resultater angitt som <1,<50 e.l. betyr «ikke påvist». Resultat «Påvist» betyr større enn LOQ/ LOD

Måleusikkerhet er angitt med dekningsfaktor k=2. Beslutningsregel for vurdering av om resultatet er utenfor grenseverdi/-området, er basert på enkle akseptkriterier «delt risiko» (w=0, <50% Probability of False Accept). Det henvises til www.eurofins.no for nærmere beskrivelse.

For mikrobiologiske analyser oppgis konfidensintervallet. Ytterligere opplysninger om måleusikkerhet fås ved henvendelse til laboratoriet.

Rapporten må ikke gjengis, unntatt i sin helhet, uten laboratoriets skriftlige godkjenning. Resultatene gjelder kun for de(n) undersøkte prøven(e).

Eurofins er ikke ansvarlig for informasjon oppgitt fra kunde, eller i de tilfeller hvor oppgitt informasjon kan påvirke gyldigheten til analyseresultatene.

Resultater gjelder prøven slik den ble mottatt hos laboratoriet.

a)	Krysen/Trifenylen	5.0 mg/kg TS	0.03	35%	SS-ISO 18287:2008, mod
a)	Benzo(b,k)fluoranten	10 mg/kg TS	0.03	40%	SS-ISO 18287:2008, mod
a)	Benzo[a]pyren	5.7 mg/kg TS	0.03	35%	SS-ISO 18287:2008, mod
a)	Indeno[1,2,3-cd]pyren	3.7 mg/kg TS	0.03	45%	SS-ISO 18287:2008, mod
a)	Dibenzo[a,h]antracen	0.73 mg/kg TS	0.03	45%	SS-ISO 18287:2008, mod
a)	Naftalen	1.1 mg/kg TS	0.03	45%	SS-ISO 18287:2008, mod
a)	Acenaftylen	1.2 mg/kg TS	0.03	50%	SS-ISO 18287:2008, mod
a)	Acenaften	0.29 mg/kg TS	0.03	40%	SS-ISO 18287:2008, mod
a)	Fluoren	2.2 mg/kg TS	0.03	35%	SS-ISO 18287:2008, mod
a)	Fenantren	15 mg/kg TS	0.03	30%	SS-ISO 18287:2008, mod
a)	Antracen	0.95 mg/kg TS	0.03	30%	SS-ISO 18287:2008, mod
a)	Fluoranten	17 mg/kg TS	0.03	30%	SS-ISO 18287:2008, mod
a)	Pyren	12 mg/kg TS	0.03	25%	SS-ISO 18287:2008, mod
a)	Benzo[ghi]perylene	3.5 mg/kg TS	0.03	40%	SS-ISO 18287:2008, mod
a) Summeringer PAH					
a)	Sum karsinogene PAH	28 mg/kg TS			Internal Method Calculated from analyzed value
a)	Sum PAH(16) EPA	82 mg/kg TS			Internal Method Calculated from analyzed value
a) PCB(7)					
a)	PCB 28	< 0.0015 mg/kg TS	0.0015		SS-EN 16167:2018+AC:201 9 mod.
a)	PCB 52	0.033 mg/kg TS	0.0015	50%	SS-EN 16167:2018+AC:201 9 mod.
a)	PCB 101	0.083 mg/kg TS	0.0015	45%	SS-EN 16167:2018+AC:201 9 mod.
a)	PCB 118	0.076 mg/kg TS	0.0015	40%	SS-EN 16167:2018+AC:201 9 mod.
a)	PCB 138	0.073 mg/kg TS	0.0015	50%	SS-EN 16167:2018+AC:201 9 mod.
a)	PCB 153	0.082 mg/kg TS	0.0015	45%	SS-EN 16167:2018+AC:201 9 mod.
a)	PCB 180	0.029 mg/kg TS	0.0015	50%	SS-EN 16167:2018+AC:201

Tegnforklaring:

* Ikke omfattet av akkrediteringen LOQ: Kvantifiseringsgrense LOD: Deteksjonsgrense MU: Måleusikkerhet <: Mindre enn >: Større enn
 nd: Not detected/ ikke påvist. Bakteriologiske resultater angitt som <1,<50 e.l. betyr «ikke påvist». Resultat «Påvist» betyr større enn LOQ/ LOD

Måleusikkerhet er angitt med dekningsfaktor k=2. Beslutningsregel for vurdering av om resultatet er utenfor grenseverdi/-området, er basert på enkle akseptkriterier «delt risiko» (w=0, <50% Probability of False Accept). Det henvises til www.eurofins.no for nærmere beskrivelse.

For mikrobiologiske analyser oppgis konfidensintervallet. Ytterligere opplysninger om måleusikkerhet fås ved henvendelse til laboratoriet.

Rapporten må ikke gjengis, unntatt i sin helhet, uten laboratoriets skriftlige godkjenning. Resultatene gjelder kun for de(n) undersøkte prøven(e).

Eurofins er ikke ansvarlig for informasjon oppgitt fra kunde, eller i de tilfeller hvor oppgitt informasjon kan påvirke gyldigheten til analyseresultatene.

Resultater gjelder prøven slik den ble mottatt hos laboratoriet.

a)	Sum 7 PCB	0.38 mg/kg TS	0.0052	9 mod. SS-EN 16167:2018+AC:201 9 mod.
a)	Total tørrstoff glødetap	4.2 % TS	0.1 20%	SS-EN 12879:2000
a)	TOC			
a)	Totalt organisk karbon (TOC)	2.4 % TS		Internal Method Calculated from analyzed value

Utførende laboratorium/ Underleverandør:

a)* Eurofins Environment Sweden AB (Lidköping), Box 887, Sjötagsg. 3, SE-53119, Lidköping

a) Eurofins Environment Sweden AB (Lidköping), Box 887, Sjötagsg. 3, SE-53119, Lidköping ISO/IEC 17025:2017 SWEDAC 1125,

Moss 09.07.2025

Stig Tjomsland

Kundeveileder (ASM)

Tegnforklaring:

* Ikke omfattet av akkrediteringen LOQ: Kvantifiseringsgrense LOD: Deteksjonsgrense MU: Måleusikkerhet <: Mindre enn >: Større enn
nd: Not detected/ ikke påvist. Bakteriologiske resultater angitt som <1, <50 e.l. betyr «ikke påvist». Resultat «Påvist» betyr større enn LOQ/ LOD

Måleusikkerhet er angitt med dekningsfaktor k=2. Beslutningsregel for vurdering av resultatet er utenfor grenseverdi/-området, er basert på enkle akseptkriterier «delt risiko» (w=0, <50% Probability of False Accept). Det henvises til www.eurofins.no for nærmere beskrivelse.

For mikrobiologiske analyser oppgis konfidensintervallet. Ytterligere opplysninger om måleusikkerhet fås ved henvendelse til laboratoriet.

Rapporten må ikke gjengis, unntatt i sin helhet, uten laboratoriets skriftlige godkjenning. Resultatene gjelder kun for de(n) undersøkte prøven(e).

Eurofins er ikke ansvarlig for informasjon oppgitt fra kunde, eller i de tilfeller hvor oppgitt informasjon kan påvirke gyldigheten til analyseresultatene.

Resultater gjelder prøven slik den ble mottatt hos laboratoriet.

Sweco Norge AS
Jernbaneveien 5-7
1400 Ski
Attn: Fredrik Olausson

**Eurofins Environment Testing Norway
(Moss)**

F. reg. NO9 651 416 18
Møllebakken 50
NO-1538 Moss

Tlf: +47 69 00 52 00
miljo@etn.eurofins.com

AR-25-MM-075137-01

EUNOMO-00469511

Prøvemottak: 02.07.2025
Temperatur:
Analyseperiode: 02.07.2025 10:00 -
09.07.2025 15:52

Referanse: 10228685-006 PGØ

ANALYSERAPPORT

Prøvenr.:	439-2025-07020611	Prøvetakingsdato:	30.06.2025		
Prøvetype:	Jord	Prøvetaker:			
Prøvemerkning:	M14 2-3 m	Analysestartdato:	02.07.2025		
Analyse	Resultat	Enhet	LOQ	MU	Metode
a) Tørrstoff - faste prøver					
a) Total tørrstoff	65.8	%	0.1	10%	SS-EN 12880:2000 mod.
a) Arsen (As)	7.1	mg/kg TS	1.4	30%	SS 28311:2017mod/SS-EN ISO 17294-2:2023
a) Bly (Pb)	59	mg/kg TS	1.4	25%	SS 28311:2017mod/SS-EN ISO 17294-2:2023
a) Kadmium (Cd)	0.42	mg/kg TS	0.27	25%	SS 28311:2017mod/SS-EN ISO 17294-2:2023
a) Kobber (Cu)	60	mg/kg TS	0.68	25%	SS 28311:2017mod/SS-EN ISO 17294-2:2023
a) Krom (Cr)	55	mg/kg TS	0.68	35%	SS 28311:2017mod/SS-EN ISO 17294-2:2023
a) Kvikksølv (Hg)	0.26	mg/kg TS	0.014	20%	SS 28311:2017mod/SS-EN ISO 17294-2:2023
a) Nikkel (Ni)	30	mg/kg TS	0.68	25%	SS 28311:2017mod/SS-EN ISO 17294-2:2023
a) Sink (Zn)	160	mg/kg TS	3	25%	SS 28311:2017mod/SS-EN ISO 17294-2:2023
a) Benzen	< 0.0035	mg/kg TS	0.0035		Internal Method EPA

Tegnforklaring:

* Ikke omfattet av akkrediteringen LOQ: Kvantifiseringsgrense LOD: Deteksjonsgrense MU: Måleusikkerhet <: Mindre enn >: Større enn
nd: Not detected/ ikke påvist. Bakteriologiske resultater angitt som <1,<50 e.l. betyr «ikke påvist». Resultat «Påvist» betyr større enn LOQ/ LOD

Måleusikkerhet er angitt med dekningsfaktor k=2. Beslutningsregel for vurdering av om resultatet er utenfor grenseverdi/-området, er basert på enkle akseptkriterier «delt risiko» (w=0, <50% Probability of False Accept). Det henvises til www.eurofins.no for nærmere beskrivelse.

For mikrobiologiske analyser oppgis konfidensintervallet. Ytterligere opplysninger om måleusikkerhet fås ved henvendelse til laboratoriet.

Rapporten må ikke gjengis, unntatt i sin helhet, uten laboratoriets skriftlige godkjenning. Resultatene gjelder kun for de(n) undersøkte prøven(e).

Eurofins er ikke ansvarlig for informasjon oppgitt fra kunde, eller i de tilfeller hvor oppgitt informasjon kan påvirke gyldigheten til analyseresultatene.

Resultater gjelder prøven slik den ble mottatt hos laboratoriet.

				5021, LidMiljö.0A.01.09
a)	Toluen	< 0.10 mg/kg TS	0.1	Internal Method EPA 5021, LidMiljö.0A.01.09
a)	Etylbenzen	< 0.10 mg/kg TS	0.1	Internal Method EPA 5021, LidMiljö.0A.01.09
a)	m/p/o-Xylen	< 0.10 mg/kg TS	0.1	Internal Method EPA 5021, LidMiljö.0A.01.09
a)	THC >C5-C8	< 5.0 mg/kg TS	5	Internal Method EPA 5021, LidMiljö.0A.01.09
a)	THC >C8-C35			
a)	THC >C8-C10	< 5.0 mg/kg TS	5	SS-EN ISO 16703:2011 mod
a)	THC >C10-C12	< 5.0 mg/kg TS	5	SS-EN ISO 16703:2011 mod
a)	THC >C12-C16	20 mg/kg TS	5	30% SS-EN ISO 16703:2011 mod
a)	THC >C16-C35	580 mg/kg TS	20	30% SS-EN ISO 16703:2011 mod
a)	Sum THC C5-C35 og C12-C35			
a)	Sum THC (>C5-C35)	600 mg/kg TS	40	30% Internal Method Calculated from analyzed value
a)	SUM THC (>C12-C35)	600 mg/kg TS	25	30% Internal Method Calculated from analyzed value
a)	Alifater C5-C6	< 7.0 mg/kg TS	7	SPI 2011
a)	Alifater >C6-C8	< 7.0 mg/kg TS	7	SPI 2011
a)	Alifater >C8-C10	< 3.0 mg/kg TS	3	SPI 2011
a)	Alifater >C10-C12	< 5.0 mg/kg TS	5	SPI 2011
a)	Alifater >C12-C16	< 5.0 mg/kg TS	5	SPI 2011
a)	Alifater >C16-C35	54 mg/kg TS	10	30% SPI 2011
a)	Sum alifater C5-C35 og C12-C35			
a)	Alifater C5-C35	54 mg/kg TS	20	Internal Method Calculated from analyzed value
a)	Alifater >C12-C35	54 mg/kg TS	8	Internal Method Calculated from analyzed value
a)	Aromater >C8-C10	< 4.0 mg/kg TS	4	SPI 2011
a)	Aromater >C10-C16	2.0 mg/kg TS	0.9	35% SPI 2011
a)	Aromater >C16-C35	3.5 mg/kg TS	1	TK 535 N 012
a)	Methylchrysen/ benzo(a)anthracener	1.1 mg/kg TS	0.5	30% TK 535 N 012
a)	Methylpyrene/fluoranthense	2.4 mg/kg TS	0.5	35% TK 535 N 012
a)*	Alifater Oljetype			
a)*	Oljetype < C10	Utgår		Kalkulering
a)*	Oljetype > C10	Ospec		Kalkulering
a)	PAH(16)			
a)	Benzo[a]antracen	1.3 mg/kg TS	0.03	30% SS-ISO 18287:2008,

Tegnforklaring:

* Ikke omfattet av akkrediteringen LOQ: Kvantifiseringsgrense LOD: Deteksjonsgrense MU: Måleusikkerhet <: Mindre enn >: Større enn
nd: Not detected/ ikke påvist. Bakteriologiske resultater angitt som <1, <50 e.l. betyr «ikke påvist». Resultat «Påvist» betyr større enn LOQ/ LOD

Måleusikkerhet er angitt med dekningsfaktor k=2. Beslutningsregel for vurdering av om resultatet er utenfor grenseverdi/-området, er basert på enkle akseptkriterier «delt risiko» (w=0, <50% Probability of False Accept). Det henvises til www.eurofins.no for nærmere beskrivelse.

For mikrobiologiske analyser oppgis konfidensintervallet. Ytterligere opplysninger om måleusikkerhet fås ved henvendelse til laboratoriet.

Rapporten må ikke gjengis, unntatt i sin helhet, uten laboratoriets skriftlige godkjenning. Resultatene gjelder kun for de(n) undersøkte prøven(e).

Eurofins er ikke ansvarlig for informasjon oppgitt fra kunde, eller i de tilfeller hvor oppgitt informasjon kan påvirke gyldigheten til analyseresultatene.

Resultater gjelder prøven slik den ble mottatt hos laboratoriet.

a)	Krysen/Trifenylen	1.7 mg/kg TS	0.03	35%	SS-ISO 18287:2008, mod
a)	Benzo(b,k)fluoranten	3.1 mg/kg TS	0.03	40%	SS-ISO 18287:2008, mod
a)	Benzo[a]pyren	2.0 mg/kg TS	0.03	35%	SS-ISO 18287:2008, mod
a)	Indeno[1,2,3-cd]pyren	1.2 mg/kg TS	0.03	45%	SS-ISO 18287:2008, mod
a)	Dibenzo[a,h]antracen	0.24 mg/kg TS	0.03	45%	SS-ISO 18287:2008, mod
a)	Naftalen	0.27 mg/kg TS	0.03	45%	SS-ISO 18287:2008, mod
a)	Acenaftylen	0.25 mg/kg TS	0.03	50%	SS-ISO 18287:2008, mod
a)	Acenaften	0.096 mg/kg TS	0.03	40%	SS-ISO 18287:2008, mod
a)	Fluoren	0.49 mg/kg TS	0.03	35%	SS-ISO 18287:2008, mod
a)	Fenantren	3.8 mg/kg TS	0.03	30%	SS-ISO 18287:2008, mod
a)	Antracen	0.37 mg/kg TS	0.03	30%	SS-ISO 18287:2008, mod
a)	Fluoranten	4.8 mg/kg TS	0.03	30%	SS-ISO 18287:2008, mod
a)	Pyren	3.7 mg/kg TS	0.03	25%	SS-ISO 18287:2008, mod
a)	Benzo[ghi]perylen	1.1 mg/kg TS	0.03	40%	SS-ISO 18287:2008, mod
a) Summeringer PAH					
a)	Sum karsinogene PAH	9.5 mg/kg TS			Internal Method Calculated from analyzed value
a)	Sum PAH(16) EPA	24 mg/kg TS			Internal Method Calculated from analyzed value
a) PCB(7)					
a)	PCB 28	< 0.0015 mg/kg TS	0.0015		SS-EN 16167:2018+AC:201 9 mod.
a)	PCB 52	0.0036 mg/kg TS	0.0015	50%	SS-EN 16167:2018+AC:201 9 mod.
a)	PCB 101	0.0079 mg/kg TS	0.0015	45%	SS-EN 16167:2018+AC:201 9 mod.
a)	PCB 118	0.0087 mg/kg TS	0.0015	40%	SS-EN 16167:2018+AC:201 9 mod.
a)	PCB 138	0.012 mg/kg TS	0.0015	50%	SS-EN 16167:2018+AC:201 9 mod.
a)	PCB 153	0.013 mg/kg TS	0.0015	45%	SS-EN 16167:2018+AC:201 9 mod.
a)	PCB 180	0.0085 mg/kg TS	0.0015	50%	SS-EN 16167:2018+AC:201

Tegnforklaring:

* Ikke omfattet av akkrediteringen LOQ: Kvantifiseringsgrense LOD: Deteksjonsgrense MU: Måleusikkerhet <: Mindre enn >: Større enn
nd: Not detected/ ikke påvist. Bakteriologiske resultater angitt som <1,<50 e.l. betyr «ikke påvist». Resultat «Påvist» betyr større enn LOQ/ LOD

Måleusikkerhet er angitt med dekningsfaktor k=2. Beslutningsregel for vurdering av om resultatet er utenfor grenseverdi/-området, er basert på enkle akseptkriterier «delt risiko» (w=0, <50% Probability of False Accept). Det henvises til www.eurofins.no for nærmere beskrivelse.

For mikrobiologiske analyser oppgis konfidensintervallet. Ytterligere opplysninger om måleusikkerhet fås ved henvendelse til laboratoriet.

Rapporten må ikke gjengis, unntatt i sin helhet, uten laboratoriets skriftlige godkjenning. Resultatene gjelder kun for de(n) undersøkte prøven(e).

Eurofins er ikke ansvarlig for informasjon oppgitt fra kunde, eller i de tilfeller hvor oppgitt informasjon kan påvirke gyldigheten til analyseresultatene.

Resultater gjelder prøven slik den ble mottatt hos laboratoriet.

a)	Sum 7 PCB	0.054 mg/kg TS	0.0052	9 mod. SS-EN 16167:2018+AC:201 9 mod.
a)	Total tørrstoff glødetap	4.8 % TS	0.1 20%	SS-EN 12879:2000
a)	TOC			
a)	Totalt organisk karbon (TOC)	2.7 % TS		Internal Method Calculated from analyzed value

Utførende laboratorium/ Underleverandør:

a)* Eurofins Environment Sweden AB (Lidköping), Box 887, Sjötagsg. 3, SE-53119, Lidköping

a) Eurofins Environment Sweden AB (Lidköping), Box 887, Sjötagsg. 3, SE-53119, Lidköping ISO/IEC 17025:2017 SWEDAC 1125,

Moss 09.07.2025

Stig Tjomsland

Kundeveileder (ASM)

Tegnforklaring:

* Ikke omfattet av akkrediteringen LOQ: Kvantifiseringsgrense LOD: Deteksjonsgrense MU: Måleusikkerhet <: Mindre enn >: Større enn
nd: Not detected/ ikke påvist. Bakteriologiske resultater angitt som <1,<50 e.l. betyr «ikke påvist». Resultat «Påvist» betyr større enn LOQ/ LOD

Måleusikkerhet er angitt med dekningsfaktor k=2. Beslutningsregel for vurdering av om resultatet er utenfor grenseverdi/-området, er basert på enkle akseptkriterier «delt risiko» (w=0, <50% Probability of False Accept). Det henvises til www.eurofins.no for nærmere beskrivelse.

For mikrobiologiske analyser oppgis konfidensintervallet. Ytterligere opplysninger om måleusikkerhet fås ved henvendelse til laboratoriet.

Rapporten må ikke gjengis, unntatt i sin helhet, uten laboratoriets skriftlige godkjenning. Resultatene gjelder kun for de(n) undersøkte prøven(e).

Eurofins er ikke ansvarlig for informasjon oppgitt fra kunde, eller i de tilfeller hvor oppgitt informasjon kan påvirke gyldigheten til analyseresultatene.

Resultater gjelder prøven slik den ble mottatt hos laboratoriet.

Sweco Norge AS

Jernbaneveien 5-7

1400 Ski

Attn: Fredrik Olausson

AR-25-MM-074833-01
EUNOMO-00469511

Prøvemottak: 02.07.2025

Temperatur:

Analyseperiode: 02.07.2025 10:00 -

09.07.2025 11:14

Referanse:

10228685-006 PGØ

ANALYSERAPPORT

Prøvenr.:	439-2025-07020612	Prøvetakingsdato:	30.06.2025		
Prøvetype:	Jord	Prøvetaker:			
Prøvemerkning:	M13 0,5-1 m	Analysestartdato:	02.07.2025		
Analyse	Resultat	Enhet	LOQ	MU	Metode
a) Tørrstoff - faste prøver					
a) Total tørrstoff	93.2	%	0.1	10%	SS-EN 12880:2000 mod.
a) Arsen (As)	3.1	mg/kg TS	0.97	30%	SS 28311:2017mod/SS-EN ISO 17294-2:2023
a) Bly (Pb)	88	mg/kg TS	0.97	25%	SS 28311:2017mod/SS-EN ISO 17294-2:2023
a) Kadmium (Cd)	0.22	mg/kg TS	0.19	25%	SS 28311:2017mod/SS-EN ISO 17294-2:2023
a) Kobber (Cu)	53	mg/kg TS	0.48	25%	SS 28311:2017mod/SS-EN ISO 17294-2:2023
a) Krom (Cr)	15	mg/kg TS	0.48	35%	SS 28311:2017mod/SS-EN ISO 17294-2:2023
a) Kvikksølv (Hg)	0.079	mg/kg TS	0.0097	20%	SS 28311:2017mod/SS-EN ISO 17294-2:2023
a) Nikkel (Ni)	12	mg/kg TS	0.48	25%	SS 28311:2017mod/SS-EN ISO 17294-2:2023
a) Sink (Zn)	150	mg/kg TS	2.1	25%	SS 28311:2017mod/SS-EN ISO 17294-2:2023
a) Benzen	< 0.0035	mg/kg TS	0.0035		Internal Method EPA

Tegnforklaring:

* Ikke omfattet av akkrediteringen LOQ: Kvantifiseringsgrense LOD: Deteksjonsgrense MU: Måleusikkerhet <: Mindre enn >: Større enn
 nd: Not detected/ ikke påvist. Bakteriologiske resultater angitt som <1,<50 e.l. betyr «ikke påvist». Resultat «Påvist» betyr større enn LOQ/ LOD

Måleusikkerhet er angitt med dekningsfaktor k=2. Beslutningsregel for vurdering av om resultatet er utenfor grenseverdi/-området, er basert på enkle akseptkriterier «delt risiko» (w=0, <50% Probability of False Accept). Det henvises til www.eurofins.no for nærmere beskrivelse.

For mikrobiologiske analyser oppgis konfidensintervallet. Ytterligere opplysninger om måleusikkerhet fås ved henvendelse til laboratoriet.

Rapporten må ikke gjengis, unntatt i sin helhet, uten laboratoriets skriftlige godkjenning. Resultatene gjelder kun for de(n) undersøkte prøven(e).

Eurofins er ikke ansvarlig for informasjon oppgitt fra kunde, eller i de tilfeller hvor oppgitt informasjon kan påvirke gyldigheten til analyseresultatene.

Resultater gjelder prøven slik den ble mottatt hos laboratoriet.

				5021, LidMiljö.0A.01.09
a)	Toluen	< 0.10 mg/kg TS	0.1	Internal Method EPA 5021, LidMiljö.0A.01.09
a)	Etylbenzen	< 0.10 mg/kg TS	0.1	Internal Method EPA 5021, LidMiljö.0A.01.09
a)	m/p/o-Xylen	< 0.10 mg/kg TS	0.1	Internal Method EPA 5021, LidMiljö.0A.01.09
a)	THC >C5-C8	< 5.0 mg/kg TS	5	Internal Method EPA 5021, LidMiljö.0A.01.09
a)	THC >C8-C35			
a)	THC >C8-C10	< 5.0 mg/kg TS	5	SS-EN ISO 16703:2011 mod
a)	THC >C10-C12	< 5.0 mg/kg TS	5	SS-EN ISO 16703:2011 mod
a)	THC >C12-C16	< 5.0 mg/kg TS	5	SS-EN ISO 16703:2011 mod
a)	THC >C16-C35	60 mg/kg TS	20	30% SS-EN ISO 16703:2011 mod
a)	Sum THC C5-C35 og C12-C35			
a)	Sum THC (>C5-C35)	60 mg/kg TS	40	30% Internal Method Calculated from analyzed value
a)	SUM THC (>C12-C35)	60 mg/kg TS	25	30% Internal Method Calculated from analyzed value
a)	Alifater C5-C6	< 7.0 mg/kg TS	7	SPI 2011
a)	Alifater >C6-C8	< 7.0 mg/kg TS	7	SPI 2011
a)	Alifater >C8-C10	< 3.0 mg/kg TS	3	SPI 2011
a)	Alifater >C10-C12	< 5.0 mg/kg TS	5	SPI 2011
a)	Alifater >C12-C16	< 5.0 mg/kg TS	5	SPI 2011
a)	Alifater >C16-C35	11 mg/kg TS	10	30% SPI 2011
a)	Sum alifater C5-C35 og C12-C35			
a)	Alifater C5-C35	11 mg/kg TS	20	Internal Method Calculated from analyzed value
a)	Alifater >C12-C35	11 mg/kg TS	8	Internal Method Calculated from analyzed value
a)	Aromater >C8-C10	< 4.0 mg/kg TS	4	SPI 2011
a)	Aromater >C10-C16	< 0.90 mg/kg TS	0.9	SPI 2011
a)	Aromater >C16-C35	< 0.50 mg/kg TS	1	TK 535 N 012
a)	Methylchrysen/ benzo(a)anthracener	< 0.50 mg/kg TS	0.5	TK 535 N 012
a)	Methylpyrene/fluoranthense	< 0.50 mg/kg TS	0.5	TK 535 N 012
a)*	Alifater Oljetype			
a)*	Oljetype < C10	Utgår		Kalkulering
a)*	Oljetype > C10	Ospec		Kalkulering
a)	PAH(16)			
a)	Benzo[a]antracen	0.047 mg/kg TS	0.03	30% SS-ISO 18287:2008,

Tegnforklaring:

* Ikke omfattet av akkrediteringen LOQ: Kvantifiseringsgrense LOD: Deteksjonsgrense MU: Måleusikkerhet <: Mindre enn >: Større enn
nd: Not detected/ ikke påvist. Bakteriologiske resultater angitt som <1,<50 e.l. betyr «ikke påvist». Resultat «Påvist» betyr større enn LOQ/ LOD

Måleusikkerhet er angitt med dekningsfaktor k=2. Beslutningsregel for vurdering av om resultatet er utenfor grenseverdi/-området, er basert på enkle akseptkriterier «delt risiko» (w=0, <50% Probability of False Accept). Det henvises til www.eurofins.no for nærmere beskrivelse.

For mikrobiologiske analyser oppgis konfidensintervallet. Ytterligere opplysninger om måleusikkerhet fås ved henvendelse til laboratoriet.

Rapporten må ikke gjengis, unntatt i sin helhet, uten laboratoriets skriftlige godkjenning. Resultatene gjelder kun for de(n) undersøkte prøven(e).

Eurofins er ikke ansvarlig for informasjon oppgitt fra kunde, eller i de tilfeller hvor oppgitt informasjon kan påvirke gyldigheten til analyseresultatene.

Resultater gjelder prøven slik den ble mottatt hos laboratoriet.

a)	Krysen/Trifenylen	0.052 mg/kg TS	0.03	35%	mod SS-ISO 18287:2008, mod
a)	Benzo(b,k)fluoranten	0.13 mg/kg TS	0.03	40%	SS-ISO 18287:2008, mod
a)	Benzo[a]pyren	0.079 mg/kg TS	0.03	35%	SS-ISO 18287:2008, mod
a)	Indeno[1,2,3-cd]pyren	0.063 mg/kg TS	0.03	45%	SS-ISO 18287:2008, mod
a)	Dibenzo[a,h]antracen	< 0.030 mg/kg TS	0.03		SS-ISO 18287:2008, mod
a)	Naftalen	< 0.030 mg/kg TS	0.03		SS-ISO 18287:2008, mod
a)	Acenaftylen	< 0.030 mg/kg TS	0.03		SS-ISO 18287:2008, mod
a)	Acenaften	< 0.030 mg/kg TS	0.03		SS-ISO 18287:2008, mod
a)	Fluoren	< 0.030 mg/kg TS	0.03		SS-ISO 18287:2008, mod
a)	Fenantren	0.038 mg/kg TS	0.03	30%	SS-ISO 18287:2008, mod
a)	Antracen	< 0.030 mg/kg TS	0.03		SS-ISO 18287:2008, mod
a)	Fluoranten	0.094 mg/kg TS	0.03	30%	SS-ISO 18287:2008, mod
a)	Pyren	0.085 mg/kg TS	0.03	25%	SS-ISO 18287:2008, mod
a)	Benzo[ghi]perylen	0.071 mg/kg TS	0.03	40%	SS-ISO 18287:2008, mod
a) Summeringer PAH					
a)	Sum karsinogene PAH	0.37 mg/kg TS			Internal Method Calculated from analyzed value
a)	Sum PAH(16) EPA	0.66 mg/kg TS			Internal Method Calculated from analyzed value
a) PCB(7)					
a)	PCB 28	< 0.0015 mg/kg TS	0.0015		SS-EN 16167:2018+AC:201 9 mod.
a)	PCB 52	< 0.0015 mg/kg TS	0.0015		SS-EN 16167:2018+AC:201 9 mod.
a)	PCB 101	< 0.0015 mg/kg TS	0.0015		SS-EN 16167:2018+AC:201 9 mod.
a)	PCB 118	< 0.0015 mg/kg TS	0.0015		SS-EN 16167:2018+AC:201 9 mod.
a)	PCB 138	0.0026 mg/kg TS	0.0015	50%	SS-EN 16167:2018+AC:201 9 mod.
a)	PCB 153	0.0020 mg/kg TS	0.0015	45%	SS-EN 16167:2018+AC:201 9 mod.
a)	PCB 180	< 0.0015 mg/kg TS	0.0015		SS-EN 16167:2018+AC:201

Tegnforklaring:

* Ikke omfattet av akkrediteringen LOQ: Kvantifiseringsgrense LOD: Deteksjonsgrense MU: Måleusikkerhet <: Mindre enn >: Større enn
nd: Not detected/ ikke påvist. Bakteriologiske resultater angitt som <1,<50 e.l. betyr «ikke påvist». Resultat «Påvist» betyr større enn LOQ/ LOD

Måleusikkerhet er angitt med dekningsfaktor k=2. Beslutningsregel for vurdering av om resultatet er utenfor grenseverdi/-området, er basert på enkle akseptkriterier «delt risiko» (w=0, <50% Probability of False Accept). Det henvises til www.eurofins.no for nærmere beskrivelse.

For mikrobiologiske analyser oppgis konfidensintervallet. Ytterligere opplysninger om måleusikkerhet fås ved henvendelse til laboratoriet.

Rapporten må ikke gjengis, unntatt i sin helhet, uten laboratoriets skriftlige godkjenning. Resultatene gjelder kun for de(n) undersøkte prøven(e).

Eurofins er ikke ansvarlig for informasjon oppgitt fra kunde, eller i de tilfeller hvor oppgitt informasjon kan påvirke gyldigheten til analyseresultatene.

Resultater gjelder prøven slik den ble mottatt hos laboratoriet.



a)	Sum 7 PCB	< 0.0052 mg/kg TS	0.0052		9 mod. SS-EN 16167:2018+AC:201 9 mod.
a)	Total tørrstoff glødetap	1.2 % TS	0.1	20%	SS-EN 12879:2000
a)	TOC				
a)	Totalt organisk karbon (TOC)	0.68 % TS			Internal Method Calculated from analyzed value

Utførende laboratorium/ Underleverandør:

a)* Eurofins Environment Sweden AB (Lidköping), Box 887, Sjöhagsg. 3, SE-53119, Lidköping

a) Eurofins Environment Sweden AB (Lidköping), Box 887, Sjöhagsg. 3, SE-53119, Lidköping ISO/IEC 17025:2017 SWEDAC 1125,

Moss 09.07.2025

Kundesenter - Eurofins Environment Testing Norway AS

Tegnforklaring:

* Ikke omfattet av akkrediteringen LOQ: Kvantifiseringsgrense LOD: Deteksjonsgrense MU: Måleusikkerhet <: Mindre enn >: Større enn
nd: Not detected/ ikke påvist. Bakteriologiske resultater angitt som <1,<50 e.l. betyr «ikke påvist». Resultat «Påvist» betyr større enn LOQ/ LOD

Måleusikkerhet er angitt med dekningsfaktor k=2. Beslutningsregel for vurdering av om resultatet er utenfor grenseverdi/-området, er basert på enkle akseptkriterier «delt risiko» (w=0, <50% Probability of False Accept). Det henvises til www.eurofins.no for nærmere beskrivelse.

For mikrobiologiske analyser oppgis konfidensintervallet. Ytterligere opplysninger om måleusikkerhet fås ved henvendelse til laboratoriet.

Rapporten må ikke gjengis, unntatt i sin helhet, uten laboratoriets skriftlige godkjenning. Resultatene gjelder kun for de(n) undersøkte prøven(e).

Eurofins er ikke ansvarlig for informasjon oppgitt fra kunde, eller i de tilfeller hvor oppgitt informasjon kan påvirke gyldigheten til analyseresultatene.

Resultater gjelder prøven slik den ble mottatt hos laboratoriet.

Sweco Norge AS
Jernbaneveien 5-7
1400 Ski
Attn: Fredrik Olausson

**Eurofins Environment Testing Norway
(Moss)**

F. reg. NO9 651 416 18
Møllebakken 50
NO-1538 Moss

Tlf: +47 69 00 52 00
miljo@etn.eurofins.com

AR-25-MM-075136-01

EUNOMO-00469511

Prøvemottak: 02.07.2025
Temperatur:
Analyseperiode: 02.07.2025 10:00 -
09.07.2025 15:52

Referanse: 10228685-006 PGØ

ANALYSERAPPORT

Prøvenr.:	439-2025-07020613	Prøvetakingsdato:	30.06.2025		
Prøvetype:	Jord	Prøvetaker:			
Prøvemerkning:	M13 1-2 m	Analysestartdato:	02.07.2025		
Analyse	Resultat	Enhet	LOQ	MU	Metode
a) Tørrstoff - faste prøver					
a) Total tørrstoff	77.2	%	0.1	10%	SS-EN 12880:2000 mod.
a) Arsen (As)	6.4	mg/kg TS	1.2	30%	SS 28311:2017mod/SS-EN ISO 17294-2:2023
a) Bly (Pb)	100	mg/kg TS	1.2	25%	SS 28311:2017mod/SS-EN ISO 17294-2:2023
a) Kadmium (Cd)	0.35	mg/kg TS	0.23	25%	SS 28311:2017mod/SS-EN ISO 17294-2:2023
a) Kobber (Cu)	160	mg/kg TS	0.58	25%	SS 28311:2017mod/SS-EN ISO 17294-2:2023
a) Krom (Cr)	29	mg/kg TS	0.58	35%	SS 28311:2017mod/SS-EN ISO 17294-2:2023
a) Kvikksølv (Hg)	0.12	mg/kg TS	0.012	20%	SS 28311:2017mod/SS-EN ISO 17294-2:2023
a) Nikkel (Ni)	30	mg/kg TS	0.58	25%	SS 28311:2017mod/SS-EN ISO 17294-2:2023
a) Sink (Zn)	310	mg/kg TS	2.6	25%	SS 28311:2017mod/SS-EN ISO 17294-2:2023
a) Benzen	< 0.0035	mg/kg TS	0.0035		Internal Method EPA

Tegnforklaring:

* Ikke omfattet av akkrediteringen LOQ: Kvantifiseringsgrense LOD: Deteksjonsgrense MU: Måleusikkerhet <: Mindre enn >: Større enn
nd: Not detected/ ikke påvist. Bakteriologiske resultater angitt som <1,<50 e.l. betyr «ikke påvist». Resultat «Påvist» betyr større enn LOQ/ LOD

Måleusikkerhet er angitt med dekningsfaktor k=2. Beslutningsregel for vurdering av om resultatet er utenfor grenseverdi/-området, er basert på enkle akseptkriterier «delt risiko» (w=0, <50% Probability of False Accept). Det henvises til www.eurofins.no for nærmere beskrivelse.

For mikrobiologiske analyser oppgis konfidensintervallet. Ytterligere opplysninger om måleusikkerhet fås ved henvendelse til laboratoriet.

Rapporten må ikke gjengis, unntatt i sin helhet, uten laboratoriets skriftlige godkjenning. Resultatene gjelder kun for de(n) undersøkte prøven(e).

Eurofins er ikke ansvarlig for informasjon oppgitt fra kunde, eller i de tilfeller hvor oppgitt informasjon kan påvirke gyldigheten til analyseresultatene.

Resultater gjelder prøven slik den ble mottatt hos laboratoriet.

					5021, LidMiljö.0A.01.09
a)	Toluen	< 0.10 mg/kg TS	0.1		Internal Method EPA 5021, LidMiljö.0A.01.09
a)	Etylbenzen	< 0.10 mg/kg TS	0.1		Internal Method EPA 5021, LidMiljö.0A.01.09
a)	m/p/o-Xylen	< 0.10 mg/kg TS	0.1		Internal Method EPA 5021, LidMiljö.0A.01.09
a)	THC >C5-C8	< 5.0 mg/kg TS	5		Internal Method EPA 5021, LidMiljö.0A.01.09
a)	THC >C8-C35				
a)	THC >C8-C10	5.4 mg/kg TS	5	30%	SS-EN ISO 16703:2011 mod
a)	THC >C10-C12	26 mg/kg TS	5	30%	SS-EN ISO 16703:2011 mod
a)	THC >C12-C16	190 mg/kg TS	5	30%	SS-EN ISO 16703:2011 mod
a)	THC >C16-C35	990 mg/kg TS	20	30%	SS-EN ISO 16703:2011 mod
a)	Sum THC C5-C35 og C12-C35				
a)	Sum THC (>C5-C35)	1200 mg/kg TS	40	30%	Internal Method Calculated from analyzed value
a)	SUM THC (>C12-C35)	1200 mg/kg TS	25	30%	Internal Method Calculated from analyzed value
a)	Alifater C5-C6	< 7.0 mg/kg TS	7		SPI 2011
a)	Alifater >C6-C8	< 7.0 mg/kg TS	7		SPI 2011
a)	Alifater >C8-C10	< 3.0 mg/kg TS	3		SPI 2011
a)	Alifater >C10-C12	12 mg/kg TS	5	30%	SPI 2011
a)	Alifater >C12-C16	57 mg/kg TS	5	30%	SPI 2011
a)	Alifater >C16-C35	110 mg/kg TS	10	30%	SPI 2011
a)	Sum alifater C5-C35 og C12-C35				
a)	Alifater C5-C35	180 mg/kg TS	20		Internal Method Calculated from analyzed value
a)	Alifater >C12-C35	170 mg/kg TS	8		Internal Method Calculated from analyzed value
a)	Aromater >C8-C10	< 4.0 mg/kg TS	4		SPI 2011
a)	Aromater >C10-C16	8.1 mg/kg TS	0.9	35%	SPI 2011
a)	Aromater >C16-C35	2.3 mg/kg TS	1		TK 535 N 012
a)	Methylchrysen/ benzo(a)anthracener	0.91 mg/kg TS	0.5	30%	TK 535 N 012
a)	Methylpyrene/fluoranthense	1.4 mg/kg TS	0.5	35%	TK 535 N 012
a)*	Alifater Oljetype				
a)*	Oljetype < C10	Utgår			Kalkulering
a)*	Oljetype > C10	Ospec			Kalkulering
a)	PAH(16)				
a)	Benzo[a]antracen	0.66 mg/kg TS	0.03	30%	SS-ISO 18287:2008,

Tegnforklaring:

* Ikke omfattet av akkrediteringen LOQ: Kvantifiseringsgrense LOD: Deteksjonsgrense MU: Måleusikkerhet <: Mindre enn >: Større enn
nd: Not detected/ ikke påvist. Bakteriologiske resultater angitt som <1,<50 e.l. betyr «ikke påvist». Resultat «Påvist» betyr større enn LOQ/ LOD

Måleusikkerhet er angitt med dekningsfaktor k=2. Beslutningsregel for vurdering av om resultatet er utenfor grenseverdi/-området, er basert på enkle akseptkriterier «delt risiko» (w=0, <50% Probability of False Accept). Det henvises til www.eurofins.no for nærmere beskrivelse.

For mikrobiologiske analyser oppgis konfidensintervallet. Ytterligere opplysninger om måleusikkerhet fås ved henvendelse til laboratoriet.

Rapporten må ikke gjengis, unntatt i sin helhet, uten laboratoriets skriftlige godkjenning. Resultatene gjelder kun for de(n) undersøkte prøven(e).

Eurofins er ikke ansvarlig for informasjon oppgitt fra kunde, eller i de tilfeller hvor oppgitt informasjon kan påvirke gyldigheten til analyseresultatene.

Resultater gjelder prøven slik den ble mottatt hos laboratoriet.

a)	Krysen/Trifenylen	0.61 mg/kg TS	0.03	35%	SS-ISO 18287:2008, mod
a)	Benzo(b,k)fluoranten	1.2 mg/kg TS	0.03	40%	SS-ISO 18287:2008, mod
a)	Benzo[a]pyren	0.74 mg/kg TS	0.03	35%	SS-ISO 18287:2008, mod
a)	Indeno[1,2,3-cd]pyren	0.49 mg/kg TS	0.03	45%	SS-ISO 18287:2008, mod
a)	Dibenzo[a,h]antracen	0.12 mg/kg TS	0.03	45%	SS-ISO 18287:2008, mod
a)	Naftalen	0.14 mg/kg TS	0.03	45%	SS-ISO 18287:2008, mod
a)	Acenaftylen	0.082 mg/kg TS	0.03	50%	SS-ISO 18287:2008, mod
a)	Acenaften	0.095 mg/kg TS	0.03	40%	SS-ISO 18287:2008, mod
a)	Fluoren	0.17 mg/kg TS	0.03	35%	SS-ISO 18287:2008, mod
a)	Fenantren	0.88 mg/kg TS	0.03	30%	SS-ISO 18287:2008, mod
a)	Antracen	0.28 mg/kg TS	0.03	30%	SS-ISO 18287:2008, mod
a)	Fluoranten	1.4 mg/kg TS	0.03	30%	SS-ISO 18287:2008, mod
a)	Pyren	1.2 mg/kg TS	0.03	25%	SS-ISO 18287:2008, mod
a)	Benzo[ghi]perylen	0.50 mg/kg TS	0.03	40%	SS-ISO 18287:2008, mod
a) Summeringer PAH					
a)	Sum karsinogene PAH	3.8 mg/kg TS			Internal Method Calculated from analyzed value
a)	Sum PAH(16) EPA	8.6 mg/kg TS			Internal Method Calculated from analyzed value
a) PCB(7)					
a)	PCB 28	< 0.0015 mg/kg TS	0.0015		SS-EN 16167:2018+AC:201 9 mod.
a)	PCB 52	< 0.0015 mg/kg TS	0.0015		SS-EN 16167:2018+AC:201 9 mod.
a)	PCB 101	0.0025 mg/kg TS	0.0015	45%	SS-EN 16167:2018+AC:201 9 mod.
a)	PCB 118	0.0045 mg/kg TS	0.0015	40%	SS-EN 16167:2018+AC:201 9 mod.
a)	PCB 138	0.0061 mg/kg TS	0.0015	50%	SS-EN 16167:2018+AC:201 9 mod.
a)	PCB 153	0.0064 mg/kg TS	0.0015	45%	SS-EN 16167:2018+AC:201 9 mod.
a)	PCB 180	0.0040 mg/kg TS	0.0015	50%	SS-EN 16167:2018+AC:201

Tegnforklaring:

* Ikke omfattet av akkrediteringen LOQ: Kvantifiseringsgrense LOD: Deteksjonsgrense MU: Måleusikkerhet <: Mindre enn >: Større enn
nd: Not detected/ ikke påvist. Bakteriologiske resultater angitt som <1,<50 e.l. betyr «ikke påvist». Resultat «Påvist» betyr større enn LOQ/ LOD

Måleusikkerhet er angitt med dekningsfaktor k=2. Beslutningsregel for vurdering av om resultatet er utenfor grenseverdi/-området, er basert på enkle akseptkriterier «delt risiko» (w=0, <50% Probability of False Accept). Det henvises til www.eurofins.no for nærmere beskrivelse.

For mikrobiologiske analyser oppgis konfidensintervallet. Ytterligere opplysninger om måleusikkerhet fås ved henvendelse til laboratoriet.

Rapporten må ikke gjengis, unntatt i sin helhet, uten laboratoriets skriftlige godkjenning. Resultatene gjelder kun for de(n) undersøkte prøven(e).

Eurofins er ikke ansvarlig for informasjon oppgitt fra kunde, eller i de tilfeller hvor oppgitt informasjon kan påvirke gyldigheten til analyseresultatene.

Resultater gjelder prøven slik den ble mottatt hos laboratoriet.

a) Sum 7 PCB	0.024 mg/kg TS	0.0052		9 mod. SS-EN 16167:2018+AC:201 9 mod.
a) Total tørrstoff glødetap	4.7 % TS	0.1	20%	SS-EN 12879:2000
a) TOC				
a) Totalt organisk karbon (TOC)	2.7 % TS			Internal Method Calculated from analyzed value

Utførende laboratorium/ Underleverandør:

a)* Eurofins Environment Sweden AB (Lidköping), Box 887, Sjöhagsg. 3, SE-53119, Lidköping

a) Eurofins Environment Sweden AB (Lidköping), Box 887, Sjöhagsg. 3, SE-53119, Lidköping ISO/IEC 17025:2017 SWEDAC 1125,

Moss 09.07.2025

Stig Tjomsland

Kundeveileder (ASM)

Tegnforklaring:

* Ikke omfattet av akkrediteringen LOQ: Kvantifiseringsgrense LOD: Deteksjonsgrense MU: Måleusikkerhet <: Mindre enn >: Større enn
nd: Not detected/ ikke påvist. Bakteriologiske resultater angitt som <1,<50 e.l. betyr «ikke påvist». Resultat «Påvist» betyr større enn LOQ/ LOD

Måleusikkerhet er angitt med dekningsfaktor k=2. Beslutningsregel for vurdering av resultatet er utenfor grenseverdi/-området, er basert på enkle akseptkriterier «delt risiko» (w=0, <50% Probability of False Accept). Det henvises til www.eurofins.no for nærmere beskrivelse.

For mikrobiologiske analyser oppgis konfidensintervallet. Ytterligere opplysninger om måleusikkerhet fås ved henvendelse til laboratoriet.

Rapporten må ikke gjengis, unntatt i sin helhet, uten laboratoriets skriftlige godkjenning. Resultatene gjelder kun for de(n) undersøkte prøven(e).

Eurofins er ikke ansvarlig for informasjon oppgitt fra kunde, eller i de tilfeller hvor oppgitt informasjon kan påvirke gyldigheten til analyseresultatene.

Resultater gjelder prøven slik den ble mottatt hos laboratoriet.

Sweco Norge AS
 Jernbaneveien 5-7
 1400 Ski
 Attn: Fredrik Olausson

AR-25-MM-074800-01
EUNOMO-00469511

 Prøvemottak: 02.07.2025
 Temperatur:
 Analyseperiode: 02.07.2025 10:00 -
 09.07.2025 11:11

Referanse: 10228685-006 PGØ

ANALYSERAPPORT

Prøvenr.:	439-2025-07020614	Prøvetakingsdato:	30.06.2025		
Prøvetype:	Jord	Prøvetaker:			
Prøvemerkning:	M13 2-3 m	Analysestartdato:	02.07.2025		
Analyse	Resultat	Enhet	LOQ	MU	Metode
a) Tørrstoff - faste prøver					
a) Total tørrstoff	74.0	%	0.1	10%	SS-EN 12880:2000 mod.
a) Arsen (As)	7.0	mg/kg TS	1.2	30%	SS 28311:2017mod/SS-EN ISO 17294-2:2023
a) Bly (Pb)	180	mg/kg TS	1.2	25%	SS 28311:2017mod/SS-EN ISO 17294-2:2023
a) Kadmium (Cd)	0.33	mg/kg TS	0.24	25%	SS 28311:2017mod/SS-EN ISO 17294-2:2023
a) Kobber (Cu)	190	mg/kg TS	0.61	25%	SS 28311:2017mod/SS-EN ISO 17294-2:2023
a) Krom (Cr)	30	mg/kg TS	0.61	35%	SS 28311:2017mod/SS-EN ISO 17294-2:2023
a) Kvikksølv (Hg)	0.16	mg/kg TS	0.012	20%	SS 28311:2017mod/SS-EN ISO 17294-2:2023
a) Nikkel (Ni)	26	mg/kg TS	0.61	25%	SS 28311:2017mod/SS-EN ISO 17294-2:2023
a) Sink (Zn)	290	mg/kg TS	2.7	25%	SS 28311:2017mod/SS-EN ISO 17294-2:2023
a) Benzen	< 0.0035	mg/kg TS	0.0035		Internal Method EPA

Tegnforklaring:

 * Ikke omfattet av akkrediteringen LOQ: Kvantifiseringsgrense LOD: Deteksjonsgrense MU: Måleusikkerhet <: Mindre enn >: Større enn
 nd: Not detected/ ikke påvist. Bakteriologiske resultater angitt som <1,<50 e.l. betyr «ikke påvist». Resultat «Påvist» betyr større enn LOQ/ LOD

 Måleusikkerhet er angitt med dekningsfaktor k=2. Beslutningsregel for vurdering av om resultatet er utenfor grenseverdi/-området, er basert på enkle akseptkriterier «delt risiko» (w=0, <50% Probability of False Accept). Det henvises til www.eurofins.no for nærmere beskrivelse.

For mikrobiologiske analyser oppgis konfidensintervallet. Ytterligere opplysninger om måleusikkerhet fås ved henvendelse til laboratoriet.

Rapporten må ikke gjengis, unntatt i sin helhet, uten laboratoriets skriftlige godkjenning. Resultatene gjelder kun for de(n) undersøkte prøven(e).

Eurofins er ikke ansvarlig for informasjon oppgitt fra kunde, eller i de tilfeller hvor oppgitt informasjon kan påvirke gyldigheten til analyseresultatene.

Resultater gjelder prøven slik den ble mottatt hos laboratoriet.

				5021, LidMiljö.0A.01.09
a)	Toluen	< 0.10 mg/kg TS	0.1	Internal Method EPA 5021, LidMiljö.0A.01.09
a)	Etylbenzen	< 0.10 mg/kg TS	0.1	Internal Method EPA 5021, LidMiljö.0A.01.09
a)	m/p/o-Xylen	< 0.10 mg/kg TS	0.1	Internal Method EPA 5021, LidMiljö.0A.01.09
a)	THC >C5-C8	< 5.0 mg/kg TS	5	Internal Method EPA 5021, LidMiljö.0A.01.09
a)	THC >C8-C35			
a)	THC >C8-C10	< 5.0 mg/kg TS	5	SS-EN ISO 16703:2011 mod
a)	THC >C10-C12	< 5.0 mg/kg TS	5	SS-EN ISO 16703:2011 mod
a)	THC >C12-C16	17 mg/kg TS	5	30% SS-EN ISO 16703:2011 mod
a)	THC >C16-C35	94 mg/kg TS	20	30% SS-EN ISO 16703:2011 mod
a)	Sum THC C5-C35 og C12-C35			
a)	Sum THC (>C5-C35)	110 mg/kg TS	40	30% Internal Method Calculated from analyzed value
a)	SUM THC (>C12-C35)	110 mg/kg TS	25	30% Internal Method Calculated from analyzed value
a)	Alifater C5-C6	< 7.0 mg/kg TS	7	SPI 2011
a)	Alifater >C6-C8	< 7.0 mg/kg TS	7	SPI 2011
a)	Alifater >C8-C10	< 3.0 mg/kg TS	3	SPI 2011
a)	Alifater >C10-C12	< 5.0 mg/kg TS	5	SPI 2011
a)	Alifater >C12-C16	< 5.0 mg/kg TS	5	SPI 2011
a)	Alifater >C16-C35	13 mg/kg TS	10	30% SPI 2011
a)	Sum alifater C5-C35 og C12-C35			
a)	Alifater C5-C35	13 mg/kg TS	20	Internal Method Calculated from analyzed value
a)	Alifater >C12-C35	13 mg/kg TS	8	Internal Method Calculated from analyzed value
a)	Aromater >C8-C10	< 4.0 mg/kg TS	4	SPI 2011
a)	Aromater >C10-C16	< 0.90 mg/kg TS	0.9	SPI 2011
a)	Aromater >C16-C35	< 0.50 mg/kg TS	1	TK 535 N 012
a)	Methylchrysen/ benzo(a)anthracener	< 0.50 mg/kg TS	0.5	TK 535 N 012
a)	Methylpyrene/fluoranthense	< 0.50 mg/kg TS	0.5	TK 535 N 012
a)*	Alifater Oljetype			
a)*	Oljetype < C10	Utgår		Kalkulering
a)*	Oljetype > C10	Ospec		Kalkulering
a)	PAH(16)			
a)	Benzo[a]antracen	0.14 mg/kg TS	0.03	30% SS-ISO 18287:2008,

Tegnforklaring:

* Ikke omfattet av akkrediteringen LOQ: Kvantifiseringsgrense LOD: Deteksjonsgrense MU: Måleusikkerhet <: Mindre enn >: Større enn
nd: Not detected/ ikke påvist. Bakteriologiske resultater angitt som <1,<50 e.l. betyr «ikke påvist». Resultat «Påvist» betyr større enn LOQ/ LOD

Måleusikkerhet er angitt med dekningsfaktor k=2. Beslutningsregel for vurdering av om resultatet er utenfor grenseverdi/-området, er basert på enkle akseptkriterier «delt risiko» (w=0, <50% Probability of False Accept). Det henvises til www.eurofins.no for nærmere beskrivelse.

For mikrobiologiske analyser oppgis konfidensintervallet. Ytterligere opplysninger om måleusikkerhet fås ved henvendelse til laboratoriet.

Rapporten må ikke gjengis, unntatt i sin helhet, uten laboratoriets skriftlige godkjenning. Resultatene gjelder kun for de(n) undersøkte prøven(e).

Eurofins er ikke ansvarlig for informasjon oppgitt fra kunde, eller i de tilfeller hvor oppgitt informasjon kan påvirke gyldigheten til analyseresultatene.

Resultater gjelder prøven slik den ble mottatt hos laboratoriet.

a)	Krysen/Trifenylen	0.13 mg/kg TS	0.03	35%	SS-ISO 18287:2008, mod
a)	Benzo(b,k)fluoranten	0.33 mg/kg TS	0.03	40%	SS-ISO 18287:2008, mod
a)	Benzo[a]pyren	0.19 mg/kg TS	0.03	35%	SS-ISO 18287:2008, mod
a)	Indeno[1,2,3-cd]pyren	0.13 mg/kg TS	0.03	45%	SS-ISO 18287:2008, mod
a)	Dibenzo[a,h]antracen	< 0.030 mg/kg TS	0.03		SS-ISO 18287:2008, mod
a)	Naftalen	< 0.030 mg/kg TS	0.03		SS-ISO 18287:2008, mod
a)	Acenaftylen	< 0.030 mg/kg TS	0.03		SS-ISO 18287:2008, mod
a)	Acenaften	< 0.030 mg/kg TS	0.03		SS-ISO 18287:2008, mod
a)	Fluoren	< 0.030 mg/kg TS	0.03		SS-ISO 18287:2008, mod
a)	Fenantren	0.19 mg/kg TS	0.03	30%	SS-ISO 18287:2008, mod
a)	Antracen	0.058 mg/kg TS	0.03	30%	SS-ISO 18287:2008, mod
a)	Fluoranten	0.36 mg/kg TS	0.03	30%	SS-ISO 18287:2008, mod
a)	Pyren	0.32 mg/kg TS	0.03	25%	SS-ISO 18287:2008, mod
a)	Benzo[ghi]perylen	0.13 mg/kg TS	0.03	40%	SS-ISO 18287:2008, mod
a) Summeringer PAH					
a)	Sum karsinogene PAH	0.92 mg/kg TS			Internal Method Calculated from analyzed value
a)	Sum PAH(16) EPA	2.0 mg/kg TS			Internal Method Calculated from analyzed value
a) PCB(7)					
a)	PCB 28	< 0.0015 mg/kg TS	0.0015		SS-EN 16167:2018+AC:201 9 mod.
a)	PCB 52	< 0.0015 mg/kg TS	0.0015		SS-EN 16167:2018+AC:201 9 mod.
a)	PCB 101	< 0.0015 mg/kg TS	0.0015		SS-EN 16167:2018+AC:201 9 mod.
a)	PCB 118	< 0.0015 mg/kg TS	0.0015		SS-EN 16167:2018+AC:201 9 mod.
a)	PCB 138	< 0.0015 mg/kg TS	0.0015		SS-EN 16167:2018+AC:201 9 mod.
a)	PCB 153	< 0.0015 mg/kg TS	0.0015		SS-EN 16167:2018+AC:201 9 mod.
a)	PCB 180	< 0.0015 mg/kg TS	0.0015		SS-EN 16167:2018+AC:201

Tegnforklaring:

* Ikke omfattet av akkrediteringen LOQ: Kvantifiseringsgrense LOD: Deteksjonsgrense MU: Måleusikkerhet <: Mindre enn >: Større enn
 nd: Not detected/ ikke påvist. Bakteriologiske resultater angitt som <1,<50 e.l. betyr «ikke påvist». Resultat «Påvist» betyr større enn LOQ/ LOD

Måleusikkerhet er angitt med dekningsfaktor k=2. Beslutningsregel for vurdering av om resultatet er utenfor grenseverdi/-området, er basert på enkle akseptkriterier «delt risiko» (w=0, <50% Probability of False Accept). Det henvises til www.eurofins.no for nærmere beskrivelse.

For mikrobiologiske analyser oppgis konfidensintervallet. Ytterligere opplysninger om måleusikkerhet fås ved henvendelse til laboratoriet.

Rapporten må ikke gjengis, unntatt i sin helhet, uten laboratoriets skriftlige godkjenning. Resultatene gjelder kun for de(n) undersøkte prøven(e).

Eurofins er ikke ansvarlig for informasjon oppgitt fra kunde, eller i de tilfeller hvor oppgitt informasjon kan påvirke gyldigheten til analyseresultatene.

Resultater gjelder prøven slik den ble mottatt hos laboratoriet.



a) Sum 7 PCB	nd			9 mod. SS-EN 16167:2018+AC:201 9 mod.
a) Total tørrstoff glødetap	3.5 % TS	0.1	20%	SS-EN 12879:2000
a) TOC				
a) Totalt organisk karbon (TOC)	2.0 % TS			Internal Method Calculated from analyzed value

Utførende laboratorium/ Underleverandør:

a)* Eurofins Environment Sweden AB (Lidköping), Box 887, Sjötagsg. 3, SE-53119, Lidköping

a) Eurofins Environment Sweden AB (Lidköping), Box 887, Sjötagsg. 3, SE-53119, Lidköping ISO/IEC 17025:2017 SWEDAC 1125,

Moss 09.07.2025

Kundesenter - Eurofins Environment Testing Norway AS

Tegnforklaring:

* Ikke omfattet av akkrediteringen LOQ: Kvantifiseringsgrense LOD: Deteksjonsgrense MU: Måleusikkerhet <: Mindre enn >: Større enn
nd: Not detected/ ikke påvist. Bakteriologiske resultater angitt som <1, <50 e.l. betyr «ikke påvist». Resultat «Påvist» betyr større enn LOQ/ LOD

Måleusikkerhet er angitt med dekningsfaktor k=2. Beslutningsregel for vurdering av om resultatet er utenfor grenseverdi/-området, er basert på enkle akseptkriterier «delt risiko» (w=0, <50% Probability of False Accept). Det henvises til www.eurofins.no for nærmere beskrivelse.

For mikrobiologiske analyser oppgis konfidensintervallet. Ytterligere opplysninger om måleusikkerhet fås ved henvendelse til laboratoriet.

Rapporten må ikke gjengis, unntatt i sin helhet, uten laboratoriets skriftlige godkjenning. Resultatene gjelder kun for de(n) undersøkte prøven(e).

Eurofins er ikke ansvarlig for informasjon oppgitt fra kunde, eller i de tilfeller hvor oppgitt informasjon kan påvirke gyldigheten til analyseresultatene.

Resultater gjelder prøven slik den ble mottatt hos laboratoriet.

Sweco Norge AS
Jernbaneveien 5-7
1400 Ski
Attn: Fredrik Olausson

**Eurofins Environment Testing Norway
(Moss)**

F. reg. NO9 651 416 18
Møllebakken 50
NO-1538 Moss

Tlf: +47 69 00 52 00
miljo@etn.eurofins.com

AR-25-MM-074788-01

EUNOMO-00469511

Prøvemottak: 02.07.2025
Temperatur:
Analyseperiode: 02.07.2025 10:00 -
09.07.2025 11:09

Referanse: 10228685-006 PGØ

ANALYSERAPPORT

Prøvenr.:	439-2025-07020615	Prøvetakingsdato:	30.06.2025		
Prøvetype:	Jord	Prøvetaker:			
Prøvemerkning:	M12 1-2 m	Analysestartdato:	02.07.2025		
Analyse	Resultat	Enhet	LOQ	MU	Metode
a) Tørrstoff - faste prøver					
a) Total tørrstoff	74.7	%	0.1	10%	SS-EN 12880:2000 mod.
a) Arsen (As)	2.9	mg/kg TS	1.2	30%	SS 28311:2017mod/SS-EN ISO 17294-2:2023
a) Bly (Pb)	24	mg/kg TS	1.2	25%	SS 28311:2017mod/SS-EN ISO 17294-2:2023
a) Kadmium (Cd)	< 0.25	mg/kg TS	0.25		SS 28311:2017mod/SS-EN ISO 17294-2:2023
a) Kobber (Cu)	19	mg/kg TS	0.6	25%	SS 28311:2017mod/SS-EN ISO 17294-2:2023
a) Krom (Cr)	18	mg/kg TS	0.6	35%	SS 28311:2017mod/SS-EN ISO 17294-2:2023
a) Kvikksølv (Hg)	0.13	mg/kg TS	0.012	20%	SS 28311:2017mod/SS-EN ISO 17294-2:2023
a) Nikkel (Ni)	15	mg/kg TS	0.6	25%	SS 28311:2017mod/SS-EN ISO 17294-2:2023
a) Sink (Zn)	70	mg/kg TS	2.7	25%	SS 28311:2017mod/SS-EN ISO 17294-2:2023
a) Benzen	< 0.0035	mg/kg TS	0.0035		Internal Method EPA

Tegnforklaring:

* Ikke omfattet av akkrediteringen LOQ: Kvantifiseringsgrense LOD: Deteksjonsgrense MU: Måleusikkerhet <: Mindre enn >: Større enn
nd: Not detected/ ikke påvist. Bakteriologiske resultater angitt som <1,<50 e.l. betyr «ikke påvist». Resultat «Påvist» betyr større enn LOQ/ LOD

Måleusikkerhet er angitt med dekningsfaktor k=2. Beslutningsregel for vurdering av om resultatet er utenfor grenseverdi/-området, er basert på enkle akseptkriterier «delt risiko» (w=0, <50% Probability of False Accept). Det henvises til www.eurofins.no for nærmere beskrivelse.

For mikrobiologiske analyser oppgis konfidensintervallet. Ytterligere opplysninger om måleusikkerhet fås ved henvendelse til laboratoriet.

Rapporten må ikke gjengis, unntatt i sin helhet, uten laboratoriets skriftlige godkjenning. Resultatene gjelder kun for de(n) undersøkte prøven(e).

Eurofins er ikke ansvarlig for informasjon oppgitt fra kunde, eller i de tilfeller hvor oppgitt informasjon kan påvirke gyldigheten til analyseresultatene.

Resultater gjelder prøven slik den ble mottatt hos laboratoriet.

				5021, LidMiljö.0A.01.09
a)	Toluen	< 0.10 mg/kg TS	0.1	Internal Method EPA 5021, LidMiljö.0A.01.09
a)	Etylbenzen	< 0.10 mg/kg TS	0.1	Internal Method EPA 5021, LidMiljö.0A.01.09
a)	m/p/o-Xylen	< 0.10 mg/kg TS	0.1	Internal Method EPA 5021, LidMiljö.0A.01.09
a)	THC >C5-C8	< 5.0 mg/kg TS	5	Internal Method EPA 5021, LidMiljö.0A.01.09
a)	THC >C8-C35			
a)	THC >C8-C10	< 5.0 mg/kg TS	5	SS-EN ISO 16703:2011 mod
a)	THC >C10-C12	< 5.0 mg/kg TS	5	SS-EN ISO 16703:2011 mod
a)	THC >C12-C16	< 5.0 mg/kg TS	5	SS-EN ISO 16703:2011 mod
a)	THC >C16-C35	27 mg/kg TS	20	30% SS-EN ISO 16703:2011 mod
a)	Sum THC C5-C35 og C12-C35			
a)	Sum THC (>C5-C35)	27 mg/kg TS	40	30% Internal Method Calculated from analyzed value
a)	SUM THC (>C12-C35)	27 mg/kg TS	25	30% Internal Method Calculated from analyzed value
a)	Alifater C5-C6	< 7.0 mg/kg TS	7	SPI 2011
a)	Alifater >C6-C8	< 7.0 mg/kg TS	7	SPI 2011
a)	Alifater >C8-C10	< 3.0 mg/kg TS	3	SPI 2011
a)	Alifater >C10-C12	< 5.0 mg/kg TS	5	SPI 2011
a)	Alifater >C12-C16	< 5.0 mg/kg TS	5	SPI 2011
a)	Alifater >C16-C35	< 10 mg/kg TS	10	SPI 2011
a)	Sum alifater C5-C35 og C12-C35			
a)	Alifater C5-C35	nd		Internal Method Calculated from analyzed value
a)	Alifater >C12-C35	nd		Internal Method Calculated from analyzed value
a)	Aromater >C8-C10	< 4.0 mg/kg TS	4	SPI 2011
a)	Aromater >C10-C16	< 0.90 mg/kg TS	0.9	SPI 2011
a)	Aromater >C16-C35	< 0.50 mg/kg TS	1	TK 535 N 012
a)	Methylchysener/benzo(a)anthracener	< 0.50 mg/kg TS	0.5	TK 535 N 012
a)	Methylpyrene/fluoranthense	< 0.50 mg/kg TS	0.5	TK 535 N 012
a)*	Alifater Oljetype			
a)*	Oljetype < C10	Utgår		Kalkulering
a)*	Oljetype > C10	Utgår		Kalkulering
a)	PAH(16)			
a)	Benzo[a]antracen	0.055 mg/kg TS	0.03	30% SS-ISO 18287:2008,

Tegnforklaring:

* Ikke omfattet av akkrediteringen LOQ: Kvantifiseringsgrense LOD: Deteksjonsgrense MU: Måleusikkerhet <: Mindre enn >: Større enn
nd: Not detected/ ikke påvist. Bakteriologiske resultater angitt som <1,<50 e.l. betyr «ikke påvist». Resultat «Påvist» betyr større enn LOQ/ LOD

Måleusikkerhet er angitt med dekningsfaktor k=2. Beslutningsregel for vurdering av om resultatet er utenfor grenseverdi/-området, er basert på enkle akseptkriterier «delt risiko» (w=0, <50% Probability of False Accept). Det henvises til www.eurofins.no for nærmere beskrivelse.

For mikrobiologiske analyser oppgis konfidensintervallet. Ytterligere opplysninger om måleusikkerhet fås ved henvendelse til laboratoriet.

Rapporten må ikke gjengis, unntatt i sin helhet, uten laboratoriets skriftlige godkjenning. Resultatene gjelder kun for de(n) undersøkte prøven(e).

Eurofins er ikke ansvarlig for informasjon oppgitt fra kunde, eller i de tilfeller hvor oppgitt informasjon kan påvirke gyldigheten til analyseresultatene.

Resultater gjelder prøven slik den ble mottatt hos laboratoriet.

a)	Krysen/Trifenylen	0.061 mg/kg TS	0.03	35%	SS-ISO 18287:2008, mod
a)	Benzo(b,k)fluoranten	0.11 mg/kg TS	0.03	40%	SS-ISO 18287:2008, mod
a)	Benzo[a]pyren	0.060 mg/kg TS	0.03	35%	SS-ISO 18287:2008, mod
a)	Indeno[1,2,3-cd]pyren	0.033 mg/kg TS	0.03	45%	SS-ISO 18287:2008, mod
a)	Dibenzo[a,h]antracen	< 0.030 mg/kg TS	0.03		SS-ISO 18287:2008, mod
a)	Naftalen	< 0.030 mg/kg TS	0.03		SS-ISO 18287:2008, mod
a)	Acenaftylen	< 0.030 mg/kg TS	0.03		SS-ISO 18287:2008, mod
a)	Acenaften	< 0.030 mg/kg TS	0.03		SS-ISO 18287:2008, mod
a)	Fluoren	< 0.030 mg/kg TS	0.03		SS-ISO 18287:2008, mod
a)	Fenantren	0.060 mg/kg TS	0.03	30%	SS-ISO 18287:2008, mod
a)	Antracen	< 0.030 mg/kg TS	0.03		SS-ISO 18287:2008, mod
a)	Fluoranten	0.12 mg/kg TS	0.03	30%	SS-ISO 18287:2008, mod
a)	Pyren	0.10 mg/kg TS	0.03	25%	SS-ISO 18287:2008, mod
a)	Benzo[ghi]perylen	0.036 mg/kg TS	0.03	40%	SS-ISO 18287:2008, mod
a) Summeringer PAH					
a)	Sum karsinogene PAH	0.32 mg/kg TS			Internal Method Calculated from analyzed value
a)	Sum PAH(16) EPA	0.64 mg/kg TS			Internal Method Calculated from analyzed value
a) PCB(7)					
a)	PCB 28	< 0.0015 mg/kg TS	0.0015		SS-EN 16167:2018+AC:201 9 mod.
a)	PCB 52	< 0.0015 mg/kg TS	0.0015		SS-EN 16167:2018+AC:201 9 mod.
a)	PCB 101	0.0024 mg/kg TS	0.0015	45%	SS-EN 16167:2018+AC:201 9 mod.
a)	PCB 118	< 0.0015 mg/kg TS	0.0015		SS-EN 16167:2018+AC:201 9 mod.
a)	PCB 138	0.0032 mg/kg TS	0.0015	50%	SS-EN 16167:2018+AC:201 9 mod.
a)	PCB 153	0.0044 mg/kg TS	0.0015	45%	SS-EN 16167:2018+AC:201 9 mod.
a)	PCB 180	0.0020 mg/kg TS	0.0015	50%	SS-EN 16167:2018+AC:201

Tegnforklaring:

* Ikke omfattet av akkrediteringen LOQ: Kvantifiseringsgrense LOD: Deteksjonsgrense MU: Måleusikkerhet <: Mindre enn >: Større enn
nd: Not detected/ ikke påvist. Bakteriologiske resultater angitt som <1,<50 e.l. betyr «ikke påvist». Resultat «Påvist» betyr større enn LOQ/ LOD

Måleusikkerhet er angitt med dekningsfaktor k=2. Beslutningsregel for vurdering av om resultatet er utenfor grenseverdi/-området, er basert på enkle akseptkriterier «delt risiko» (w=0, <50% Probability of False Accept). Det henvises til www.eurofins.no for nærmere beskrivelse.

For mikrobiologiske analyser oppgis konfidensintervallet. Ytterligere opplysninger om måleusikkerhet fås ved henvendelse til laboratoriet.

Rapporten må ikke gjengis, unntatt i sin helhet, uten laboratoriets skriftlige godkjenning. Resultatene gjelder kun for de(n) undersøkte prøven(e).

Eurofins er ikke ansvarlig for informasjon oppgitt fra kunde, eller i de tilfeller hvor oppgitt informasjon kan påvirke gyldigheten til analyseresultatene.

Resultater gjelder prøven slik den ble mottatt hos laboratoriet.



a)	Sum 7 PCB	0.012 mg/kg TS	0.0052	9 mod. SS-EN 16167:2018+AC:201 9 mod.
a)	Total tørrstoff glødetap	2.0 % TS	0.1 20%	SS-EN 12879:2000
a)	TOC			
a)	Totalt organisk karbon (TOC)	1.1 % TS		Internal Method Calculated from analyzed value

Utførende laboratorium/ Underleverandør:

a)* Eurofins Environment Sweden AB (Lidköping), Box 887, Sjöhagsg. 3, SE-53119, Lidköping

a) Eurofins Environment Sweden AB (Lidköping), Box 887, Sjöhagsg. 3, SE-53119, Lidköping ISO/IEC 17025:2017 SWEDAC 1125,

Moss 09.07.2025

Kundesenter - Eurofins Environment Testing Norway AS

Tegnforklaring:

* Ikke omfattet av akkrediteringen LOQ: Kvantifiseringsgrense LOD: Deteksjonsgrense MU: Måleusikkerhet <: Mindre enn >: Større enn
nd: Not detected/ ikke påvist. Bakteriologiske resultater angitt som <1, <50 e.l. betyr «ikke påvist». Resultat «Påvist» betyr større enn LOQ/ LOD

Måleusikkerhet er angitt med dekningsfaktor k=2. Beslutningsregel for vurdering av om resultatet er utenfor grenseverdi/-området, er basert på enkle akseptkriterier «delt risiko» (w=0, <50% Probability of False Accept). Det henvises til www.eurofins.no for nærmere beskrivelse.

For mikrobiologiske analyser oppgis konfidensintervallet. Ytterligere opplysninger om måleusikkerhet fås ved henvendelse til laboratoriet.

Rapporten må ikke gjengis, unntatt i sin helhet, uten laboratoriets skriftlige godkjenning. Resultatene gjelder kun for de(n) undersøkte prøven(e).

Eurofins er ikke ansvarlig for informasjon oppgitt fra kunde, eller i de tilfeller hvor oppgitt informasjon kan påvirke gyldigheten til analyseresultatene.

Resultater gjelder prøven slik den ble mottatt hos laboratoriet.

Sweco Norge AS
Jernbaneveien 5-7
1400 Ski
Attn: Fredrik Olausson

**Eurofins Environment Testing Norway
(Moss)**

F. reg. NO9 651 416 18
Møllebakken 50
NO-1538 Moss

Tlf: +47 69 00 52 00
miljo@etn.eurofins.com

AR-25-MM-074792-01

EUNOMO-00469511

Prøvemottak: 02.07.2025
Temperatur:
Analyseperiode: 02.07.2025 10:00 -
09.07.2025 11:10

Referanse: 10228685-006 PGØ

ANALYSERAPPORT

Prøvenr.: 439-2025-07020616	Prøvetakingsdato: 30.06.2025				
Prøvetype: Jord	Prøvetaker:				
Prøvemerkning: M12 2-3 m	Analysestartdato: 02.07.2025				
Analyse	Resultat	Enhet	LOQ	MU	Metode
a) Tørrstoff - faste prøver					
a) Total tørrstoff	77.4	%	0.1	10%	SS-EN 12880:2000 mod.
a) Arsen (As)	8.1	mg/kg TS	1.2	30%	SS 28311:2017mod/SS-EN ISO 17294-2:2023
a) Bly (Pb)	22	mg/kg TS	1.2	25%	SS 28311:2017mod/SS-EN ISO 17294-2:2023
a) Kadmium (Cd)	1.2	mg/kg TS	0.23	25%	SS 28311:2017mod/SS-EN ISO 17294-2:2023
a) Kobber (Cu)	35	mg/kg TS	0.58	25%	SS 28311:2017mod/SS-EN ISO 17294-2:2023
a) Krom (Cr)	15	mg/kg TS	0.58	35%	SS 28311:2017mod/SS-EN ISO 17294-2:2023
a) Kvikksølv (Hg)	0.051	mg/kg TS	0.012	20%	SS 28311:2017mod/SS-EN ISO 17294-2:2023
a) Nikkel (Ni)	14	mg/kg TS	0.58	25%	SS 28311:2017mod/SS-EN ISO 17294-2:2023
a) Sink (Zn)	560	mg/kg TS	2.6	25%	SS 28311:2017mod/SS-EN ISO 17294-2:2023
a) Benzen	< 0.0035	mg/kg TS	0.0035		Internal Method EPA

Tegnforklaring:

* Ikke omfattet av akkrediteringen LOQ: Kvantifiseringsgrense LOD: Deteksjonsgrense MU: Måleusikkerhet <: Mindre enn >: Større enn
nd: Not detected/ ikke påvist. Bakteriologiske resultater angitt som <1,<50 e.l. betyr «ikke påvist». Resultat «Påvist» betyr større enn LOQ/ LOD

Måleusikkerhet er angitt med dekningsfaktor k=2. Beslutningsregel for vurdering av om resultatet er utenfor grenseverdi/-området, er basert på enkle akseptkriterier «delt risiko» (w=0, <50% Probability of False Accept). Det henvises til www.eurofins.no for nærmere beskrivelse.

For mikrobiologiske analyser oppgis konfidensintervallet. Ytterligere opplysninger om måleusikkerhet fås ved henvendelse til laboratoriet.

Rapporten må ikke gjengis, unntatt i sin helhet, uten laboratoriets skriftlige godkjenning. Resultatene gjelder kun for de(n) undersøkte prøven(e).

Eurofins er ikke ansvarlig for informasjon oppgitt fra kunde, eller i de tilfeller hvor oppgitt informasjon kan påvirke gyldigheten til analyseresultatene.

Resultater gjelder prøven slik den ble mottatt hos laboratoriet.

				5021, LidMiljö.0A.01.09
a)	Toluen	< 0.10 mg/kg TS	0.1	Internal Method EPA 5021, LidMiljö.0A.01.09
a)	Etylbenzen	< 0.10 mg/kg TS	0.1	Internal Method EPA 5021, LidMiljö.0A.01.09
a)	m/p/o-Xylen	< 0.10 mg/kg TS	0.1	Internal Method EPA 5021, LidMiljö.0A.01.09
a)	THC >C5-C8	< 5.0 mg/kg TS	5	Internal Method EPA 5021, LidMiljö.0A.01.09
a)	THC >C8-C35			
a)	THC >C8-C10	< 5.0 mg/kg TS	5	SS-EN ISO 16703:2011 mod
a)	THC >C10-C12	< 5.0 mg/kg TS	5	SS-EN ISO 16703:2011 mod
a)	THC >C12-C16	< 5.0 mg/kg TS	5	SS-EN ISO 16703:2011 mod
a)	THC >C16-C35	37 mg/kg TS	20	30% SS-EN ISO 16703:2011 mod
a)	Sum THC C5-C35 og C12-C35			
a)	Sum THC (>C5-C35)	37 mg/kg TS	40	30% Internal Method Calculated from analyzed value
a)	SUM THC (>C12-C35)	37 mg/kg TS	25	30% Internal Method Calculated from analyzed value
a)	Alifater C5-C6	< 7.0 mg/kg TS	7	SPI 2011
a)	Alifater >C6-C8	< 7.0 mg/kg TS	7	SPI 2011
a)	Alifater >C8-C10	< 3.0 mg/kg TS	3	SPI 2011
a)	Alifater >C10-C12	< 5.0 mg/kg TS	5	SPI 2011
a)	Alifater >C12-C16	< 5.0 mg/kg TS	5	SPI 2011
a)	Alifater >C16-C35	< 10 mg/kg TS	10	SPI 2011
a)	Sum alifater C5-C35 og C12-C35			
a)	Alifater C5-C35	nd		Internal Method Calculated from analyzed value
a)	Alifater >C12-C35	nd		Internal Method Calculated from analyzed value
a)	Aromater >C8-C10	< 4.0 mg/kg TS	4	SPI 2011
a)	Aromater >C10-C16	< 0.90 mg/kg TS	0.9	SPI 2011
a)	Aromater >C16-C35	< 0.50 mg/kg TS	1	TK 535 N 012
a)	Methylchrysen/ benzo(a)anthracener	< 0.50 mg/kg TS	0.5	TK 535 N 012
a)	Methylpyrene/fluoranthense	< 0.50 mg/kg TS	0.5	TK 535 N 012
a)*	Alifater Oljetype			
a)*	Oljetype < C10	Utgår		Kalkulering
a)*	Oljetype > C10	Utgår		Kalkulering
a)	PAH(16)			
a)	Benzo[a]antracen	0.10 mg/kg TS	0.03	30% SS-ISO 18287:2008,

Tegnforklaring:

* Ikke omfattet av akkrediteringen LOQ: Kvantifiseringsgrense LOD: Deteksjonsgrense MU: Måleusikkerhet <: Mindre enn >: Større enn
nd: Not detected/ ikke påvist. Bakteriologiske resultater angitt som <1,<50 e.l. betyr «ikke påvist». Resultat «Påvist» betyr større enn LOQ/ LOD

Måleusikkerhet er angitt med dekningsfaktor k=2. Beslutningsregel for vurdering av om resultatet er utenfor grenseverdi/-området, er basert på enkle akseptkriterier «delt risiko» (w=0, <50% Probability of False Accept). Det henvises til www.eurofins.no for nærmere beskrivelse.

For mikrobiologiske analyser oppgis konfidensintervallet. Ytterligere opplysninger om måleusikkerhet fås ved henvendelse til laboratoriet.

Rapporten må ikke gjengis, unntatt i sin helhet, uten laboratoriets skriftlige godkjenning. Resultatene gjelder kun for de(n) undersøkte prøven(e).

Eurofins er ikke ansvarlig for informasjon oppgitt fra kunde, eller i de tilfeller hvor oppgitt informasjon kan påvirke gyldigheten til analyseresultatene.

Resultater gjelder prøven slik den ble mottatt hos laboratoriet.

a)	Krysen/Trifenylen	0.10 mg/kg TS	0.03	35%	SS-ISO 18287:2008, mod
a)	Benzo(b,k)fluoranten	0.18 mg/kg TS	0.03	40%	SS-ISO 18287:2008, mod
a)	Benzo[a]pyren	0.11 mg/kg TS	0.03	35%	SS-ISO 18287:2008, mod
a)	Indeno[1,2,3-cd]pyren	0.062 mg/kg TS	0.03	45%	SS-ISO 18287:2008, mod
a)	Dibenzo[a,h]antracen	< 0.030 mg/kg TS	0.03		SS-ISO 18287:2008, mod
a)	Naftalen	< 0.030 mg/kg TS	0.03		SS-ISO 18287:2008, mod
a)	Acenaftylen	< 0.030 mg/kg TS	0.03		SS-ISO 18287:2008, mod
a)	Acenaften	< 0.030 mg/kg TS	0.03		SS-ISO 18287:2008, mod
a)	Fluoren	< 0.030 mg/kg TS	0.03		SS-ISO 18287:2008, mod
a)	Fenantren	0.088 mg/kg TS	0.03	30%	SS-ISO 18287:2008, mod
a)	Antracen	0.038 mg/kg TS	0.03	30%	SS-ISO 18287:2008, mod
a)	Fluoranten	0.22 mg/kg TS	0.03	30%	SS-ISO 18287:2008, mod
a)	Pyren	0.19 mg/kg TS	0.03	25%	SS-ISO 18287:2008, mod
a)	Benzo[ghi]perylen	0.065 mg/kg TS	0.03	40%	SS-ISO 18287:2008, mod
a) Summeringer PAH					
a)	Sum karsinogene PAH	0.55 mg/kg TS			Internal Method Calculated from analyzed value
a)	Sum PAH(16) EPA	1.2 mg/kg TS			Internal Method Calculated from analyzed value
a) PCB(7)					
a)	PCB 28	< 0.0015 mg/kg TS	0.0015		SS-EN 16167:2018+AC:201 9 mod.
a)	PCB 52	0.0044 mg/kg TS	0.0015	50%	SS-EN 16167:2018+AC:201 9 mod.
a)	PCB 101	0.0062 mg/kg TS	0.0015	45%	SS-EN 16167:2018+AC:201 9 mod.
a)	PCB 118	0.0021 mg/kg TS	0.0015	40%	SS-EN 16167:2018+AC:201 9 mod.
a)	PCB 138	0.0092 mg/kg TS	0.0015	50%	SS-EN 16167:2018+AC:201 9 mod.
a)	PCB 153	0.014 mg/kg TS	0.0015	45%	SS-EN 16167:2018+AC:201 9 mod.
a)	PCB 180	0.0054 mg/kg TS	0.0015	50%	SS-EN 16167:2018+AC:201

Tegnforklaring:

* Ikke omfattet av akkrediteringen LOQ: Kvantifiseringsgrense LOD: Deteksjonsgrense MU: Måleusikkerhet <: Mindre enn >: Større enn
nd: Not detected/ ikke påvist. Bakteriologiske resultater angitt som <1,<50 e.l. betyr «ikke påvist». Resultat «Påvist» betyr større enn LOQ/ LOD

Måleusikkerhet er angitt med dekningsfaktor k=2. Beslutningsregel for vurdering av om resultatet er utenfor grenseverdi/-området, er basert på enkle akseptkriterier «delt risiko» (w=0, <50% Probability of False Accept). Det henvises til www.eurofins.no for nærmere beskrivelse.

For mikrobiologiske analyser oppgis konfidensintervallet. Ytterligere opplysninger om måleusikkerhet fås ved henvendelse til laboratoriet.

Rapporten må ikke gjengis, unntatt i sin helhet, uten laboratoriets skriftlige godkjenning. Resultatene gjelder kun for de(n) undersøkte prøven(e).

Eurofins er ikke ansvarlig for informasjon oppgitt fra kunde, eller i de tilfeller hvor oppgitt informasjon kan påvirke gyldigheten til analyseresultatene.

Resultater gjelder prøven slik den ble mottatt hos laboratoriet.



a)	Sum 7 PCB	0.041 mg/kg TS	0.0052	9 mod. SS-EN 16167:2018+AC:201 9 mod.
a)	Total tørrstoff glødetap	2.0 % TS	0.1 20%	SS-EN 12879:2000
a)	TOC			
a)	Totalt organisk karbon (TOC)	1.1 % TS		Internal Method Calculated from analyzed value

Utførende laboratorium/ Underleverandør:

a)* Eurofins Environment Sweden AB (Lidköping), Box 887, Sjöhogsg. 3, SE-53119, Lidköping

a) Eurofins Environment Sweden AB (Lidköping), Box 887, Sjöhogsg. 3, SE-53119, Lidköping ISO/IEC 17025:2017 SWEDAC 1125,

Moss 09.07.2025

Kundesenter - Eurofins Environment Testing Norway AS

Tegnforklaring:

* Ikke omfattet av akkrediteringen LOQ: Kvantifiseringsgrense LOD: Deteksjonsgrense MU: Måleusikkerhet <: Mindre enn >: Større enn
nd: Not detected/ ikke påvist. Bakteriologiske resultater angitt som <1, <50 e.l. betyr «ikke påvist». Resultat «Påvist» betyr større enn LOQ/ LOD

Måleusikkerhet er angitt med dekningsfaktor k=2. Beslutningsregel for vurdering av om resultatet er utenfor grenseverdi/-området, er basert på enkle akseptkriterier «delt risiko» (w=0, <50% Probability of False Accept). Det henvises til www.eurofins.no for nærmere beskrivelse.

For mikrobiologiske analyser oppgis konfidensintervallet. Ytterligere opplysninger om måleusikkerhet fås ved henvendelse til laboratoriet.

Rapporten må ikke gjengis, unntatt i sin helhet, uten laboratoriets skriftlige godkjenning. Resultatene gjelder kun for de(n) undersøkte prøven(e).

Eurofins er ikke ansvarlig for informasjon oppgitt fra kunde, eller i de tilfeller hvor oppgitt informasjon kan påvirke gyldigheten til analyseresultatene.

Resultater gjelder prøven slik den ble mottatt hos laboratoriet.

Sweco Norge AS
Jernbaneveien 5-7
1400 Ski
Attn: Fredrik Olausson

**Eurofins Environment Testing Norway
(Moss)**

F. reg. NO9 651 416 18
Møllebakken 50
NO-1538 Moss

Tlf: +47 69 00 52 00
miljo@etn.eurofins.com

AR-25-MM-074829-01

EUNOMO-00469511

Prøvemottak: 02.07.2025
Temperatur:
Analyseperiode: 02.07.2025 10:00 -
09.07.2025 11:14

Referanse: 10228685-006 PGØ

ANALYSERAPPORT

Prøvenr.:	439-2025-07020617	Prøvetakingsdato:	30.06.2025		
Prøvetype:	Jord	Prøvetaker:			
Prøvemerkning:	M8 0-1,5 m	Analysestartdato:	02.07.2025		
Analyse	Resultat	Enhet	LOQ	MU	Metode
a) Tørrstoff - faste prøver					
a) Total tørrstoff	88.8	%	0.1	10%	SS-EN 12880:2000 mod.
a) Arsen (As)	11	mg/kg TS	1	30%	SS 28311:2017mod/SS-EN ISO 17294-2:2023
a) Bly (Pb)	210	mg/kg TS	1	25%	SS 28311:2017mod/SS-EN ISO 17294-2:2023
a) Kadmium (Cd)	0.23	mg/kg TS	0.2	25%	SS 28311:2017mod/SS-EN ISO 17294-2:2023
a) Kobber (Cu)	160	mg/kg TS	0.51	25%	SS 28311:2017mod/SS-EN ISO 17294-2:2023
a) Krom (Cr)	36	mg/kg TS	0.51	35%	SS 28311:2017mod/SS-EN ISO 17294-2:2023
a) Kvikksølv (Hg)	0.83	mg/kg TS	0.01	20%	SS 28311:2017mod/SS-EN ISO 17294-2:2023
a) Nikkel (Ni)	27	mg/kg TS	0.51	25%	SS 28311:2017mod/SS-EN ISO 17294-2:2023
a) Sink (Zn)	190	mg/kg TS	2.3	25%	SS 28311:2017mod/SS-EN ISO 17294-2:2023
a) Benzen	< 0.0035	mg/kg TS	0.0035		Internal Method EPA

Tegnforklaring:

* Ikke omfattet av akkrediteringen LOQ: Kvantifiseringsgrense LOD: Deteksjonsgrense MU: Måleusikkerhet <: Mindre enn >: Større enn
nd: Not detected/ ikke påvist. Bakteriologiske resultater angitt som <1,<50 e.l. betyr «ikke påvist». Resultat «Påvist» betyr større enn LOQ/ LOD

Måleusikkerhet er angitt med dekningsfaktor k=2. Beslutningsregel for vurdering av om resultatet er utenfor grenseverdi/-området, er basert på enkle akseptkriterier «delt risiko» (w=0, <50% Probability of False Accept). Det henvises til www.eurofins.no for nærmere beskrivelse.

For mikrobiologiske analyser oppgis konfidensintervallet. Ytterligere opplysninger om måleusikkerhet fås ved henvendelse til laboratoriet.

Rapporten må ikke gjengis, unntatt i sin helhet, uten laboratoriets skriftlige godkjenning. Resultatene gjelder kun for de(n) undersøkte prøven(e).

Eurofins er ikke ansvarlig for informasjon oppgitt fra kunde, eller i de tilfeller hvor oppgitt informasjon kan påvirke gyldigheten til analyseresultatene.

Resultater gjelder prøven slik den ble mottatt hos laboratoriet.

				5021, LidMiljö.0A.01.09
a)	Toluen	< 0.10 mg/kg TS	0.1	Internal Method EPA 5021, LidMiljö.0A.01.09
a)	Etylbenzen	< 0.10 mg/kg TS	0.1	Internal Method EPA 5021, LidMiljö.0A.01.09
a)	m/p/o-Xylen	< 0.10 mg/kg TS	0.1	Internal Method EPA 5021, LidMiljö.0A.01.09
a)	THC >C5-C8	< 5.0 mg/kg TS	5	Internal Method EPA 5021, LidMiljö.0A.01.09
a)	THC >C8-C35			
a)	THC >C8-C10	< 5.0 mg/kg TS	5	SS-EN ISO 16703:2011 mod
a)	THC >C10-C12	< 5.0 mg/kg TS	5	SS-EN ISO 16703:2011 mod
a)	THC >C12-C16	< 5.0 mg/kg TS	5	SS-EN ISO 16703:2011 mod
a)	THC >C16-C35	76 mg/kg TS	20	30% SS-EN ISO 16703:2011 mod
a)	Sum THC C5-C35 og C12-C35			
a)	Sum THC (>C5-C35)	76 mg/kg TS	40	30% Internal Method Calculated from analyzed value
a)	SUM THC (>C12-C35)	76 mg/kg TS	25	30% Internal Method Calculated from analyzed value
a)	Alifater C5-C6	< 7.0 mg/kg TS	7	SPI 2011
a)	Alifater >C6-C8	< 7.0 mg/kg TS	7	SPI 2011
a)	Alifater >C8-C10	< 3.0 mg/kg TS	3	SPI 2011
a)	Alifater >C10-C12	< 5.0 mg/kg TS	5	SPI 2011
a)	Alifater >C12-C16	< 5.0 mg/kg TS	5	SPI 2011
a)	Alifater >C16-C35	< 10 mg/kg TS	10	SPI 2011
a)	Sum alifater C5-C35 og C12-C35			
a)	Alifater C5-C35	nd		Internal Method Calculated from analyzed value
a)	Alifater >C12-C35	nd		Internal Method Calculated from analyzed value
a)	Aromater >C8-C10	< 4.0 mg/kg TS	4	SPI 2011
a)	Aromater >C10-C16	< 0.90 mg/kg TS	0.9	SPI 2011
a)	Aromater >C16-C35	< 0.50 mg/kg TS	1	TK 535 N 012
a)	Methylchysener/benzo(a)anthracener	< 0.50 mg/kg TS	0.5	TK 535 N 012
a)	Methylpyrene/fluoranthense	< 0.50 mg/kg TS	0.5	TK 535 N 012
a)*	Alifater Oljetype			
a)*	Oljetype < C10	Utgår		Kalkulering
a)*	Oljetype > C10	Utgår		Kalkulering
a)	PAH(16)			
a)	Benzo[a]antracen	0.15 mg/kg TS	0.03	30% SS-ISO 18287:2008,

Tegnforklaring:

* Ikke omfattet av akkrediteringen LOQ: Kvantifiseringsgrense LOD: Deteksjonsgrense MU: Måleusikkerhet <: Mindre enn >: Større enn
nd: Not detected/ ikke påvist. Bakteriologiske resultater angitt som <1,<50 e.l. betyr «ikke påvist». Resultat «Påvist» betyr større enn LOQ/ LOD

Måleusikkerhet er angitt med dekningsfaktor k=2. Beslutningsregel for vurdering av om resultatet er utenfor grenseverdi/-området, er basert på enkle akseptkriterier «delt risiko» (w=0, <50% Probability of False Accept). Det henvises til www.eurofins.no for nærmere beskrivelse.

For mikrobiologiske analyser oppgis konfidensintervallet. Ytterligere opplysninger om måleusikkerhet fås ved henvendelse til laboratoriet.

Rapporten må ikke gjengis, unntatt i sin helhet, uten laboratoriets skriftlige godkjenning. Resultatene gjelder kun for de(n) undersøkte prøven(e).

Eurofins er ikke ansvarlig for informasjon oppgitt fra kunde, eller i de tilfeller hvor oppgitt informasjon kan påvirke gyldigheten til analyseresultatene.

Resultater gjelder prøven slik den ble mottatt hos laboratoriet.

a)	Krysen/Trifenylen	0.13 mg/kg TS	0.03	35%	SS-ISO 18287:2008, mod
a)	Benzo(b,k)fluoranten	0.37 mg/kg TS	0.03	40%	SS-ISO 18287:2008, mod
a)	Benzo[a]pyren	0.22 mg/kg TS	0.03	35%	SS-ISO 18287:2008, mod
a)	Indeno[1,2,3-cd]pyren	0.15 mg/kg TS	0.03	45%	SS-ISO 18287:2008, mod
a)	Dibenzo[a,h]antracen	0.034 mg/kg TS	0.03	45%	SS-ISO 18287:2008, mod
a)	Naftalen	0.035 mg/kg TS	0.03	45%	SS-ISO 18287:2008, mod
a)	Acenaftylen	< 0.030 mg/kg TS	0.03		SS-ISO 18287:2008, mod
a)	Acenaften	0.048 mg/kg TS	0.03	40%	SS-ISO 18287:2008, mod
a)	Fluoren	< 0.030 mg/kg TS	0.03		SS-ISO 18287:2008, mod
a)	Fenantren	0.16 mg/kg TS	0.03	30%	SS-ISO 18287:2008, mod
a)	Antracen	< 0.030 mg/kg TS	0.03		SS-ISO 18287:2008, mod
a)	Fluoranten	0.31 mg/kg TS	0.03	30%	SS-ISO 18287:2008, mod
a)	Pyren	0.27 mg/kg TS	0.03	25%	SS-ISO 18287:2008, mod
a)	Benzo[ghi]perylen	0.16 mg/kg TS	0.03	40%	SS-ISO 18287:2008, mod
a) Summeringer PAH					
a)	Sum karsinogene PAH	1.1 mg/kg TS			Internal Method Calculated from analyzed value
a)	Sum PAH(16) EPA	2.0 mg/kg TS			Internal Method Calculated from analyzed value
a) PCB(7)					
a)	PCB 28	< 0.0015 mg/kg TS	0.0015		SS-EN 16167:2018+AC:201 9 mod.
a)	PCB 52	< 0.0015 mg/kg TS	0.0015		SS-EN 16167:2018+AC:201 9 mod.
a)	PCB 101	< 0.0015 mg/kg TS	0.0015		SS-EN 16167:2018+AC:201 9 mod.
a)	PCB 118	< 0.0015 mg/kg TS	0.0015		SS-EN 16167:2018+AC:201 9 mod.
a)	PCB 138	< 0.0015 mg/kg TS	0.0015		SS-EN 16167:2018+AC:201 9 mod.
a)	PCB 153	< 0.0015 mg/kg TS	0.0015		SS-EN 16167:2018+AC:201 9 mod.
a)	PCB 180	< 0.0015 mg/kg TS	0.0015		SS-EN 16167:2018+AC:201

Tegnforklaring:

* Ikke omfattet av akkrediteringen LOQ: Kvantifiseringsgrense LOD: Deteksjonsgrense MU: Måleusikkerhet <: Mindre enn >: Større enn
nd: Not detected/ ikke påvist. Bakteriologiske resultater angitt som <1,<50 e.l. betyr «ikke påvist». Resultat «Påvist» betyr større enn LOQ/ LOD

Måleusikkerhet er angitt med dekningsfaktor k=2. Beslutningsregel for vurdering av om resultatet er utenfor grenseverdi/-området, er basert på enkle akseptkriterier «delt risiko» (w=0, <50% Probability of False Accept). Det henvises til www.eurofins.no for nærmere beskrivelse.

For mikrobiologiske analyser oppgis konfidensintervallet. Ytterligere opplysninger om måleusikkerhet fås ved henvendelse til laboratoriet.

Rapporten må ikke gjengis, unntatt i sin helhet, uten laboratoriets skriftlige godkjenning. Resultatene gjelder kun for de(n) undersøkte prøven(e).

Eurofins er ikke ansvarlig for informasjon oppgitt fra kunde, eller i de tilfeller hvor oppgitt informasjon kan påvirke gyldigheten til analyseresultatene.

Resultater gjelder prøven slik den ble mottatt hos laboratoriet.



a)	Sum 7 PCB	nd			9 mod. SS-EN 16167:2018+AC:201 9 mod.
a)	Total tørrstoff glødetap	2.0 % TS	0.1	20%	SS-EN 12879:2000
a)	TOC				
a)	Totalt organisk karbon (TOC)	1.1 % TS			Internal Method Calculated from analyzed value

Utførende laboratorium/ Underleverandør:

a)* Eurofins Environment Sweden AB (Lidköping), Box 887, Sjöhagsg. 3, SE-53119, Lidköping

a) Eurofins Environment Sweden AB (Lidköping), Box 887, Sjöhagsg. 3, SE-53119, Lidköping ISO/IEC 17025:2017 SWEDAC 1125,

Moss 09.07.2025

Kundesenter - Eurofins Environment Testing Norway AS

Tegnforklaring:

* Ikke omfattet av akkrediteringen LOQ: Kvantifiseringsgrense LOD: Deteksjonsgrense MU: Måleusikkerhet <: Mindre enn >: Større enn
nd: Not detected/ ikke påvist. Bakteriologiske resultater angitt som <1, <50 e.l. betyr «ikke påvist». Resultat «Påvist» betyr større enn LOQ/ LOD

Måleusikkerhet er angitt med dekningsfaktor k=2. Beslutningsregel for vurdering av om resultatet er utenfor grenseverdi/-området, er basert på enkle akseptkriterier «delt risiko» (w=0, <50% Probability of False Accept). Det henvises til www.eurofins.no for nærmere beskrivelse.

For mikrobiologiske analyser oppgis konfidensintervallet. Ytterligere opplysninger om måleusikkerhet fås ved henvendelse til laboratoriet.

Rapporten må ikke gjengis, unntatt i sin helhet, uten laboratoriets skriftlige godkjenning. Resultatene gjelder kun for de(n) undersøkte prøven(e).

Eurofins er ikke ansvarlig for informasjon oppgitt fra kunde, eller i de tilfeller hvor oppgitt informasjon kan påvirke gyldigheten til analyseresultatene.

Resultater gjelder prøven slik den ble mottatt hos laboratoriet.

Sweco Norge AS

Jernbaneveien 5-7

1400 Ski

Attn: Fredrik Olausson

AR-25-MM-074831-01
EUNOMO-00469511

Prøvemottak: 02.07.2025

Temperatur:

Analyseperiode: 02.07.2025 10:00 -

09.07.2025 11:14

Referanse:

10228685-006 PGØ

ANALYSERAPPORT

Prøvenr.:	439-2025-07020618	Prøvetakingsdato:	30.06.2025		
Prøvetype:	Jord	Prøvetaker:			
Prøvemerkning:	M8 1,5-2 m	Analysestartdato:	02.07.2025		
Analyse	Resultat	Enhet	LOQ	MU	Metode
a) Tørrstoff - faste prøver					
a) Total tørrstoff	71.4	%	0.1	10%	SS-EN 12880:2000 mod.
a) Arsen (As)	10	mg/kg TS	1.3	30%	SS 28311:2017mod/SS-EN ISO 17294-2:2023
a) Bly (Pb)	100	mg/kg TS	1.3	25%	SS 28311:2017mod/SS-EN ISO 17294-2:2023
a) Kadmium (Cd)	0.36	mg/kg TS	0.25	25%	SS 28311:2017mod/SS-EN ISO 17294-2:2023
a) Kobber (Cu)	83	mg/kg TS	0.63	25%	SS 28311:2017mod/SS-EN ISO 17294-2:2023
a) Krom (Cr)	28	mg/kg TS	0.63	35%	SS 28311:2017mod/SS-EN ISO 17294-2:2023
a) Kvikksølv (Hg)	1.4	mg/kg TS	0.013	20%	SS 28311:2017mod/SS-EN ISO 17294-2:2023
a) Nikkel (Ni)	34	mg/kg TS	0.63	25%	SS 28311:2017mod/SS-EN ISO 17294-2:2023
a) Sink (Zn)	240	mg/kg TS	2.8	25%	SS 28311:2017mod/SS-EN ISO 17294-2:2023
a) Benzen	< 0.0035	mg/kg TS	0.0035		Internal Method EPA

Tegnforklaring:

* Ikke omfattet av akkrediteringen LOQ: Kvantifiseringsgrense LOD: Deteksjonsgrense MU: Måleusikkerhet <: Mindre enn >: Større enn
 nd: Not detected/ ikke påvist. Bakteriologiske resultater angitt som <1,<50 e.l. betyr «ikke påvist». Resultat «Påvist» betyr større enn LOQ/ LOD

Måleusikkerhet er angitt med dekningsfaktor k=2. Beslutningsregel for vurdering av om resultatet er utenfor grenseverdi/-området, er basert på enkle akseptkriterier «delt risiko» (w=0, <50% Probability of False Accept). Det henvises til www.eurofins.no for nærmere beskrivelse.

For mikrobiologiske analyser oppgis konfidensintervallet. Ytterligere opplysninger om måleusikkerhet fås ved henvendelse til laboratoriet.

Rapporten må ikke gjengis, unntatt i sin helhet, uten laboratoriets skriftlige godkjenning. Resultatene gjelder kun for de(n) undersøkte prøven(e).

Eurofins er ikke ansvarlig for informasjon oppgitt fra kunde, eller i de tilfeller hvor oppgitt informasjon kan påvirke gyldigheten til analyseresultatene.

Resultater gjelder prøven slik den ble mottatt hos laboratoriet.

				5021, LidMiljö.0A.01.09
a)	Toluen	< 0.10 mg/kg TS	0.1	Internal Method EPA 5021, LidMiljö.0A.01.09
a)	Etylbenzen	< 0.10 mg/kg TS	0.1	Internal Method EPA 5021, LidMiljö.0A.01.09
a)	m/p/o-Xylen	< 0.10 mg/kg TS	0.1	Internal Method EPA 5021, LidMiljö.0A.01.09
a)	THC >C5-C8	< 5.0 mg/kg TS	5	Internal Method EPA 5021, LidMiljö.0A.01.09
a)	THC >C8-C35			
a)	THC >C8-C10	< 5.0 mg/kg TS	5	SS-EN ISO 16703:2011 mod
a)	THC >C10-C12	< 5.0 mg/kg TS	5	SS-EN ISO 16703:2011 mod
a)	THC >C12-C16	8.8 mg/kg TS	5	30% SS-EN ISO 16703:2011 mod
a)	THC >C16-C35	130 mg/kg TS	20	30% SS-EN ISO 16703:2011 mod
a)	Sum THC C5-C35 og C12-C35			
a)	Sum THC (>C5-C35)	140 mg/kg TS	40	30% Internal Method Calculated from analyzed value
a)	SUM THC (>C12-C35)	140 mg/kg TS	25	30% Internal Method Calculated from analyzed value
a)	Alifater C5-C6	< 7.0 mg/kg TS	7	SPI 2011
a)	Alifater >C6-C8	< 7.0 mg/kg TS	7	SPI 2011
a)	Alifater >C8-C10	< 3.0 mg/kg TS	3	SPI 2011
a)	Alifater >C10-C12	< 5.0 mg/kg TS	5	SPI 2011
a)	Alifater >C12-C16	< 5.0 mg/kg TS	5	SPI 2011
a)	Alifater >C16-C35	< 10 mg/kg TS	10	SPI 2011
a)	Sum alifater C5-C35 og C12-C35			
a)	Alifater C5-C35	nd		Internal Method Calculated from analyzed value
a)	Alifater >C12-C35	nd		Internal Method Calculated from analyzed value
a)	Aromater >C8-C10	< 4.0 mg/kg TS	4	SPI 2011
a)	Aromater >C10-C16	1.3 mg/kg TS	0.9	35% SPI 2011
a)	Aromater >C16-C35	1.1 mg/kg TS	1	TK 535 N 012
a)	Methylchrysen/ benzo(a)anthracener	< 0.50 mg/kg TS	0.5	TK 535 N 012
a)	Methylpyrene/fluoranthense	0.89 mg/kg TS	0.5	35% TK 535 N 012
a)*	Alifater Oljetype			
a)*	Oljetype < C10	Utgår		Kalkulering
a)*	Oljetype > C10	Utgår		Kalkulering
a)	PAH(16)			
a)	Benzo[a]antracen	0.46 mg/kg TS	0.03	30% SS-ISO 18287:2008,

Tegnforklaring:

* Ikke omfattet av akkrediteringen LOQ: Kvantifiseringsgrense LOD: Deteksjonsgrense MU: Måleusikkerhet <: Mindre enn >: Større enn
nd: Not detected/ ikke påvist. Bakteriologiske resultater angitt som <1,<50 e.l. betyr «ikke påvist». Resultat «Påvist» betyr større enn LOQ/ LOD

Måleusikkerhet er angitt med dekningsfaktor k=2. Beslutningsregel for vurdering av om resultatet er utenfor grenseverdi/-området, er basert på enkle akseptkriterier «delt risiko» (w=0, <50% Probability of False Accept). Det henvises til www.eurofins.no for nærmere beskrivelse.

For mikrobiologiske analyser oppgis konfidensintervallet. Ytterligere opplysninger om måleusikkerhet fås ved henvendelse til laboratoriet.

Rapporten må ikke gjengis, unntatt i sin helhet, uten laboratoriets skriftlige godkjenning. Resultatene gjelder kun for de(n) undersøkte prøven(e).

Eurofins er ikke ansvarlig for informasjon oppgitt fra kunde, eller i de tilfeller hvor oppgitt informasjon kan påvirke gyldigheten til analyseresultatene.

Resultater gjelder prøven slik den ble mottatt hos laboratoriet.

a)	Krysen/Trifenylen	0.51 mg/kg TS	0.03	35%	SS-ISO 18287:2008, mod
a)	Benzo(b,k)fluoranten	1.2 mg/kg TS	0.03	40%	SS-ISO 18287:2008, mod
a)	Benzo[a]pyren	0.71 mg/kg TS	0.03	35%	SS-ISO 18287:2008, mod
a)	Indeno[1,2,3-cd]pyren	0.48 mg/kg TS	0.03	45%	SS-ISO 18287:2008, mod
a)	Dibenzo[a,h]antracen	0.11 mg/kg TS	0.03	45%	SS-ISO 18287:2008, mod
a)	Naftalen	0.065 mg/kg TS	0.03	45%	SS-ISO 18287:2008, mod
a)	Acenaftylen	0.036 mg/kg TS	0.03	50%	SS-ISO 18287:2008, mod
a)	Acenaften	0.033 mg/kg TS	0.03	40%	SS-ISO 18287:2008, mod
a)	Fluoren	0.046 mg/kg TS	0.03	35%	SS-ISO 18287:2008, mod
a)	Fenantren	0.48 mg/kg TS	0.03	30%	SS-ISO 18287:2008, mod
a)	Antracen	0.11 mg/kg TS	0.03	30%	SS-ISO 18287:2008, mod
a)	Fluoranten	1.0 mg/kg TS	0.03	30%	SS-ISO 18287:2008, mod
a)	Pyren	0.86 mg/kg TS	0.03	25%	SS-ISO 18287:2008, mod
a)	Benzo[ghi]perylen	0.49 mg/kg TS	0.03	40%	SS-ISO 18287:2008, mod
a) Summeringer PAH					
a)	Sum karsinogene PAH	3.5 mg/kg TS			Internal Method Calculated from analyzed value
a)	Sum PAH(16) EPA	6.6 mg/kg TS			Internal Method Calculated from analyzed value
a) PCB(7)					
a)	PCB 28	< 0.0015 mg/kg TS	0.0015		SS-EN 16167:2018+AC:201 9 mod.
a)	PCB 52	< 0.0015 mg/kg TS	0.0015		SS-EN 16167:2018+AC:201 9 mod.
a)	PCB 101	< 0.0015 mg/kg TS	0.0015		SS-EN 16167:2018+AC:201 9 mod.
a)	PCB 118	< 0.0015 mg/kg TS	0.0015		SS-EN 16167:2018+AC:201 9 mod.
a)	PCB 138	0.0020 mg/kg TS	0.0015	50%	SS-EN 16167:2018+AC:201 9 mod.
a)	PCB 153	0.0017 mg/kg TS	0.0015	45%	SS-EN 16167:2018+AC:201 9 mod.
a)	PCB 180	< 0.0015 mg/kg TS	0.0015		SS-EN 16167:2018+AC:201

Tegnforklaring:

* Ikke omfattet av akkrediteringen LOQ: Kvantifiseringsgrense LOD: Deteksjonsgrense MU: Måleusikkerhet <: Mindre enn >: Større enn
nd: Not detected/ ikke påvist. Bakteriologiske resultater angitt som <1,<50 e.l. betyr «ikke påvist». Resultat «Påvist» betyr større enn LOQ/ LOD

Måleusikkerhet er angitt med dekningsfaktor k=2. Beslutningsregel for vurdering av om resultatet er utenfor grenseverdi/-området, er basert på enkle akseptkriterier «delt risiko» (w=0, <50% Probability of False Accept). Det henvises til www.eurofins.no for nærmere beskrivelse.

For mikrobiologiske analyser oppgis konfidensintervallet. Ytterligere opplysninger om måleusikkerhet fås ved henvendelse til laboratoriet.

Rapporten må ikke gjengis, unntatt i sin helhet, uten laboratoriets skriftlige godkjenning. Resultatene gjelder kun for de(n) undersøkte prøven(e).

Eurofins er ikke ansvarlig for informasjon oppgitt fra kunde, eller i de tilfeller hvor oppgitt informasjon kan påvirke gyldigheten til analyseresultatene.

Resultater gjelder prøven slik den ble mottatt hos laboratoriet.



a)	Sum 7 PCB	< 0.0052 mg/kg TS	0.0052	9 mod. SS-EN 16167:2018+AC:201 9 mod.
a)	Total tørrstoff glødetap	3.2 % TS	0.1 20%	SS-EN 12879:2000
a)	TOC			
a)	Totalt organisk karbon (TOC)	1.8 % TS		Internal Method Calculated from analyzed value

Utførende laboratorium/ Underleverandør:

a)* Eurofins Environment Sweden AB (Lidköping), Box 887, Sjötagsg. 3, SE-53119, Lidköping

a) Eurofins Environment Sweden AB (Lidköping), Box 887, Sjötagsg. 3, SE-53119, Lidköping ISO/IEC 17025:2017 SWEDAC 1125,

Moss 09.07.2025

Kundesenter - Eurofins Environment Testing Norway AS

Tegnforklaring:

* Ikke omfattet av akkrediteringen LOQ: Kvantifiseringsgrense LOD: Deteksjonsgrense MU: Måleusikkerhet <: Mindre enn >: Større enn
nd: Not detected/ ikke påvist. Bakteriologiske resultater angitt som <1,<50 e.l. betyr «ikke påvist». Resultat «Påvist» betyr større enn LOQ/ LOD

Måleusikkerhet er angitt med dekningsfaktor k=2. Beslutningsregel for vurdering av om resultatet er utenfor grenseverdi/-området, er basert på enkle akseptkriterier «delt risiko» (w=0, <50% Probability of False Accept). Det henvises til www.eurofins.no for nærmere beskrivelse.

For mikrobiologiske analyser oppgis konfidensintervallet. Ytterligere opplysninger om måleusikkerhet fås ved henvendelse til laboratoriet.

Rapporten må ikke gjengis, unntatt i sin helhet, uten laboratoriets skriftlige godkjenning. Resultatene gjelder kun for de(n) undersøkte prøven(e).

Eurofins er ikke ansvarlig for informasjon oppgitt fra kunde, eller i de tilfeller hvor oppgitt informasjon kan påvirke gyldigheten til analyseresultatene.

Resultater gjelder prøven slik den ble mottatt hos laboratoriet.

Sweco Norge AS
Jernbaneveien 5-7
1400 Ski
Attn: Fredrik Olausson

**Eurofins Environment Testing Norway
(Moss)**

F. reg. NO9 651 416 18
Møllebakken 50
NO-1538 Moss

Tlf: +47 69 00 52 00
miljo@etn.eurofins.com

AR-25-MM-074787-01

EUNOMO-00469511

Prøvemottak: 02.07.2025
Temperatur:
Analyseperiode: 02.07.2025 10:00 -
09.07.2025 11:09

Referanse: 10228685-006 PGØ

ANALYSERAPPORT

Prøvenr.:	439-2025-07020619	Prøvetakingsdato:	30.06.2025		
Prøvetype:	Jord	Prøvetaker:			
Prøvemerkning:	M8 2-3 m	Analysestartdato:	02.07.2025		
Analyse	Resultat	Enhet	LOQ	MU	Metode
a) Tørrstoff - faste prøver					
a) Total tørrstoff	71.1	%	0.1	10%	SS-EN 12880:2000 mod.
a) Arsen (As)	4.5	mg/kg TS	1.3	30%	SS 28311:2017mod/SS-EN ISO 17294-2:2023
a) Bly (Pb)	16	mg/kg TS	1.3	25%	SS 28311:2017mod/SS-EN ISO 17294-2:2023
a) Kadmium (Cd)	< 0.26	mg/kg TS	0.26		SS 28311:2017mod/SS-EN ISO 17294-2:2023
a) Kobber (Cu)	19	mg/kg TS	0.63	25%	SS 28311:2017mod/SS-EN ISO 17294-2:2023
a) Krom (Cr)	23	mg/kg TS	0.63	35%	SS 28311:2017mod/SS-EN ISO 17294-2:2023
a) Kvikksølv (Hg)	0.058	mg/kg TS	0.013	20%	SS 28311:2017mod/SS-EN ISO 17294-2:2023
a) Nikkel (Ni)	21	mg/kg TS	0.63	25%	SS 28311:2017mod/SS-EN ISO 17294-2:2023
a) Sink (Zn)	55	mg/kg TS	2.8	25%	SS 28311:2017mod/SS-EN ISO 17294-2:2023
a) Benzen	< 0.0035	mg/kg TS	0.0035		Internal Method EPA

Tegnforklaring:

* Ikke omfattet av akkrediteringen LOQ: Kvantifiseringsgrense LOD: Deteksjonsgrense MU: Måleusikkerhet <: Mindre enn >: Større enn
nd: Not detected/ ikke påvist. Bakteriologiske resultater angitt som <1,<50 e.l. betyr «ikke påvist». Resultat «Påvist» betyr større enn LOQ/ LOD

Måleusikkerhet er angitt med dekningsfaktor k=2. Beslutningsregel for vurdering av om resultatet er utenfor grenseverdi/-området, er basert på enkle akseptkriterier «delt risiko» (w=0, <50% Probability of False Accept). Det henvises til www.eurofins.no for nærmere beskrivelse.

For mikrobiologiske analyser oppgis konfidensintervallet. Ytterligere opplysninger om måleusikkerhet fås ved henvendelse til laboratoriet.

Rapporten må ikke gjengis, unntatt i sin helhet, uten laboratoriets skriftlige godkjenning. Resultatene gjelder kun for de(n) undersøkte prøven(e).

Eurofins er ikke ansvarlig for informasjon oppgitt fra kunde, eller i de tilfeller hvor oppgitt informasjon kan påvirke gyldigheten til analyseresultatene.

Resultater gjelder prøven slik den ble mottatt hos laboratoriet.

				5021, LidMiljö.0A.01.09
a)	Toluen	< 0.10 mg/kg TS	0.1	Internal Method EPA 5021, LidMiljö.0A.01.09
a)	Etylbenzen	< 0.10 mg/kg TS	0.1	Internal Method EPA 5021, LidMiljö.0A.01.09
a)	m/p/o-Xylen	< 0.10 mg/kg TS	0.1	Internal Method EPA 5021, LidMiljö.0A.01.09
a)	THC >C5-C8	< 5.0 mg/kg TS	5	Internal Method EPA 5021, LidMiljö.0A.01.09
a)	THC >C8-C35			
a)	THC >C8-C10	< 5.0 mg/kg TS	5	SS-EN ISO 16703:2011 mod
a)	THC >C10-C12	< 5.0 mg/kg TS	5	SS-EN ISO 16703:2011 mod
a)	THC >C12-C16	< 5.0 mg/kg TS	5	SS-EN ISO 16703:2011 mod
a)	THC >C16-C35	32 mg/kg TS	20	30% SS-EN ISO 16703:2011 mod
a)	Sum THC C5-C35 og C12-C35			
a)	Sum THC (>C5-C35)	32 mg/kg TS	40	30% Internal Method Calculated from analyzed value
a)	SUM THC (>C12-C35)	32 mg/kg TS	25	30% Internal Method Calculated from analyzed value
a)	Alifater C5-C6	< 7.0 mg/kg TS	7	SPI 2011
a)	Alifater >C6-C8	< 7.0 mg/kg TS	7	SPI 2011
a)	Alifater >C8-C10	< 3.0 mg/kg TS	3	SPI 2011
a)	Alifater >C10-C12	< 5.0 mg/kg TS	5	SPI 2011
a)	Alifater >C12-C16	< 5.0 mg/kg TS	5	SPI 2011
a)	Alifater >C16-C35	< 10 mg/kg TS	10	SPI 2011
a)	Sum alifater C5-C35 og C12-C35			
a)	Alifater C5-C35	nd		Internal Method Calculated from analyzed value
a)	Alifater >C12-C35	nd		Internal Method Calculated from analyzed value
a)	Aromater >C8-C10	< 4.0 mg/kg TS	4	SPI 2011
a)	Aromater >C10-C16	< 0.90 mg/kg TS	0.9	SPI 2011
a)	Aromater >C16-C35	< 0.50 mg/kg TS	1	TK 535 N 012
a)	Methylchrysen/ benzo(a)anthracener	< 0.50 mg/kg TS	0.5	TK 535 N 012
a)	Methylpyrene/fluoranthense	< 0.50 mg/kg TS	0.5	TK 535 N 012
a)*	Alifater Oljetype			
a)*	Oljetype < C10	Utgår		Kalkulering
a)*	Oljetype > C10	Utgår		Kalkulering
a)	PAH(16)			
a)	Benzo[a]antracen	< 0.030 mg/kg TS	0.03	SS-ISO 18287:2008,

Tegnforklaring:

* Ikke omfattet av akkrediteringen LOQ: Kvantifiseringsgrense LOD: Deteksjonsgrense MU: Måleusikkerhet <: Mindre enn >: Større enn
nd: Not detected/ ikke påvist. Bakteriologiske resultater angitt som <1,<50 e.l. betyr «ikke påvist». Resultat «Påvist» betyr større enn LOQ/ LOD

Måleusikkerhet er angitt med dekningsfaktor k=2. Beslutningsregel for vurdering av om resultatet er utenfor grenseverdi/-området, er basert på enkle akseptkriterier «delt risiko» (w=0, <50% Probability of False Accept). Det henvises til www.eurofins.no for nærmere beskrivelse.

For mikrobiologiske analyser oppgis konfidensintervallet. Ytterligere opplysninger om måleusikkerhet fås ved henvendelse til laboratoriet.

Rapporten må ikke gjengis, unntatt i sin helhet, uten laboratoriets skriftlige godkjenning. Resultatene gjelder kun for de(n) undersøkte prøven(e).

Eurofins er ikke ansvarlig for informasjon oppgitt fra kunde, eller i de tilfeller hvor oppgitt informasjon kan påvirke gyldigheten til analyseresultatene.

Resultater gjelder prøven slik den ble mottatt hos laboratoriet.

a)	Krysen/Trifenylen	< 0.030 mg/kg TS	0.03		mod SS-ISO 18287:2008, mod
a)	Benzo(b,k)fluoranten	0.047 mg/kg TS	0.03	40%	SS-ISO 18287:2008, mod
a)	Benzo[a]pyren	< 0.030 mg/kg TS	0.03		SS-ISO 18287:2008, mod
a)	Indeno[1,2,3-cd]pyren	< 0.030 mg/kg TS	0.03		SS-ISO 18287:2008, mod
a)	Dibenzo[a,h]antracen	< 0.030 mg/kg TS	0.03		SS-ISO 18287:2008, mod
a)	Naftalen	< 0.030 mg/kg TS	0.03		SS-ISO 18287:2008, mod
a)	Acenaftylen	< 0.030 mg/kg TS	0.03		SS-ISO 18287:2008, mod
a)	Acenaften	< 0.030 mg/kg TS	0.03		SS-ISO 18287:2008, mod
a)	Fluoren	< 0.030 mg/kg TS	0.03		SS-ISO 18287:2008, mod
a)	Fenantren	0.034 mg/kg TS	0.03	30%	SS-ISO 18287:2008, mod
a)	Antracen	< 0.030 mg/kg TS	0.03		SS-ISO 18287:2008, mod
a)	Fluoranten	0.054 mg/kg TS	0.03	30%	SS-ISO 18287:2008, mod
a)	Pyren	0.048 mg/kg TS	0.03	25%	SS-ISO 18287:2008, mod
a)	Benzo[ghi]perylen	< 0.030 mg/kg TS	0.03		SS-ISO 18287:2008, mod
a) Summeringer PAH					
a)	Sum karsinogene PAH	0.047 mg/kg TS			Internal Method Calculated from analyzed value
a)	Sum PAH(16) EPA	0.18 mg/kg TS			Internal Method Calculated from analyzed value
a) PCB(7)					
a)	PCB 28	< 0.0015 mg/kg TS	0.0015		SS-EN 16167:2018+AC:201 9 mod.
a)	PCB 52	< 0.0015 mg/kg TS	0.0015		SS-EN 16167:2018+AC:201 9 mod.
a)	PCB 101	< 0.0015 mg/kg TS	0.0015		SS-EN 16167:2018+AC:201 9 mod.
a)	PCB 118	< 0.0015 mg/kg TS	0.0015		SS-EN 16167:2018+AC:201 9 mod.
a)	PCB 138	< 0.0015 mg/kg TS	0.0015		SS-EN 16167:2018+AC:201 9 mod.
a)	PCB 153	< 0.0015 mg/kg TS	0.0015		SS-EN 16167:2018+AC:201 9 mod.
a)	PCB 180	< 0.0015 mg/kg TS	0.0015		SS-EN 16167:2018+AC:201

Tegnforklaring:

* Ikke omfattet av akkrediteringen LOQ: Kvantifiseringsgrense LOD: Deteksjonsgrense MU: Måleusikkerhet <: Mindre enn >: Større enn
nd: Not detected/ ikke påvist. Bakteriologiske resultater angitt som <1,<50 e.l. betyr «ikke påvist». Resultat «Påvist» betyr større enn LOQ/ LOD

Måleusikkerhet er angitt med dekningsfaktor k=2. Beslutningsregel for vurdering av om resultatet er utenfor grenseverdi/-området, er basert på enkle akseptkriterier «delt risiko» (w=0, <50% Probability of False Accept). Det henvises til www.eurofins.no for nærmere beskrivelse.

For mikrobiologiske analyser oppgis konfidensintervallet. Ytterligere opplysninger om måleusikkerhet fås ved henvendelse til laboratoriet.

Rapporten må ikke gjengis, unntatt i sin helhet, uten laboratoriets skriftlige godkjenning. Resultatene gjelder kun for de(n) undersøkte prøven(e).

Eurofins er ikke ansvarlig for informasjon oppgitt fra kunde, eller i de tilfeller hvor oppgitt informasjon kan påvirke gyldigheten til analyseresultatene.

Resultater gjelder prøven slik den ble mottatt hos laboratoriet.



a) Sum 7 PCB	nd			9 mod. SS-EN 16167:2018+AC:201 9 mod.
a) Total tørrstoff glødetap	2.4 % TS	0.1	20%	SS-EN 12879:2000
a) TOC				
a) Totalt organisk karbon (TOC)	1.4 % TS			Internal Method Calculated from analyzed value

Utførende laboratorium/ Underleverandør:

a)* Eurofins Environment Sweden AB (Lidköping), Box 887, Sjötagsg. 3, SE-53119, Lidköping

a) Eurofins Environment Sweden AB (Lidköping), Box 887, Sjötagsg. 3, SE-53119, Lidköping ISO/IEC 17025:2017 SWEDAC 1125,

Moss 09.07.2025

Kundesenter - Eurofins Environment Testing Norway AS

Tegnforklaring:

* Ikke omfattet av akkrediteringen LOQ: Kvantifiseringsgrense LOD: Deteksjonsgrense MU: Måleusikkerhet <: Mindre enn >: Større enn
nd: Not detected/ ikke påvist. Bakteriologiske resultater angitt som <1, <50 e.l. betyr «ikke påvist». Resultat «Påvist» betyr større enn LOQ/ LOD

Måleusikkerhet er angitt med dekningsfaktor k=2. Beslutningsregel for vurdering av om resultatet er utenfor grenseverdi/-området, er basert på enkle akseptkriterier «delt risiko» (w=0, <50% Probability of False Accept). Det henvises til www.eurofins.no for nærmere beskrivelse.

For mikrobiologiske analyser oppgis konfidensintervallet. Ytterligere opplysninger om måleusikkerhet fås ved henvendelse til laboratoriet.

Rapporten må ikke gjengis, unntatt i sin helhet, uten laboratoriets skriftlige godkjenning. Resultatene gjelder kun for de(n) undersøkte prøven(e).

Eurofins er ikke ansvarlig for informasjon oppgitt fra kunde, eller i de tilfeller hvor oppgitt informasjon kan påvirke gyldigheten til analyseresultatene.

Resultater gjelder prøven slik den ble mottatt hos laboratoriet.

Sweco Norge AS
 Jernbaneveien 5-7
 1400 Ski
 Attn: Fredrik Olausson

AR-25-MM-074785-01
EUNOMO-00469511

 Prøvemottak: 02.07.2025
 Temperatur:
 Analyseperiode: 02.07.2025 10:00 -
 09.07.2025 11:09

Referanse: 10228685-006 PGØ

ANALYSERAPPORT

Prøvenr.:	439-2025-07020620	Prøvetakingsdato:	30.06.2025		
Prøvetype:	Jord	Prøvetaker:			
Prøvemerkning:	M16 0-1 m	Analysestartdato:	02.07.2025		
Analyse	Resultat	Enhet	LOQ	MU	Metode
a) Tørrstoff - faste prøver					
a) Total tørrstoff	92.5	%	0.1	10%	SS-EN 12880:2000 mod.
a) Arsen (As)	3.6	mg/kg TS	0.97	30%	SS 28311:2017mod/SS-EN ISO 17294-2:2023
a) Bly (Pb)	160	mg/kg TS	0.97	25%	SS 28311:2017mod/SS-EN ISO 17294-2:2023
a) Kadmium (Cd)	< 0.20	mg/kg TS	0.2		SS 28311:2017mod/SS-EN ISO 17294-2:2023
a) Kobber (Cu)	110	mg/kg TS	0.49	25%	SS 28311:2017mod/SS-EN ISO 17294-2:2023
a) Krom (Cr)	11	mg/kg TS	0.49	35%	SS 28311:2017mod/SS-EN ISO 17294-2:2023
a) Kvikksølv (Hg)	0.11	mg/kg TS	0.0097	20%	SS 28311:2017mod/SS-EN ISO 17294-2:2023
a) Nikkel (Ni)	12	mg/kg TS	0.49	25%	SS 28311:2017mod/SS-EN ISO 17294-2:2023
a) Sink (Zn)	150	mg/kg TS	2.2	25%	SS 28311:2017mod/SS-EN ISO 17294-2:2023
a) Benzen	< 0.0035	mg/kg TS	0.0035		Internal Method EPA

Tegnforklaring:

 * Ikke omfattet av akkrediteringen LOQ: Kvantifiseringsgrense LOD: Deteksjonsgrense MU: Måleusikkerhet <: Mindre enn >: Større enn
 nd: Not detected/ ikke påvist. Bakteriologiske resultater angitt som <1,<50 e.l. betyr «ikke påvist». Resultat «Påvist» betyr større enn LOQ/ LOD

 Måleusikkerhet er angitt med dekningsfaktor k=2. Beslutningsregel for vurdering av om resultatet er utenfor grenseverdi/-området, er basert på enkle akseptkriterier «delt risiko» (w=0, <50% Probability of False Accept). Det henvises til www.eurofins.no for nærmere beskrivelse.

For mikrobiologiske analyser oppgis konfidensintervallet. Ytterligere opplysninger om måleusikkerhet fås ved henvendelse til laboratoriet.

Rapporten må ikke gjengis, unntatt i sin helhet, uten laboratoriets skriftlige godkjenning. Resultatene gjelder kun for de(n) undersøkte prøven(e).

Eurofins er ikke ansvarlig for informasjon oppgitt fra kunde, eller i de tilfeller hvor oppgitt informasjon kan påvirke gyldigheten til analyseresultatene.

Resultater gjelder prøven slik den ble mottatt hos laboratoriet.

				5021, LidMiljö.0A.01.09
a)	Toluen	< 0.10 mg/kg TS	0.1	Internal Method EPA 5021, LidMiljö.0A.01.09
a)	Etylbenzen	< 0.10 mg/kg TS	0.1	Internal Method EPA 5021, LidMiljö.0A.01.09
a)	m/p/o-Xylen	< 0.10 mg/kg TS	0.1	Internal Method EPA 5021, LidMiljö.0A.01.09
a)	THC >C5-C8	< 5.0 mg/kg TS	5	Internal Method EPA 5021, LidMiljö.0A.01.09
a)	THC >C8-C35			
a)	THC >C8-C10	< 5.0 mg/kg TS	5	SS-EN ISO 16703:2011 mod
a)	THC >C10-C12	8.6 mg/kg TS	5	30% SS-EN ISO 16703:2011 mod
a)	THC >C12-C16	35 mg/kg TS	5	30% SS-EN ISO 16703:2011 mod
a)	THC >C16-C35	180 mg/kg TS	20	30% SS-EN ISO 16703:2011 mod
a)	Sum THC C5-C35 og C12-C35			
a)	Sum THC (>C5-C35)	220 mg/kg TS	40	30% Internal Method Calculated from analyzed value
a)	SUM THC (>C12-C35)	220 mg/kg TS	25	30% Internal Method Calculated from analyzed value
a)	Alifater C5-C6	< 7.0 mg/kg TS	7	SPI 2011
a)	Alifater >C6-C8	< 7.0 mg/kg TS	7	SPI 2011
a)	Alifater >C8-C10	< 3.0 mg/kg TS	3	SPI 2011
a)	Alifater >C10-C12	< 5.0 mg/kg TS	5	SPI 2011
a)	Alifater >C12-C16	13 mg/kg TS	5	30% SPI 2011
a)	Alifater >C16-C35	24 mg/kg TS	10	30% SPI 2011
a)	Sum alifater C5-C35 og C12-C35			
a)	Alifater C5-C35	37 mg/kg TS	20	Internal Method Calculated from analyzed value
a)	Alifater >C12-C35	37 mg/kg TS	8	Internal Method Calculated from analyzed value
a)	Aromater >C8-C10	< 4.0 mg/kg TS	4	SPI 2011
a)	Aromater >C10-C16	2.1 mg/kg TS	0.9	35% SPI 2011
a)	Aromater >C16-C35	1.1 mg/kg TS	1	TK 535 N 012
a)	Methylchrysen/ benzo(a)anthracener	< 0.50 mg/kg TS	0.5	TK 535 N 012
a)	Methylpyrene/fluoranthense	0.81 mg/kg TS	0.5	35% TK 535 N 012
a)*	Alifater Oljetype			
a)*	Oljetype < C10	Utgår		Kalkulering
a)*	Oljetype > C10	Ospec		Kalkulering
a)	PAH(16)			
a)	Benzo[a]antracen	0.36 mg/kg TS	0.03	30% SS-ISO 18287:2008,

Tegnforklaring:

* Ikke omfattet av akkrediteringen LOQ: Kvantifiseringsgrense LOD: Deteksjonsgrense MU: Måleusikkerhet <: Mindre enn >: Større enn
nd: Not detected/ ikke påvist. Bakteriologiske resultater angitt som <1,<50 e.l. betyr «ikke påvist». Resultat «Påvist» betyr større enn LOQ/ LOD

Måleusikkerhet er angitt med dekningsfaktor k=2. Beslutningsregel for vurdering av om resultatet er utenfor grenseverdi/-området, er basert på enkle akseptkriterier «delt risiko» (w=0, <50% Probability of False Accept). Det henvises til www.eurofins.no for nærmere beskrivelse.

For mikrobiologiske analyser oppgis konfidensintervallet. Ytterligere opplysninger om måleusikkerhet fås ved henvendelse til laboratoriet.

Rapporten må ikke gjengis, unntatt i sin helhet, uten laboratoriets skriftlige godkjenning. Resultatene gjelder kun for de(n) undersøkte prøven(e).

Eurofins er ikke ansvarlig for informasjon oppgitt fra kunde, eller i de tilfeller hvor oppgitt informasjon kan påvirke gyldigheten til analyseresultatene.

Resultater gjelder prøven slik den ble mottatt hos laboratoriet.

a)	Krysen/Trifenylen	0.39 mg/kg TS	0.03	35%	SS-ISO 18287:2008, mod
a)	Benzo(b,k)fluoranten	0.86 mg/kg TS	0.03	40%	SS-ISO 18287:2008, mod
a)	Benzo[a]pyren	0.56 mg/kg TS	0.03	35%	SS-ISO 18287:2008, mod
a)	Indeno[1,2,3-cd]pyren	0.35 mg/kg TS	0.03	45%	SS-ISO 18287:2008, mod
a)	Dibenzo[a,h]antracen	0.083 mg/kg TS	0.03	45%	SS-ISO 18287:2008, mod
a)	Naftalen	0.065 mg/kg TS	0.03	45%	SS-ISO 18287:2008, mod
a)	Acenaftylen	0.045 mg/kg TS	0.03	50%	SS-ISO 18287:2008, mod
a)	Acenaften	0.049 mg/kg TS	0.03	40%	SS-ISO 18287:2008, mod
a)	Fluoren	0.050 mg/kg TS	0.03	35%	SS-ISO 18287:2008, mod
a)	Fenantren	0.41 mg/kg TS	0.03	30%	SS-ISO 18287:2008, mod
a)	Antracen	0.088 mg/kg TS	0.03	30%	SS-ISO 18287:2008, mod
a)	Fluoranten	0.75 mg/kg TS	0.03	30%	SS-ISO 18287:2008, mod
a)	Pyren	0.69 mg/kg TS	0.03	25%	SS-ISO 18287:2008, mod
a)	Benzo[ghi]perylen	0.35 mg/kg TS	0.03	40%	SS-ISO 18287:2008, mod
a) Summeringer PAH					
a)	Sum karsinogene PAH	2.6 mg/kg TS			Internal Method Calculated from analyzed value
a)	Sum PAH(16) EPA	5.1 mg/kg TS			Internal Method Calculated from analyzed value
a) PCB(7)					
a)	PCB 28	< 0.0015 mg/kg TS	0.0015		SS-EN 16167:2018+AC:201 9 mod.
a)	PCB 52	< 0.0015 mg/kg TS	0.0015		SS-EN 16167:2018+AC:201 9 mod.
a)	PCB 101	< 0.0015 mg/kg TS	0.0015		SS-EN 16167:2018+AC:201 9 mod.
a)	PCB 118	0.0026 mg/kg TS	0.0015	40%	SS-EN 16167:2018+AC:201 9 mod.
a)	PCB 138	0.0034 mg/kg TS	0.0015	50%	SS-EN 16167:2018+AC:201 9 mod.
a)	PCB 153	0.0033 mg/kg TS	0.0015	45%	SS-EN 16167:2018+AC:201 9 mod.
a)	PCB 180	0.0017 mg/kg TS	0.0015	50%	SS-EN 16167:2018+AC:201

Tegnforklaring:

* Ikke omfattet av akkrediteringen LOQ: Kvantifiseringsgrense LOD: Deteksjonsgrense MU: Måleusikkerhet <: Mindre enn >: Større enn
nd: Not detected/ ikke påvist. Bakteriologiske resultater angitt som <1,<50 e.l. betyr «ikke påvist». Resultat «Påvist» betyr større enn LOQ/ LOD

Måleusikkerhet er angitt med dekningsfaktor k=2. Beslutningsregel for vurdering av om resultatet er utenfor grenseverdi/-området, er basert på enkle akseptkriterier «delt risiko» (w=0, <50% Probability of False Accept). Det henvises til www.eurofins.no for nærmere beskrivelse.

For mikrobiologiske analyser oppgis konfidensintervallet. Ytterligere opplysninger om måleusikkerhet fås ved henvendelse til laboratoriet.

Rapporten må ikke gjengis, unntatt i sin helhet, uten laboratoriets skriftlige godkjenning. Resultatene gjelder kun for de(n) undersøkte prøven(e).

Eurofins er ikke ansvarlig for informasjon oppgitt fra kunde, eller i de tilfeller hvor oppgitt informasjon kan påvirke gyldigheten til analyseresultatene.

Resultater gjelder prøven slik den ble mottatt hos laboratoriet.



a)	Sum 7 PCB	0.011 mg/kg TS	0.0052	9 mod. SS-EN 16167:2018+AC:201 9 mod.
a)	Total tørrstoff glødetap	2.8 % TS	0.1 20%	SS-EN 12879:2000
a)	TOC			
a)	Totalt organisk karbon (TOC)	1.6 % TS		Internal Method Calculated from analyzed value

Utførende laboratorium/ Underleverandør:

a)* Eurofins Environment Sweden AB (Lidköping), Box 887, Sjöhagsg. 3, SE-53119, Lidköping

a) Eurofins Environment Sweden AB (Lidköping), Box 887, Sjöhagsg. 3, SE-53119, Lidköping ISO/IEC 17025:2017 SWEDAC 1125,

Moss 09.07.2025

Kundesenter - Eurofins Environment Testing Norway AS

Tegnforklaring:

* Ikke omfattet av akkrediteringen LOQ: Kvantifiseringsgrense LOD: Deteksjonsgrense MU: Måleusikkerhet <: Mindre enn >: Større enn
nd: Not detected/ ikke påvist. Bakteriologiske resultater angitt som <1,<50 e.l. betyr «ikke påvist». Resultat «Påvist» betyr større enn LOQ/ LOD

Måleusikkerhet er angitt med dekningsfaktor k=2. Beslutningsregel for vurdering av om resultatet er utenfor grenseverdi/-området, er basert på enkle akseptkriterier «delt risiko» (w=0, <50% Probability of False Accept). Det henvises til www.eurofins.no for nærmere beskrivelse.

For mikrobiologiske analyser oppgis konfidensintervallet. Ytterligere opplysninger om måleusikkerhet fås ved henvendelse til laboratoriet.

Rapporten må ikke gjengis, unntatt i sin helhet, uten laboratoriets skriftlige godkjenning. Resultatene gjelder kun for de(n) undersøkte prøven(e).

Eurofins er ikke ansvarlig for informasjon oppgitt fra kunde, eller i de tilfeller hvor oppgitt informasjon kan påvirke gyldigheten til analyseresultatene.

Resultater gjelder prøven slik den ble mottatt hos laboratoriet.

Sweco Norge AS
Jernbaneveien 5-7
1400 Ski
Attn: Fredrik Olausson

**Eurofins Environment Testing Norway
(Moss)**

F. reg. NO9 651 416 18
Møllebakken 50
NO-1538 Moss

Tlf: +47 69 00 52 00
miljo@etn.eurofins.com

AR-25-MM-075123-01

EUNOMO-00469511

Prøvemottak: 02.07.2025
Temperatur:
Analyseperiode: 02.07.2025 10:00 -
09.07.2025 15:49

Referanse: 10228685-006 PGØ

ANALYSERAPPORT

Prøvenr.: 439-2025-07020621	Prøvetakingsdato: 30.06.2025				
Prøvetype: Jord	Prøvetaker:				
Prøvemerkning: M16 1-2 m	Analysestartdato: 02.07.2025				
Analyse	Resultat	Enhet	LOQ	MU	Metode
a) Tørrstoff - faste prøver					
a) Total tørrstoff	82.7	%	0.1	10%	SS-EN 12880:2000 mod.
a) Arsen (As)	10	mg/kg TS	1.1	30%	SS 28311:2017mod/SS-EN ISO 17294-2:2023
a) Bly (Pb)	220	mg/kg TS	1.1	25%	SS 28311:2017mod/SS-EN ISO 17294-2:2023
a) Kadmium (Cd)	0.30	mg/kg TS	0.22	25%	SS 28311:2017mod/SS-EN ISO 17294-2:2023
a) Kobber (Cu)	340	mg/kg TS	0.54	25%	SS 28311:2017mod/SS-EN ISO 17294-2:2023
a) Krom (Cr)	29	mg/kg TS	0.54	35%	SS 28311:2017mod/SS-EN ISO 17294-2:2023
a) Kvikksølv (Hg)	0.24	mg/kg TS	0.011	20%	SS 28311:2017mod/SS-EN ISO 17294-2:2023
a) Nikkel (Ni)	21	mg/kg TS	0.54	25%	SS 28311:2017mod/SS-EN ISO 17294-2:2023
a) Sink (Zn)	300	mg/kg TS	2.4	25%	SS 28311:2017mod/SS-EN ISO 17294-2:2023
a) Benzen	0.0097	mg/kg TS	0.0035	30%	Internal Method EPA

Tegnforklaring:

* Ikke omfattet av akkrediteringen LOQ: Kvantifiseringsgrense LOD: Deteksjonsgrense MU: Måleusikkerhet <: Mindre enn >: Større enn
nd: Not detected/ ikke påvist. Bakteriologiske resultater angitt som <1,<50 e.l. betyr «ikke påvist». Resultat «Påvist» betyr større enn LOQ/ LOD

Måleusikkerhet er angitt med dekningsfaktor k=2. Beslutningsregel for vurdering av om resultatet er utenfor grenseverdi/-området, er basert på enkle akseptkriterier «delt risiko» (w=0, <50% Probability of False Accept). Det henvises til www.eurofins.no for nærmere beskrivelse.

For mikrobiologiske analyser oppgis konfidensintervallet. Ytterligere opplysninger om måleusikkerhet fås ved henvendelse til laboratoriet.

Rapporten må ikke gjengis, unntatt i sin helhet, uten laboratoriets skriftlige godkjenning. Resultatene gjelder kun for de(n) undersøkte prøven(e).

Eurofins er ikke ansvarlig for informasjon oppgitt fra kunde, eller i de tilfeller hvor oppgitt informasjon kan påvirke gyldigheten til analyseresultatene.

Resultater gjelder prøven slik den ble mottatt hos laboratoriet.

				5021, LidMiljö.0A.01.09
a)	Toluen	< 0.10 mg/kg TS	0.1	Internal Method EPA 5021, LidMiljö.0A.01.09
a)	Etylbenzen	< 0.10 mg/kg TS	0.1	Internal Method EPA 5021, LidMiljö.0A.01.09
a)	m/p/o-Xylen	< 0.10 mg/kg TS	0.1	Internal Method EPA 5021, LidMiljö.0A.01.09
a)	THC >C5-C8	< 5.0 mg/kg TS	5	Internal Method EPA 5021, LidMiljö.0A.01.09
a)	THC >C8-C35			
a)	THC >C8-C10	< 5.0 mg/kg TS	5	SS-EN ISO 16703:2011 mod
a)	THC >C10-C12	< 5.0 mg/kg TS	5	SS-EN ISO 16703:2011 mod
a)	THC >C12-C16	21 mg/kg TS	5	30% SS-EN ISO 16703:2011 mod
a)	THC >C16-C35	350 mg/kg TS	20	30% SS-EN ISO 16703:2011 mod
a)	Sum THC C5-C35 og C12-C35			
a)	Sum THC (>C5-C35)	370 mg/kg TS	40	30% Internal Method Calculated from analyzed value
a)	SUM THC (>C12-C35)	370 mg/kg TS	25	30% Internal Method Calculated from analyzed value
a)	Alifater C5-C6	< 7.0 mg/kg TS	7	SPI 2011
a)	Alifater >C6-C8	< 7.0 mg/kg TS	7	SPI 2011
a)	Alifater >C8-C10	< 3.0 mg/kg TS	3	SPI 2011
a)	Alifater >C10-C12	< 5.0 mg/kg TS	5	SPI 2011
a)	Alifater >C12-C16	< 5.0 mg/kg TS	5	SPI 2011
a)	Alifater >C16-C35	18 mg/kg TS	10	30% SPI 2011
a)	Sum alifater C5-C35 og C12-C35			
a)	Alifater C5-C35	18 mg/kg TS	20	Internal Method Calculated from analyzed value
a)	Alifater >C12-C35	18 mg/kg TS	8	Internal Method Calculated from analyzed value
a)	Aromater >C8-C10	< 4.0 mg/kg TS	4	SPI 2011
a)	Aromater >C10-C16	6.2 mg/kg TS	0.9	35% SPI 2011
a)	Aromater >C16-C35	6.2 mg/kg TS	1	TK 535 N 012
a)	Methylchrysen/ benzo(a)anthracener	2.0 mg/kg TS	0.5	30% TK 535 N 012
a)	Methylpyrene/fluoranthense	4.2 mg/kg TS	0.5	35% TK 535 N 012
a)*	Alifater Oljetype			
a)*	Oljetype < C10	Ospec		Kalkulering
a)*	Oljetype > C10	Ospec		Kalkulering
a)	PAH(16)			
a)	Benzo[a]antracen	2.5 mg/kg TS	0.03	30% SS-ISO 18287:2008,

Tegnforklaring:

* Ikke omfattet av akkrediteringen LOQ: Kvantifiseringsgrense LOD: Deteksjonsgrense MU: Måleusikkerhet <: Mindre enn >: Større enn
nd: Not detected/ ikke påvist. Bakteriologiske resultater angitt som <1,<50 e.l. betyr «ikke påvist». Resultat «Påvist» betyr større enn LOQ/ LOD

Måleusikkerhet er angitt med dekningsfaktor k=2. Beslutningsregel for vurdering av om resultatet er utenfor grenseverdi/-området, er basert på enkle akseptkriterier «delt risiko» (w=0, <50% Probability of False Accept). Det henvises til www.eurofins.no for nærmere beskrivelse.

For mikrobiologiske analyser oppgis konfidensintervallet. Ytterligere opplysninger om måleusikkerhet fås ved henvendelse til laboratoriet.

Rapporten må ikke gjengis, unntatt i sin helhet, uten laboratoriets skriftlige godkjenning. Resultatene gjelder kun for de(n) undersøkte prøven(e).

Eurofins er ikke ansvarlig for informasjon oppgitt fra kunde, eller i de tilfeller hvor oppgitt informasjon kan påvirke gyldigheten til analyseresultatene.

Resultater gjelder prøven slik den ble mottatt hos laboratoriet.

a)	Krysen/Trifenylen	2.3 mg/kg TS	0.03	35%	SS-ISO 18287:2008, mod
a)	Benzo(b,k)fluoranten	4.6 mg/kg TS	0.03	40%	SS-ISO 18287:2008, mod
a)	Benzo[a]pyren	3.3 mg/kg TS	0.03	35%	SS-ISO 18287:2008, mod
a)	Indeno[1,2,3-cd]pyren	1.7 mg/kg TS	0.03	45%	SS-ISO 18287:2008, mod
a)	Dibenzo[a,h]antracen	0.37 mg/kg TS	0.03	45%	SS-ISO 18287:2008, mod
a)	Naftalen	0.53 mg/kg TS	0.03	45%	SS-ISO 18287:2008, mod
a)	Acenaftylen	0.29 mg/kg TS	0.03	50%	SS-ISO 18287:2008, mod
a)	Acenaften	0.25 mg/kg TS	0.03	40%	SS-ISO 18287:2008, mod
a)	Fluoren	0.38 mg/kg TS	0.03	35%	SS-ISO 18287:2008, mod
a)	Fenantren	4.0 mg/kg TS	0.03	30%	SS-ISO 18287:2008, mod
a)	Antracen	0.90 mg/kg TS	0.03	30%	SS-ISO 18287:2008, mod
a)	Fluoranten	5.5 mg/kg TS	0.03	30%	SS-ISO 18287:2008, mod
a)	Pyren	5.4 mg/kg TS	0.03	25%	SS-ISO 18287:2008, mod
a)	Benzo[ghi]perylen	1.7 mg/kg TS	0.03	40%	SS-ISO 18287:2008, mod
a) Summeringer PAH					
a)	Sum karsinogene PAH	15 mg/kg TS			Internal Method Calculated from analyzed value
a)	Sum PAH(16) EPA	34 mg/kg TS			Internal Method Calculated from analyzed value
a) PCB(7)					
a)	PCB 28	< 0.0015 mg/kg TS	0.0015		SS-EN 16167:2018+AC:201 9 mod.
a)	PCB 52	< 0.0015 mg/kg TS	0.0015		SS-EN 16167:2018+AC:201 9 mod.
a)	PCB 101	< 0.0015 mg/kg TS	0.0015		SS-EN 16167:2018+AC:201 9 mod.
a)	PCB 118	0.0016 mg/kg TS	0.0015	40%	SS-EN 16167:2018+AC:201 9 mod.
a)	PCB 138	0.0019 mg/kg TS	0.0015	50%	SS-EN 16167:2018+AC:201 9 mod.
a)	PCB 153	< 0.0015 mg/kg TS	0.0015		SS-EN 16167:2018+AC:201 9 mod.
a)	PCB 180	< 0.0015 mg/kg TS	0.0015		SS-EN 16167:2018+AC:201

Tegnforklaring:

* Ikke omfattet av akkrediteringen LOQ: Kvantifiseringsgrense LOD: Deteksjonsgrense MU: Måleusikkerhet <: Mindre enn >: Større enn
nd: Not detected/ ikke påvist. Bakteriologiske resultater angitt som <1,<50 e.l. betyr «ikke påvist». Resultat «Påvist» betyr større enn LOQ/ LOD

Måleusikkerhet er angitt med dekningsfaktor k=2. Beslutningsregel for vurdering av om resultatet er utenfor grenseverdi/-området, er basert på enkle akseptkriterier «delt risiko» (w=0, <50% Probability of False Accept). Det henvises til www.eurofins.no for nærmere beskrivelse.

For mikrobiologiske analyser oppgis konfidensintervallet. Ytterligere opplysninger om måleusikkerhet fås ved henvendelse til laboratoriet.

Rapporten må ikke gjengis, unntatt i sin helhet, uten laboratoriets skriftlige godkjenning. Resultatene gjelder kun for de(n) undersøkte prøven(e).

Eurofins er ikke ansvarlig for informasjon oppgitt fra kunde, eller i de tilfeller hvor oppgitt informasjon kan påvirke gyldigheten til analyseresultatene.

Resultater gjelder prøven slik den ble mottatt hos laboratoriet.



a)	Sum 7 PCB	< 0.0052 mg/kg TS	0.0052		9 mod. SS-EN 16167:2018+AC:201 9 mod.
a)	Total tørrstoff glødetap	4.0 % TS	0.1	20%	SS-EN 12879:2000
a)	TOC				
a)	Totalt organisk karbon (TOC)	2.3 % TS			Internal Method Calculated from analyzed value

Utførende laboratorium/ Underleverandør:

a)* Eurofins Environment Sweden AB (Lidköping), Box 887, Sjöhagsg. 3, SE-53119, Lidköping

a) Eurofins Environment Sweden AB (Lidköping), Box 887, Sjöhagsg. 3, SE-53119, Lidköping ISO/IEC 17025:2017 SWEDAC 1125,

Moss 09.07.2025

Kundesenter - Eurofins Environment Testing Norway AS

Tegnforklaring:

* Ikke omfattet av akkrediteringen LOQ: Kvantifiseringsgrense LOD: Deteksjonsgrense MU: Måleusikkerhet <: Mindre enn >: Større enn
nd: Not detected/ ikke påvist. Bakteriologiske resultater angitt som <1,<50 e.l. betyr «ikke påvist». Resultat «Påvist» betyr større enn LOQ/ LOD

Måleusikkerhet er angitt med dekningsfaktor k=2. Beslutningsregel for vurdering av om resultatet er utenfor grenseverdi/-området, er basert på enkle akseptkriterier «delt risiko» (w=0, <50% Probability of False Accept). Det henvises til www.eurofins.no for nærmere beskrivelse.

For mikrobiologiske analyser oppgis konfidensintervallet. Ytterligere opplysninger om måleusikkerhet fås ved henvendelse til laboratoriet.

Rapporten må ikke gjengis, unntatt i sin helhet, uten laboratoriets skriftlige godkjenning. Resultatene gjelder kun for de(n) undersøkte prøven(e).

Eurofins er ikke ansvarlig for informasjon oppgitt fra kunde, eller i de tilfeller hvor oppgitt informasjon kan påvirke gyldigheten til analyseresultatene.

Resultater gjelder prøven slik den ble mottatt hos laboratoriet.

Sweco Norge AS

Jernbaneveien 5-7

1400 Ski

Attn: Fredrik Olausson

AR-25-MM-074808-01**EUNOMO-00469511**

Prøvemottak: 02.07.2025

Temperatur:

Analyseperiode: 02.07.2025 10:00 -

09.07.2025 11:11

Referanse:

10228685-006 PGØ

ANALYSERAPPORT

Prøvenr.:	439-2025-07020622	Prøvetakingsdato:	30.06.2025		
Prøvetype:	Jord	Prøvetaker:			
Prøvemerkning:	M16 2-3 m	Analysestartdato:	02.07.2025		
Analyse	Resultat	Enhet	LOQ	MU	Metode
a) Tørrstoff - faste prøver					
a) Total tørrstoff	70.1	%	0.1	10%	SS-EN 12880:2000 mod.
a) Arsen (As)	5.9	mg/kg TS	1.3	30%	SS 28311:2017mod/SS-EN ISO 17294-2:2023
a) Bly (Pb)	41	mg/kg TS	1.3	25%	SS 28311:2017mod/SS-EN ISO 17294-2:2023
a) Kadmium (Cd)	< 0.26	mg/kg TS	0.26		SS 28311:2017mod/SS-EN ISO 17294-2:2023
a) Kobber (Cu)	48	mg/kg TS	0.64	25%	SS 28311:2017mod/SS-EN ISO 17294-2:2023
a) Krom (Cr)	24	mg/kg TS	0.64	35%	SS 28311:2017mod/SS-EN ISO 17294-2:2023
a) Kvikksølv (Hg)	0.092	mg/kg TS	0.013	20%	SS 28311:2017mod/SS-EN ISO 17294-2:2023
a) Nikkel (Ni)	23	mg/kg TS	0.64	25%	SS 28311:2017mod/SS-EN ISO 17294-2:2023
a) Sink (Zn)	100	mg/kg TS	2.9	25%	SS 28311:2017mod/SS-EN ISO 17294-2:2023
a) Benzen	< 0.0035	mg/kg TS	0.0035		Internal Method EPA

Tegnforklaring:

* Ikke omfattet av akkrediteringen LOQ: Kvantifiseringsgrense LOD: Deteksjonsgrense MU: Måleusikkerhet <: Mindre enn >: Større enn
nd: Not detected/ ikke påvist. Bakteriologiske resultater angitt som <1,<50 e.l. betyr «ikke påvist». Resultat «Påvist» betyr større enn LOQ/ LOD

Måleusikkerhet er angitt med dekningsfaktor k=2. Beslutningsregel for vurdering av om resultatet er utenfor grenseverdi/-området, er basert på enkle akseptkriterier «delt risiko» (w=0, <50% Probability of False Accept). Det henvises til www.eurofins.no for nærmere beskrivelse.

For mikrobiologiske analyser oppgis konfidensintervallet. Ytterligere opplysninger om måleusikkerhet fås ved henvendelse til laboratoriet.

Rapporten må ikke gjengis, unntatt i sin helhet, uten laboratoriets skriftlige godkjenning. Resultatene gjelder kun for de(n) undersøkte prøven(e).

Eurofins er ikke ansvarlig for informasjon oppgitt fra kunde, eller i de tilfeller hvor oppgitt informasjon kan påvirke gyldigheten til analyseresultatene.

Resultater gjelder prøven slik den ble mottatt hos laboratoriet.

				5021, LidMiljö.0A.01.09
a)	Toluen	< 0.10 mg/kg TS	0.1	Internal Method EPA 5021, LidMiljö.0A.01.09
a)	Etylbenzen	< 0.10 mg/kg TS	0.1	Internal Method EPA 5021, LidMiljö.0A.01.09
a)	m/p/o-Xylen	< 0.10 mg/kg TS	0.1	Internal Method EPA 5021, LidMiljö.0A.01.09
a)	THC >C5-C8	< 5.0 mg/kg TS	5	Internal Method EPA 5021, LidMiljö.0A.01.09
a)	THC >C8-C35			
a)	THC >C8-C10	< 5.0 mg/kg TS	5	SS-EN ISO 16703:2011 mod
a)	THC >C10-C12	< 5.0 mg/kg TS	5	SS-EN ISO 16703:2011 mod
a)	THC >C12-C16	10 mg/kg TS	5	30% SS-EN ISO 16703:2011 mod
a)	THC >C16-C35	110 mg/kg TS	20	30% SS-EN ISO 16703:2011 mod
a)	Sum THC C5-C35 og C12-C35			
a)	Sum THC (>C5-C35)	120 mg/kg TS	40	30% Internal Method Calculated from analyzed value
a)	SUM THC (>C12-C35)	120 mg/kg TS	25	30% Internal Method Calculated from analyzed value
a)	Alifater C5-C6	< 7.0 mg/kg TS	7	SPI 2011
a)	Alifater >C6-C8	< 7.0 mg/kg TS	7	SPI 2011
a)	Alifater >C8-C10	< 3.0 mg/kg TS	3	SPI 2011
a)	Alifater >C10-C12	< 5.0 mg/kg TS	5	SPI 2011
a)	Alifater >C12-C16	< 5.0 mg/kg TS	5	SPI 2011
a)	Alifater >C16-C35	< 10 mg/kg TS	10	SPI 2011
a)	Sum alifater C5-C35 og C12-C35			
a)	Alifater C5-C35	nd		Internal Method Calculated from analyzed value
a)	Alifater >C12-C35	nd		Internal Method Calculated from analyzed value
a)	Aromater >C8-C10	< 4.0 mg/kg TS	4	SPI 2011
a)	Aromater >C10-C16	3.0 mg/kg TS	0.9	35% SPI 2011
a)	Aromater >C16-C35	4.1 mg/kg TS	1	TK 535 N 012
a)	Methylchrysen/ benzo(a)anthracener	1.4 mg/kg TS	0.5	30% TK 535 N 012
a)	Methylpyrene/fluoranthense	2.7 mg/kg TS	0.5	35% TK 535 N 012
a)*	Alifater Oljetype			
a)*	Oljetype < C10	Utgår		Kalkulering
a)*	Oljetype > C10	Utgår		Kalkulering
a)	PAH(16)			
a)	Benzo[a]antracen	1.5 mg/kg TS	0.03	30% SS-ISO 18287:2008,

Tegnforklaring:

* Ikke omfattet av akkrediteringen LOQ: Kvantifiseringsgrense LOD: Deteksjonsgrense MU: Måleusikkerhet <: Mindre enn >: Større enn
nd: Not detected/ ikke påvist. Bakteriologiske resultater angitt som <1, <50 e.l. betyr «ikke påvist». Resultat «Påvist» betyr større enn LOQ/ LOD

Måleusikkerhet er angitt med dekningsfaktor k=2. Beslutningsregel for vurdering av om resultatet er utenfor grenseverdi/-området, er basert på enkle akseptkriterier «delt risiko» (w=0, <50% Probability of False Accept). Det henvises til www.eurofins.no for nærmere beskrivelse.

For mikrobiologiske analyser oppgis konfidensintervallet. Ytterligere opplysninger om måleusikkerhet fås ved henvendelse til laboratoriet.

Rapporten må ikke gjengis, unntatt i sin helhet, uten laboratoriets skriftlige godkjenning. Resultatene gjelder kun for de(n) undersøkte prøven(e).

Eurofins er ikke ansvarlig for informasjon oppgitt fra kunde, eller i de tilfeller hvor oppgitt informasjon kan påvirke gyldigheten til analyseresultatene.

Resultater gjelder prøven slik den ble mottatt hos laboratoriet.

a)	Krysen/Trifenylen	1.3 mg/kg TS	0.03	35%	SS-ISO 18287:2008, mod
a)	Benzo(b,k)fluoranten	2.6 mg/kg TS	0.03	40%	SS-ISO 18287:2008, mod
a)	Benzo[a]pyren	2.0 mg/kg TS	0.03	35%	SS-ISO 18287:2008, mod
a)	Indeno[1,2,3-cd]pyren	0.84 mg/kg TS	0.03	45%	SS-ISO 18287:2008, mod
a)	Dibenzo[a,h]antracen	0.21 mg/kg TS	0.03	45%	SS-ISO 18287:2008, mod
a)	Naftalen	0.14 mg/kg TS	0.03	45%	SS-ISO 18287:2008, mod
a)	Acenaftylen	0.17 mg/kg TS	0.03	50%	SS-ISO 18287:2008, mod
a)	Acenaften	0.11 mg/kg TS	0.03	40%	SS-ISO 18287:2008, mod
a)	Fluoren	0.38 mg/kg TS	0.03	35%	SS-ISO 18287:2008, mod
a)	Fenantren	2.2 mg/kg TS	0.03	30%	SS-ISO 18287:2008, mod
a)	Antracen	0.60 mg/kg TS	0.03	30%	SS-ISO 18287:2008, mod
a)	Fluoranten	3.0 mg/kg TS	0.03	30%	SS-ISO 18287:2008, mod
a)	Pyren	2.7 mg/kg TS	0.03	25%	SS-ISO 18287:2008, mod
a)	Benzo[ghi]perylen	0.84 mg/kg TS	0.03	40%	SS-ISO 18287:2008, mod
a) Summeringer PAH					
a)	Sum karsinogene PAH	8.5 mg/kg TS			Internal Method Calculated from analyzed value
a)	Sum PAH(16) EPA	19 mg/kg TS			Internal Method Calculated from analyzed value
a) PCB(7)					
a)	PCB 28	< 0.0015 mg/kg TS	0.0015		SS-EN 16167:2018+AC:201 9 mod.
a)	PCB 52	< 0.0015 mg/kg TS	0.0015		SS-EN 16167:2018+AC:201 9 mod.
a)	PCB 101	< 0.0015 mg/kg TS	0.0015		SS-EN 16167:2018+AC:201 9 mod.
a)	PCB 118	< 0.0015 mg/kg TS	0.0015		SS-EN 16167:2018+AC:201 9 mod.
a)	PCB 138	< 0.0015 mg/kg TS	0.0015		SS-EN 16167:2018+AC:201 9 mod.
a)	PCB 153	< 0.0015 mg/kg TS	0.0015		SS-EN 16167:2018+AC:201 9 mod.
a)	PCB 180	< 0.0015 mg/kg TS	0.0015		SS-EN 16167:2018+AC:201

Tegnforklaring:

* Ikke omfattet av akkrediteringen LOQ: Kvantifiseringsgrense LOD: Deteksjonsgrense MU: Måleusikkerhet <: Mindre enn >: Større enn
nd: Not detected/ ikke påvist. Bakteriologiske resultater angitt som <1,<50 e.l. betyr «ikke påvist». Resultat «Påvist» betyr større enn LOQ/ LOD

Måleusikkerhet er angitt med dekningsfaktor k=2. Beslutningsregel for vurdering av om resultatet er utenfor grenseverdi/-området, er basert på enkle akseptkriterier «delt risiko» (w=0, <50% Probability of False Accept). Det henvises til www.eurofins.no for nærmere beskrivelse.

For mikrobiologiske analyser oppgis konfidensintervallet. Ytterligere opplysninger om måleusikkerhet fås ved henvendelse til laboratoriet.

Rapporten må ikke gjengis, unntatt i sin helhet, uten laboratoriets skriftlige godkjenning. Resultatene gjelder kun for de(n) undersøkte prøven(e).

Eurofins er ikke ansvarlig for informasjon oppgitt fra kunde, eller i de tilfeller hvor oppgitt informasjon kan påvirke gyldigheten til analyseresultatene.

Resultater gjelder prøven slik den ble mottatt hos laboratoriet.

a)	Sum 7 PCB	nd			9 mod. SS-EN 16167:2018+AC:201 9 mod.
a)	Total tørrstoff glødetap	3.4 % TS	0.1	20%	SS-EN 12879:2000
a)	TOC				
a)	Totalt organisk karbon (TOC)	1.9 % TS			Internal Method Calculated from analyzed value

Utførende laboratorium/ Underleverandør:

a)* Eurofins Environment Sweden AB (Lidköping), Box 887, Sjötagsg. 3, SE-53119, Lidköping

a) Eurofins Environment Sweden AB (Lidköping), Box 887, Sjötagsg. 3, SE-53119, Lidköping ISO/IEC 17025:2017 SWEDAC 1125,

Moss 09.07.2025

Kundesenter - Eurofins Environment Testing Norway AS

Tegnforklaring:

* Ikke omfattet av akkrediteringen LOQ: Kvantifiseringsgrense LOD: Deteksjonsgrense MU: Måleusikkerhet <: Mindre enn >: Større enn
 nd: Not detected/ ikke påvist. Bakteriologiske resultater angitt som <1, <50 e.l. betyr «ikke påvist». Resultat «Påvist» betyr større enn LOQ/ LOD

Måleusikkerhet er angitt med dekningsfaktor k=2. Beslutningsregel for vurdering av om resultatet er utenfor grenseverdi/-området, er basert på enkle akseptkriterier «delt risiko» (w=0, <50% Probability of False Accept). Det henvises til www.eurofins.no for nærmere beskrivelse.

For mikrobiologiske analyser oppgis konfidensintervallet. Ytterligere opplysninger om måleusikkerhet fås ved henvendelse til laboratoriet.

Rapporten må ikke gjengis, unntatt i sin helhet, uten laboratoriets skriftlige godkjenning. Resultatene gjelder kun for de(n) undersøkte prøven(e).

Eurofins er ikke ansvarlig for informasjon oppgitt fra kunde, eller i de tilfeller hvor oppgitt informasjon kan påvirke gyldigheten til analyseresultatene.

Resultater gjelder prøven slik den ble mottatt hos laboratoriet.

Sweco Norge AS
 Jernbaneveien 5-7
 1400 Ski
Attn: Fredrik Olausson
AR-25-MM-074797-01
EUNOMO-00469511

 Prøvemottak: 02.07.2025
 Temperatur:
 Analyseperiode: 02.07.2025 10:00 -
 09.07.2025 11:10

Referanse: 10228685-006 PGØ

ANALYSERAPPORT

Prøvenr.:	439-2025-07020623	Prøvetakingsdato:	30.06.2025		
Prøvetype:	Jord	Prøvetaker:			
Prøvemerkning:	M10 0-1 m	Analysestartdato:	02.07.2025		
Analyse	Resultat	Enhet	LOQ	MU	Metode
a) Tørrstoff - faste prøver					
a) Total tørrstoff	91.0	%	0.1	10%	SS-EN 12880:2000 mod.
a) Arsen (As)	3.6	mg/kg TS	0.99	30%	SS 28311:2017mod/SS-EN ISO 17294-2:2023
a) Bly (Pb)	170	mg/kg TS	0.99	25%	SS 28311:2017mod/SS-EN ISO 17294-2:2023
a) Kadmium (Cd)	< 0.20	mg/kg TS	0.2		SS 28311:2017mod/SS-EN ISO 17294-2:2023
a) Kobber (Cu)	170	mg/kg TS	0.49	25%	SS 28311:2017mod/SS-EN ISO 17294-2:2023
a) Krom (Cr)	41	mg/kg TS	0.49	35%	SS 28311:2017mod/SS-EN ISO 17294-2:2023
a) Kvikksølv (Hg)	0.057	mg/kg TS	0.0099	20%	SS 28311:2017mod/SS-EN ISO 17294-2:2023
a) Nikkel (Ni)	10	mg/kg TS	0.49	25%	SS 28311:2017mod/SS-EN ISO 17294-2:2023
a) Sink (Zn)	160	mg/kg TS	2.2	25%	SS 28311:2017mod/SS-EN ISO 17294-2:2023
a) Benzen	< 0.0035	mg/kg TS	0.0035		Internal Method EPA

Tegnforklaring:

 * Ikke omfattet av akkrediteringen LOQ: Kvantifiseringsgrense LOD: Deteksjonsgrense MU: Måleusikkerhet <: Mindre enn >: Større enn
 nd: Not detected/ ikke påvist. Bakteriologiske resultater angitt som <1,<50 e.l. betyr «ikke påvist». Resultat «Påvist» betyr større enn LOQ/ LOD

 Måleusikkerhet er angitt med dekningsfaktor k=2. Beslutningsregel for vurdering av om resultatet er utenfor grenseverdi/-området, er basert på enkle akseptkriterier «delt risiko» (w=0, <50% Probability of False Accept). Det henvises til www.eurofins.no for nærmere beskrivelse.

For mikrobiologiske analyser oppgis konfidensintervallet. Ytterligere opplysninger om måleusikkerhet fås ved henvendelse til laboratoriet.

Rapporten må ikke gjengis, unntatt i sin helhet, uten laboratoriets skriftlige godkjenning. Resultatene gjelder kun for de(n) undersøkte prøven(e).

Eurofins er ikke ansvarlig for informasjon oppgitt fra kunde, eller i de tilfeller hvor oppgitt informasjon kan påvirke gyldigheten til analyseresultatene.

Resultater gjelder prøven slik den ble mottatt hos laboratoriet.

				5021, LidMiljö.0A.01.09
a)	Toluen	< 0.10 mg/kg TS	0.1	Internal Method EPA 5021, LidMiljö.0A.01.09
a)	Etylbenzen	< 0.10 mg/kg TS	0.1	Internal Method EPA 5021, LidMiljö.0A.01.09
a)	m/p/o-Xylen	< 0.10 mg/kg TS	0.1	Internal Method EPA 5021, LidMiljö.0A.01.09
a)	THC >C5-C8	< 5.0 mg/kg TS	5	Internal Method EPA 5021, LidMiljö.0A.01.09
a)	THC >C8-C35			
a)	THC >C8-C10	< 5.0 mg/kg TS	5	SS-EN ISO 16703:2011 mod
a)	THC >C10-C12	< 5.0 mg/kg TS	5	SS-EN ISO 16703:2011 mod
a)	THC >C12-C16	< 5.0 mg/kg TS	5	SS-EN ISO 16703:2011 mod
a)	THC >C16-C35	46 mg/kg TS	20	30% SS-EN ISO 16703:2011 mod
a)	Sum THC C5-C35 og C12-C35			
a)	Sum THC (>C5-C35)	46 mg/kg TS	40	30% Internal Method Calculated from analyzed value
a)	SUM THC (>C12-C35)	46 mg/kg TS	25	30% Internal Method Calculated from analyzed value
a)	Alifater C5-C6	< 7.0 mg/kg TS	7	SPI 2011
a)	Alifater >C6-C8	< 7.0 mg/kg TS	7	SPI 2011
a)	Alifater >C8-C10	< 3.0 mg/kg TS	3	SPI 2011
a)	Alifater >C10-C12	< 5.0 mg/kg TS	5	SPI 2011
a)	Alifater >C12-C16	< 5.0 mg/kg TS	5	SPI 2011
a)	Alifater >C16-C35	< 10 mg/kg TS	10	SPI 2011
a)	Sum alifater C5-C35 og C12-C35			
a)	Alifater C5-C35	nd		Internal Method Calculated from analyzed value
a)	Alifater >C12-C35	nd		Internal Method Calculated from analyzed value
a)	Aromater >C8-C10	< 4.0 mg/kg TS	4	SPI 2011
a)	Aromater >C10-C16	< 0.90 mg/kg TS	0.9	SPI 2011
a)	Aromater >C16-C35	0.93 mg/kg TS	1	TK 535 N 012
a)	Methylchrysen/ benzo(a)anthracener	< 0.50 mg/kg TS	0.5	TK 535 N 012
a)	Methylpyrene/fluoranthense	0.68 mg/kg TS	0.5	35% TK 535 N 012
a)*	Alifater Oljetype			
a)*	Oljetype < C10	Utgår		Kalkulering
a)*	Oljetype > C10	Utgår		Kalkulering
a)	PAH(16)			
a)	Benzo[a]antracen	0.36 mg/kg TS	0.03	30% SS-ISO 18287:2008,

Tegnforklaring:

* Ikke omfattet av akkrediteringen LOQ: Kvantifiseringsgrense LOD: Deteksjonsgrense MU: Måleusikkerhet <: Mindre enn >: Større enn
nd: Not detected/ ikke påvist. Bakteriologiske resultater angitt som <1, <50 e.l. betyr «ikke påvist». Resultat «Påvist» betyr større enn LOQ/ LOD

Måleusikkerhet er angitt med dekningsfaktor k=2. Beslutningsregel for vurdering av om resultatet er utenfor grenseverdi/-området, er basert på enkle akseptkriterier «delt risiko» (w=0, <50% Probability of False Accept). Det henvises til www.eurofins.no for nærmere beskrivelse.

For mikrobiologiske analyser oppgis konfidensintervallet. Ytterligere opplysninger om måleusikkerhet fås ved henvendelse til laboratoriet.

Rapporten må ikke gjengis, unntatt i sin helhet, uten laboratoriets skriftlige godkjenning. Resultatene gjelder kun for de(n) undersøkte prøven(e).

Eurofins er ikke ansvarlig for informasjon oppgitt fra kunde, eller i de tilfeller hvor oppgitt informasjon kan påvirke gyldigheten til analyseresultatene.

Resultater gjelder prøven slik den ble mottatt hos laboratoriet.

a)	Krysen/Trifenylen	0.35 mg/kg TS	0.03	35%	SS-ISO 18287:2008, mod
a)	Benzo(b,k)fluoranten	0.83 mg/kg TS	0.03	40%	SS-ISO 18287:2008, mod
a)	Benzo[a]pyren	0.67 mg/kg TS	0.03	35%	SS-ISO 18287:2008, mod
a)	Indeno[1,2,3-cd]pyren	0.38 mg/kg TS	0.03	45%	SS-ISO 18287:2008, mod
a)	Dibenzo[a,h]antracen	0.070 mg/kg TS	0.03	45%	SS-ISO 18287:2008, mod
a)	Naftalen	0.043 mg/kg TS	0.03	45%	SS-ISO 18287:2008, mod
a)	Acenaftylen	0.082 mg/kg TS	0.03	50%	SS-ISO 18287:2008, mod
a)	Acenaften	0.072 mg/kg TS	0.03	40%	SS-ISO 18287:2008, mod
a)	Fluoren	0.049 mg/kg TS	0.03	35%	SS-ISO 18287:2008, mod
a)	Fenantren	0.27 mg/kg TS	0.03	30%	SS-ISO 18287:2008, mod
a)	Antracen	0.096 mg/kg TS	0.03	30%	SS-ISO 18287:2008, mod
a)	Fluoranten	0.59 mg/kg TS	0.03	30%	SS-ISO 18287:2008, mod
a)	Pyren	0.69 mg/kg TS	0.03	25%	SS-ISO 18287:2008, mod
a)	Benzo[ghi]perylen	0.42 mg/kg TS	0.03	40%	SS-ISO 18287:2008, mod
a) Summeringer PAH					
a)	Sum karsinogene PAH	2.7 mg/kg TS			Internal Method Calculated from analyzed value
a)	Sum PAH(16) EPA	5.0 mg/kg TS			Internal Method Calculated from analyzed value
a) PCB(7)					
a)	PCB 28	< 0.0015 mg/kg TS	0.0015		SS-EN 16167:2018+AC:201 9 mod.
a)	PCB 52	< 0.0015 mg/kg TS	0.0015		SS-EN 16167:2018+AC:201 9 mod.
a)	PCB 101	< 0.0015 mg/kg TS	0.0015		SS-EN 16167:2018+AC:201 9 mod.
a)	PCB 118	< 0.0015 mg/kg TS	0.0015		SS-EN 16167:2018+AC:201 9 mod.
a)	PCB 138	0.0023 mg/kg TS	0.0015	50%	SS-EN 16167:2018+AC:201 9 mod.
a)	PCB 153	0.0018 mg/kg TS	0.0015	45%	SS-EN 16167:2018+AC:201 9 mod.
a)	PCB 180	< 0.0015 mg/kg TS	0.0015		SS-EN 16167:2018+AC:201

Tegnforklaring:

* Ikke omfattet av akkrediteringen LOQ: Kvantifiseringsgrense LOD: Deteksjonsgrense MU: Måleusikkerhet <: Mindre enn >: Større enn
nd: Not detected/ ikke påvist. Bakteriologiske resultater angitt som <1,<50 e.l. betyr «ikke påvist». Resultat «Påvist» betyr større enn LOQ/ LOD

Måleusikkerhet er angitt med dekningsfaktor k=2. Beslutningsregel for vurdering av om resultatet er utenfor grenseverdi/-området, er basert på enkle akseptkriterier «delt risiko» (w=0, <50% Probability of False Accept). Det henvises til www.eurofins.no for nærmere beskrivelse.

For mikrobiologiske analyser oppgis konfidensintervallet. Ytterligere opplysninger om måleusikkerhet fås ved henvendelse til laboratoriet.

Rapporten må ikke gjengis, unntatt i sin helhet, uten laboratoriets skriftlige godkjenning. Resultatene gjelder kun for de(n) undersøkte prøven(e).

Eurofins er ikke ansvarlig for informasjon oppgitt fra kunde, eller i de tilfeller hvor oppgitt informasjon kan påvirke gyldigheten til analyseresultatene.

Resultater gjelder prøven slik den ble mottatt hos laboratoriet.



a)	Sum 7 PCB	< 0.0052 mg/kg TS	0.0052		9 mod. SS-EN 16167:2018+AC:201 9 mod.
a)	Total tørrstoff glødetap	0.8 % TS	0.1	20%	SS-EN 12879:2000
a)	TOC				
a)	Totalt organisk karbon (TOC)	0.46 % TS			Internal Method Calculated from analyzed value

Utførende laboratorium/ Underleverandør:

a)* Eurofins Environment Sweden AB (Lidköping), Box 887, Sjöhagsg. 3, SE-53119, Lidköping

a) Eurofins Environment Sweden AB (Lidköping), Box 887, Sjöhagsg. 3, SE-53119, Lidköping ISO/IEC 17025:2017 SWEDAC 1125,

Moss 09.07.2025

Kundesenter - Eurofins Environment Testing Norway AS

Tegnforklaring:

* Ikke omfattet av akkrediteringen LOQ: Kvantifiseringsgrense LOD: Deteksjonsgrense MU: Måleusikkerhet <: Mindre enn >: Større enn
nd: Not detected/ ikke påvist. Bakteriologiske resultater angitt som <1,<50 e.l. betyr «ikke påvist». Resultat «Påvist» betyr større enn LOQ/ LOD

Måleusikkerhet er angitt med dekningsfaktor k=2. Beslutningsregel for vurdering av om resultatet er utenfor grenseverdi/-området, er basert på enkle akseptkriterier «delt risiko» (w=0, <50% Probability of False Accept). Det henvises til www.eurofins.no for nærmere beskrivelse.

For mikrobiologiske analyser oppgis konfidensintervallet. Ytterligere opplysninger om måleusikkerhet fås ved henvendelse til laboratoriet.

Rapporten må ikke gjengis, unntatt i sin helhet, uten laboratoriets skriftlige godkjenning. Resultatene gjelder kun for de(n) undersøkte prøven(e).

Eurofins er ikke ansvarlig for informasjon oppgitt fra kunde, eller i de tilfeller hvor oppgitt informasjon kan påvirke gyldigheten til analyseresultatene.

Resultater gjelder prøven slik den ble mottatt hos laboratoriet.

Sweco Norge AS
Jernbaneveien 5-7
1400 Ski
Attn: Fredrik Olausson

**Eurofins Environment Testing Norway
(Moss)**

F. reg. NO9 651 416 18
Møllebakken 50
NO-1538 Moss

Tlf: +47 69 00 52 00
miljo@etn.eurofins.com

AR-25-MM-074789-01

EUNOMO-00469511

Prøvemottak: 02.07.2025
Temperatur:
Analyseperiode: 02.07.2025 10:00 -
09.07.2025 11:09

Referanse: 10228685-006 PGØ

ANALYSERAPPORT

Prøvenr.:	439-2025-07020624	Prøvetakingsdato:	30.06.2025		
Prøvetype:	Jord	Prøvetaker:			
Prøvemerkning:	M10 1,5-2 m	Analysestartdato:	02.07.2025		
Analyse	Resultat	Enhet	LOQ	MU	Metode
a) Tørrstoff - faste prøver					
a) Total tørrstoff	65.6	%	0.1	10%	SS-EN 12880:2000 mod.
a) Arsen (As)	7.7	mg/kg TS	1.4	30%	SS 28311:2017mod/SS-EN ISO 17294-2:2023
a) Bly (Pb)	42	mg/kg TS	1.4	25%	SS 28311:2017mod/SS-EN ISO 17294-2:2023
a) Kadmium (Cd)	< 0.29	mg/kg TS	0.28		SS 28311:2017mod/SS-EN ISO 17294-2:2023
a) Kobber (Cu)	34	mg/kg TS	0.69	25%	SS 28311:2017mod/SS-EN ISO 17294-2:2023
a) Krom (Cr)	27	mg/kg TS	0.69	35%	SS 28311:2017mod/SS-EN ISO 17294-2:2023
a) Kvikksølv (Hg)	0.54	mg/kg TS	0.014	20%	SS 28311:2017mod/SS-EN ISO 17294-2:2023
a) Nikkel (Ni)	20	mg/kg TS	0.69	25%	SS 28311:2017mod/SS-EN ISO 17294-2:2023
a) Sink (Zn)	73	mg/kg TS	3	25%	SS 28311:2017mod/SS-EN ISO 17294-2:2023
a) Benzen	< 0.0035	mg/kg TS	0.0035		Internal Method EPA

Tegnforklaring:

* Ikke omfattet av akkrediteringen LOQ: Kvantifiseringsgrense LOD: Deteksjonsgrense MU: Måleusikkerhet <: Mindre enn >: Større enn
nd: Not detected/ ikke påvist. Bakteriologiske resultater angitt som <1,<50 e.l. betyr «ikke påvist». Resultat «Påvist» betyr større enn LOQ/ LOD

Måleusikkerhet er angitt med dekningsfaktor k=2. Beslutningsregel for vurdering av om resultatet er utenfor grenseverdi/-området, er basert på enkle akseptkriterier «delt risiko» (w=0, <50% Probability of False Accept). Det henvises til www.eurofins.no for nærmere beskrivelse.

For mikrobiologiske analyser oppgis konfidensintervallet. Ytterligere opplysninger om måleusikkerhet fås ved henvendelse til laboratoriet.

Rapporten må ikke gjengis, unntatt i sin helhet, uten laboratoriets skriftlige godkjenning. Resultatene gjelder kun for de(n) undersøkte prøven(e).

Eurofins er ikke ansvarlig for informasjon oppgitt fra kunde, eller i de tilfeller hvor oppgitt informasjon kan påvirke gyldigheten til analyseresultatene.

Resultater gjelder prøven slik den ble mottatt hos laboratoriet.

				5021, LidMiljö.0A.01.09
a)	Toluen	< 0.10 mg/kg TS	0.1	Internal Method EPA 5021, LidMiljö.0A.01.09
a)	Etylbenzen	< 0.10 mg/kg TS	0.1	Internal Method EPA 5021, LidMiljö.0A.01.09
a)	m/p/o-Xylen	< 0.10 mg/kg TS	0.1	Internal Method EPA 5021, LidMiljö.0A.01.09
a)	THC >C5-C8	< 5.0 mg/kg TS	5	Internal Method EPA 5021, LidMiljö.0A.01.09
a)	THC >C8-C35			
a)	THC >C8-C10	< 5.0 mg/kg TS	5	SS-EN ISO 16703:2011 mod
a)	THC >C10-C12	< 5.0 mg/kg TS	5	SS-EN ISO 16703:2011 mod
a)	THC >C12-C16	11 mg/kg TS	5	30% SS-EN ISO 16703:2011 mod
a)	THC >C16-C35	200 mg/kg TS	20	30% SS-EN ISO 16703:2011 mod
a)	Sum THC C5-C35 og C12-C35			
a)	Sum THC (>C5-C35)	210 mg/kg TS	40	30% Internal Method Calculated from analyzed value
a)	SUM THC (>C12-C35)	210 mg/kg TS	25	30% Internal Method Calculated from analyzed value
a)	Alifater C5-C6	< 7.0 mg/kg TS	7	SPI 2011
a)	Alifater >C6-C8	< 7.0 mg/kg TS	7	SPI 2011
a)	Alifater >C8-C10	< 3.0 mg/kg TS	3	SPI 2011
a)	Alifater >C10-C12	< 5.0 mg/kg TS	5	SPI 2011
a)	Alifater >C12-C16	< 5.0 mg/kg TS	5	SPI 2011
a)	Alifater >C16-C35	< 10 mg/kg TS	10	SPI 2011
a)	Sum alifater C5-C35 og C12-C35			
a)	Alifater C5-C35	nd		Internal Method Calculated from analyzed value
a)	Alifater >C12-C35	nd		Internal Method Calculated from analyzed value
a)	Aromater >C8-C10	< 4.0 mg/kg TS	4	SPI 2011
a)	Aromater >C10-C16	3.4 mg/kg TS	0.9	35% SPI 2011
a)	Aromater >C16-C35	4.8 mg/kg TS	1	TK 535 N 012
a)	Methylchrysen/ benzo(a)anthracener	1.4 mg/kg TS	0.5	30% TK 535 N 012
a)	Methylpyrene/fluoranthense	3.4 mg/kg TS	0.5	35% TK 535 N 012
a)*	Alifater Oljetype			
a)*	Oljetype < C10	Utgår		Kalkulering
a)*	Oljetype > C10	Utgår		Kalkulering
a)	PAH(16)			
a)	Benzo[a]antracen	1.5 mg/kg TS	0.03	30% SS-ISO 18287:2008,

Tegnforklaring:

* Ikke omfattet av akkrediteringen LOQ: Kvantifiseringsgrense LOD: Deteksjonsgrense MU: Måleusikkerhet <: Mindre enn >: Større enn
nd: Not detected/ ikke påvist. Bakteriologiske resultater angitt som <1, <50 e.l. betyr «ikke påvist». Resultat «Påvist» betyr større enn LOQ/ LOD

Måleusikkerhet er angitt med dekningsfaktor k=2. Beslutningsregel for vurdering av om resultatet er utenfor grenseverdi/-området, er basert på enkle akseptkriterier «delt risiko» (w=0, <50% Probability of False Accept). Det henvises til www.eurofins.no for nærmere beskrivelse.

For mikrobiologiske analyser oppgis konfidensintervallet. Ytterligere opplysninger om måleusikkerhet fås ved henvendelse til laboratoriet.

Rapporten må ikke gjengis, unntatt i sin helhet, uten laboratoriets skriftlige godkjenning. Resultatene gjelder kun for de(n) undersøkte prøven(e).

Eurofins er ikke ansvarlig for informasjon oppgitt fra kunde, eller i de tilfeller hvor oppgitt informasjon kan påvirke gyldigheten til analyseresultatene.

Resultater gjelder prøven slik den ble mottatt hos laboratoriet.

a)	Krysen/Trifenylen	1.3 mg/kg TS	0.03	35%	SS-ISO 18287:2008, mod
a)	Benzo(b,k)fluoranten	2.2 mg/kg TS	0.03	40%	SS-ISO 18287:2008, mod
a)	Benzo[a]pyren	1.7 mg/kg TS	0.03	35%	SS-ISO 18287:2008, mod
a)	Indeno[1,2,3-cd]pyren	0.71 mg/kg TS	0.03	45%	SS-ISO 18287:2008, mod
a)	Dibenzo[a,h]antracen	0.19 mg/kg TS	0.03	45%	SS-ISO 18287:2008, mod
a)	Naftalen	0.082 mg/kg TS	0.03	45%	SS-ISO 18287:2008, mod
a)	Acenaftylen	0.11 mg/kg TS	0.03	50%	SS-ISO 18287:2008, mod
a)	Acenaften	0.10 mg/kg TS	0.03	40%	SS-ISO 18287:2008, mod
a)	Fluoren	0.22 mg/kg TS	0.03	35%	SS-ISO 18287:2008, mod
a)	Fenantren	1.9 mg/kg TS	0.03	30%	SS-ISO 18287:2008, mod
a)	Antracen	0.55 mg/kg TS	0.03	30%	SS-ISO 18287:2008, mod
a)	Fluoranten	3.0 mg/kg TS	0.03	30%	SS-ISO 18287:2008, mod
a)	Pyren	3.0 mg/kg TS	0.03	25%	SS-ISO 18287:2008, mod
a)	Benzo[ghi]perylen	0.66 mg/kg TS	0.03	40%	SS-ISO 18287:2008, mod
a) Summeringer PAH					
a)	Sum karsinogene PAH	7.6 mg/kg TS			Internal Method Calculated from analyzed value
a)	Sum PAH(16) EPA	17 mg/kg TS			Internal Method Calculated from analyzed value
a) PCB(7)					
a)	PCB 28	< 0.0015 mg/kg TS	0.0015		SS-EN 16167:2018+AC:201 9 mod.
a)	PCB 52	< 0.0015 mg/kg TS	0.0015		SS-EN 16167:2018+AC:201 9 mod.
a)	PCB 101	< 0.0015 mg/kg TS	0.0015		SS-EN 16167:2018+AC:201 9 mod.
a)	PCB 118	< 0.0015 mg/kg TS	0.0015		SS-EN 16167:2018+AC:201 9 mod.
a)	PCB 138	< 0.0015 mg/kg TS	0.0015		SS-EN 16167:2018+AC:201 9 mod.
a)	PCB 153	< 0.0015 mg/kg TS	0.0015		SS-EN 16167:2018+AC:201 9 mod.
a)	PCB 180	< 0.0015 mg/kg TS	0.0015		SS-EN 16167:2018+AC:201

Tegnforklaring:

* Ikke omfattet av akkrediteringen LOQ: Kvantifiseringsgrense LOD: Deteksjonsgrense MU: Måleusikkerhet <: Mindre enn >: Større enn
nd: Not detected/ ikke påvist. Bakteriologiske resultater angitt som <1,<50 e.l. betyr «ikke påvist». Resultat «Påvist» betyr større enn LOQ/ LOD

Måleusikkerhet er angitt med dekningsfaktor k=2. Beslutningsregel for vurdering av om resultatet er utenfor grenseverdi/-området, er basert på enkle akseptkriterier «delt risiko» (w=0, <50% Probability of False Accept). Det henvises til www.eurofins.no for nærmere beskrivelse.

For mikrobiologiske analyser oppgis konfidensintervallet. Ytterligere opplysninger om måleusikkerhet fås ved henvendelse til laboratoriet.

Rapporten må ikke gjengis, unntatt i sin helhet, uten laboratoriets skriftlige godkjenning. Resultatene gjelder kun for de(n) undersøkte prøven(e).

Eurofins er ikke ansvarlig for informasjon oppgitt fra kunde, eller i de tilfeller hvor oppgitt informasjon kan påvirke gyldigheten til analyseresultatene.

Resultater gjelder prøven slik den ble mottatt hos laboratoriet.



a) Sum 7 PCB	nd			9 mod. SS-EN 16167:2018+AC:201 9 mod.
a) Total tørrstoff glødetap	6.5 % TS	0.1	20%	SS-EN 12879:2000
a) TOC				
a) Totalt organisk karbon (TOC)	3.7 % TS			Internal Method Calculated from analyzed value

Utførende laboratorium/ Underleverandør:

a)* Eurofins Environment Sweden AB (Lidköping), Box 887, Sjötagsg. 3, SE-53119, Lidköping

a) Eurofins Environment Sweden AB (Lidköping), Box 887, Sjötagsg. 3, SE-53119, Lidköping ISO/IEC 17025:2017 SWEDAC 1125,

Moss 09.07.2025

Kundesenter - Eurofins Environment Testing Norway AS

Tegnforklaring:

* Ikke omfattet av akkrediteringen LOQ: Kvantifiseringsgrense LOD: Deteksjonsgrense MU: Måleusikkerhet <: Mindre enn >: Større enn
nd: Not detected/ ikke påvist. Bakteriologiske resultater angitt som <1, <50 e.l. betyr «ikke påvist». Resultat «Påvist» betyr større enn LOQ/ LOD

Måleusikkerhet er angitt med dekningsfaktor k=2. Beslutningsregel for vurdering av om resultatet er utenfor grenseverdi/-området, er basert på enkle akseptkriterier «delt risiko» (w=0, <50% Probability of False Accept). Det henvises til www.eurofins.no for nærmere beskrivelse.

For mikrobiologiske analyser oppgis konfidensintervallet. Ytterligere opplysninger om måleusikkerhet fås ved henvendelse til laboratoriet.

Rapporten må ikke gjengis, unntatt i sin helhet, uten laboratoriets skriftlige godkjenning. Resultatene gjelder kun for de(n) undersøkte prøven(e).

Eurofins er ikke ansvarlig for informasjon oppgitt fra kunde, eller i de tilfeller hvor oppgitt informasjon kan påvirke gyldigheten til analyseresultatene.

Resultater gjelder prøven slik den ble mottatt hos laboratoriet.

Sweco Norge AS
Jernbaneveien 5-7
1400 Ski
Attn: Fredrik Olausson

**Eurofins Environment Testing Norway
(Moss)**

F. reg. NO9 651 416 18
Møllebakken 50
NO-1538 Moss

Tlf: +47 69 00 52 00
miljo@etn.eurofins.com

AR-25-MM-074826-01

EUNOMO-00469511

Prøvemottak: 02.07.2025
Temperatur:
Analyseperiode: 02.07.2025 10:00 -
09.07.2025 11:12

Referanse: 10228685-006 PGØ

ANALYSERAPPORT

Prøvenr.:	439-2025-07020625	Prøvetakingsdato:	30.06.2025		
Prøvetype:	Jord	Prøvetaker:			
Prøvemerkning:	M10 2-3 m	Analysestartdato:	02.07.2025		
Analyse	Resultat	Enhet	LOQ	MU	Metode
a) Tørrstoff - faste prøver					
a) Total tørrstoff	71.7	%	0.1	10%	SS-EN 12880:2000 mod.
a) Arsen (As)	2.4	mg/kg TS	1.3	30%	SS 28311:2017mod/SS-EN ISO 17294-2:2023
a) Bly (Pb)	9.9	mg/kg TS	1.3	25%	SS 28311:2017mod/SS-EN ISO 17294-2:2023
a) Kadmium (Cd)	< 0.26	mg/kg TS	0.26		SS 28311:2017mod/SS-EN ISO 17294-2:2023
a) Kobber (Cu)	11	mg/kg TS	0.63	25%	SS 28311:2017mod/SS-EN ISO 17294-2:2023
a) Krom (Cr)	15	mg/kg TS	0.63	35%	SS 28311:2017mod/SS-EN ISO 17294-2:2023
a) Kvikksølv (Hg)	0.035	mg/kg TS	0.013	20%	SS 28311:2017mod/SS-EN ISO 17294-2:2023
a) Nikkel (Ni)	13	mg/kg TS	0.63	25%	SS 28311:2017mod/SS-EN ISO 17294-2:2023
a) Sink (Zn)	41	mg/kg TS	2.8	25%	SS 28311:2017mod/SS-EN ISO 17294-2:2023
a) Benzen	< 0.0035	mg/kg TS	0.0035		Internal Method EPA

Tegnforklaring:

* Ikke omfattet av akkrediteringen LOQ: Kvantifiseringsgrense LOD: Deteksjonsgrense MU: Måleusikkerhet <: Mindre enn >: Større enn
nd: Not detected/ ikke påvist. Bakteriologiske resultater angitt som <1,<50 e.l. betyr «ikke påvist». Resultat «Påvist» betyr større enn LOQ/ LOD

Måleusikkerhet er angitt med dekningsfaktor k=2. Beslutningsregel for vurdering av om resultatet er utenfor grenseverdi/-området, er basert på enkle akseptkriterier «delt risiko» (w=0, <50% Probability of False Accept). Det henvises til www.eurofins.no for nærmere beskrivelse.

For mikrobiologiske analyser oppgis konfidensintervallet. Ytterligere opplysninger om måleusikkerhet fås ved henvendelse til laboratoriet.

Rapporten må ikke gjengis, unntatt i sin helhet, uten laboratoriets skriftlige godkjenning. Resultatene gjelder kun for de(n) undersøkte prøven(e).

Eurofins er ikke ansvarlig for informasjon oppgitt fra kunde, eller i de tilfeller hvor oppgitt informasjon kan påvirke gyldigheten til analyseresultatene.

Resultater gjelder prøven slik den ble mottatt hos laboratoriet.

				5021, LidMiljö.0A.01.09
a)	Toluen	< 0.10 mg/kg TS	0.1	Internal Method EPA 5021, LidMiljö.0A.01.09
a)	Etylbenzen	< 0.10 mg/kg TS	0.1	Internal Method EPA 5021, LidMiljö.0A.01.09
a)	m/p/o-Xylen	< 0.10 mg/kg TS	0.1	Internal Method EPA 5021, LidMiljö.0A.01.09
a)	THC >C5-C8	< 5.0 mg/kg TS	5	Internal Method EPA 5021, LidMiljö.0A.01.09
a)	THC >C8-C35			
a)	THC >C8-C10	< 5.0 mg/kg TS	5	SS-EN ISO 16703:2011 mod
a)	THC >C10-C12	< 5.0 mg/kg TS	5	SS-EN ISO 16703:2011 mod
a)	THC >C12-C16	< 5.0 mg/kg TS	5	SS-EN ISO 16703:2011 mod
a)	THC >C16-C35	30 mg/kg TS	20	30% SS-EN ISO 16703:2011 mod
a)	Sum THC C5-C35 og C12-C35			
a)	Sum THC (>C5-C35)	30 mg/kg TS	40	30% Internal Method Calculated from analyzed value
a)	SUM THC (>C12-C35)	30 mg/kg TS	25	30% Internal Method Calculated from analyzed value
a)	Alifater C5-C6	< 7.0 mg/kg TS	7	SPI 2011
a)	Alifater >C6-C8	< 7.0 mg/kg TS	7	SPI 2011
a)	Alifater >C8-C10	< 3.0 mg/kg TS	3	SPI 2011
a)	Alifater >C10-C12	< 5.0 mg/kg TS	5	SPI 2011
a)	Alifater >C12-C16	< 5.0 mg/kg TS	5	SPI 2011
a)	Alifater >C16-C35	< 10 mg/kg TS	10	SPI 2011
a)	Sum alifater C5-C35 og C12-C35			
a)	Alifater C5-C35	nd		Internal Method Calculated from analyzed value
a)	Alifater >C12-C35	nd		Internal Method Calculated from analyzed value
a)	Aromater >C8-C10	< 4.0 mg/kg TS	4	SPI 2011
a)	Aromater >C10-C16	< 0.90 mg/kg TS	0.9	SPI 2011
a)	Aromater >C16-C35	< 0.50 mg/kg TS	1	TK 535 N 012
a)	Methylchrysen/ benzo(a)anthracener	< 0.50 mg/kg TS	0.5	TK 535 N 012
a)	Methylpyrene/fluoranthense	< 0.50 mg/kg TS	0.5	TK 535 N 012
a)*	Alifater Oljetype			
a)*	Oljetype < C10	Utgår		Kalkulering
a)*	Oljetype > C10	Utgår		Kalkulering
a)	PAH(16)			
a)	Benzo[a]antracen	0.084 mg/kg TS	0.03	30% SS-ISO 18287:2008,

Tegnforklaring:

* Ikke omfattet av akkrediteringen LOQ: Kvantifiseringsgrense LOD: Deteksjonsgrense MU: Måleusikkerhet <: Mindre enn >: Større enn
nd: Not detected/ ikke påvist. Bakteriologiske resultater angitt som <1, <50 e.l. betyr «ikke påvist». Resultat «Påvist» betyr større enn LOQ/ LOD

Måleusikkerhet er angitt med dekningsfaktor k=2. Beslutningsregel for vurdering av om resultatet er utenfor grenseverdi/-området, er basert på enkle akseptkriterier «delt risiko» (w=0, <50% Probability of False Accept). Det henvises til www.eurofins.no for nærmere beskrivelse.

For mikrobiologiske analyser oppgis konfidensintervallet. Ytterligere opplysninger om måleusikkerhet fås ved henvendelse til laboratoriet.

Rapporten må ikke gjengis, unntatt i sin helhet, uten laboratoriets skriftlige godkjenning. Resultatene gjelder kun for de(n) undersøkte prøven(e).

Eurofins er ikke ansvarlig for informasjon oppgitt fra kunde, eller i de tilfeller hvor oppgitt informasjon kan påvirke gyldigheten til analyseresultatene.

Resultater gjelder prøven slik den ble mottatt hos laboratoriet.

a)	Krysen/Trifenylen	0.090 mg/kg TS	0.03	35%	SS-ISO 18287:2008, mod
a)	Benzo(b,k)fluoranten	0.16 mg/kg TS	0.03	40%	SS-ISO 18287:2008, mod
a)	Benzo[a]pyren	0.099 mg/kg TS	0.03	35%	SS-ISO 18287:2008, mod
a)	Indeno[1,2,3-cd]pyren	0.055 mg/kg TS	0.03	45%	SS-ISO 18287:2008, mod
a)	Dibenzo[a,h]antracen	< 0.030 mg/kg TS	0.03		SS-ISO 18287:2008, mod
a)	Naftalen	< 0.030 mg/kg TS	0.03		SS-ISO 18287:2008, mod
a)	Acenaftylen	< 0.030 mg/kg TS	0.03		SS-ISO 18287:2008, mod
a)	Acenaften	< 0.030 mg/kg TS	0.03		SS-ISO 18287:2008, mod
a)	Fluoren	< 0.030 mg/kg TS	0.03		SS-ISO 18287:2008, mod
a)	Fenantren	0.12 mg/kg TS	0.03	30%	SS-ISO 18287:2008, mod
a)	Antracen	0.044 mg/kg TS	0.03	30%	SS-ISO 18287:2008, mod
a)	Fluoranten	0.24 mg/kg TS	0.03	30%	SS-ISO 18287:2008, mod
a)	Pyren	0.20 mg/kg TS	0.03	25%	SS-ISO 18287:2008, mod
a)	Benzo[ghi]perylen	0.053 mg/kg TS	0.03	40%	SS-ISO 18287:2008, mod
a) Summeringer PAH					
a)	Sum karsinogene PAH	0.49 mg/kg TS			Internal Method Calculated from analyzed value
a)	Sum PAH(16) EPA	1.1 mg/kg TS			Internal Method Calculated from analyzed value
a) PCB(7)					
a)	PCB 28	< 0.0015 mg/kg TS	0.0015		SS-EN 16167:2018+AC:201 9 mod.
a)	PCB 52	< 0.0015 mg/kg TS	0.0015		SS-EN 16167:2018+AC:201 9 mod.
a)	PCB 101	< 0.0015 mg/kg TS	0.0015		SS-EN 16167:2018+AC:201 9 mod.
a)	PCB 118	< 0.0015 mg/kg TS	0.0015		SS-EN 16167:2018+AC:201 9 mod.
a)	PCB 138	< 0.0015 mg/kg TS	0.0015		SS-EN 16167:2018+AC:201 9 mod.
a)	PCB 153	< 0.0015 mg/kg TS	0.0015		SS-EN 16167:2018+AC:201 9 mod.
a)	PCB 180	< 0.0015 mg/kg TS	0.0015		SS-EN 16167:2018+AC:201

Tegnforklaring:

* Ikke omfattet av akkrediteringen LOQ: Kvantifiseringsgrense LOD: Deteksjonsgrense MU: Måleusikkerhet <: Mindre enn >: Større enn
 nd: Not detected/ ikke påvist. Bakteriologiske resultater angitt som <1, <50 e.l. betyr «ikke påvist». Resultat «Påvist» betyr større enn LOQ/ LOD

Måleusikkerhet er angitt med dekningsfaktor k=2. Beslutningsregel for vurdering av om resultatet er utenfor grenseverdi/-området, er basert på enkle akseptkriterier «delt risiko» (w=0, <50% Probability of False Accept). Det henvises til www.eurofins.no for nærmere beskrivelse.

For mikrobiologiske analyser oppgis konfidensintervallet. Ytterligere opplysninger om måleusikkerhet fås ved henvendelse til laboratoriet.

Rapporten må ikke gjengis, unntatt i sin helhet, uten laboratoriets skriftlige godkjenning. Resultatene gjelder kun for de(n) undersøkte prøven(e).

Eurofins er ikke ansvarlig for informasjon oppgitt fra kunde, eller i de tilfeller hvor oppgitt informasjon kan påvirke gyldigheten til analyseresultatene.

Resultater gjelder prøven slik den ble mottatt hos laboratoriet.

a) Sum 7 PCB	nd			9 mod. SS-EN 16167:2018+AC:201 9 mod.
a) Total tørrstoff glødetap	2.1 % TS	0.1	20%	SS-EN 12879:2000
a) TOC				
a) Totalt organisk karbon (TOC)	1.2 % TS			Internal Method Calculated from analyzed value

Utførende laboratorium/ Underleverandør:

a)* Eurofins Environment Sweden AB (Lidköping), Box 887, Sjötagsg. 3, SE-53119, Lidköping

a) Eurofins Environment Sweden AB (Lidköping), Box 887, Sjötagsg. 3, SE-53119, Lidköping ISO/IEC 17025:2017 SWEDAC 1125,

Moss 09.07.2025

Kundesenter - Eurofins Environment Testing Norway AS

Tegnforklaring:

* Ikke omfattet av akkrediteringen LOQ: Kvantifiseringsgrense LOD: Deteksjonsgrense MU: Måleusikkerhet <: Mindre enn >: Større enn
 nd: Not detected/ ikke påvist. Bakteriologiske resultater angitt som <1, <50 e.l. betyr «ikke påvist». Resultat «Påvist» betyr større enn LOQ/ LOD

Måleusikkerhet er angitt med dekningsfaktor k=2. Beslutningsregel for vurdering av om resultatet er utenfor grenseverdi/-området, er basert på enkle akseptkriterier «delt risiko» (w=0, <50% Probability of False Accept). Det henvises til www.eurofins.no for nærmere beskrivelse.

For mikrobiologiske analyser oppgis konfidensintervallet. Ytterligere opplysninger om måleusikkerhet fås ved henvendelse til laboratoriet.

Rapporten må ikke gjengis, unntatt i sin helhet, uten laboratoriets skriftlige godkjenning. Resultatene gjelder kun for de(n) undersøkte prøven(e).

Eurofins er ikke ansvarlig for informasjon oppgitt fra kunde, eller i de tilfeller hvor oppgitt informasjon kan påvirke gyldigheten til analyseresultatene.

Resultater gjelder prøven slik den ble mottatt hos laboratoriet.

Sweco Norge AS
Jernbaneveien 5-7
1400 Ski
Attn: Fredrik Olausson

**Eurofins Environment Testing Norway
(Moss)**

F. reg. NO9 651 416 18
Møllebakken 50
NO-1538 Moss

Tlf: +47 69 00 52 00
miljo@etn.eurofins.com

AR-25-MM-074824-01

EUNOMO-00469511

Prøvemottak: 02.07.2025
Temperatur:
Analyseperiode: 02.07.2025 10:00 -
09.07.2025 11:12

Referanse: 10228685-006 PGØ

ANALYSERAPPORT

Prøvenr.:	439-2025-07020626	Prøvetakingsdato:	30.06.2025		
Prøvetype:	Jord	Prøvetaker:			
Prøvemerkning:	M9 0-1 m	Analysestartdato:	02.07.2025		
Analyse	Resultat	Enhet	LOQ	MU	Metode
a) Tørrstoff - faste prøver					
a) Total tørrstoff	88.9	%	0.1	10%	SS-EN 12880:2000 mod.
a) Arsen (As)	2.3	mg/kg TS	1	30%	SS 28311:2017mod/SS-EN ISO 17294-2:2023
a) Bly (Pb)	43	mg/kg TS	1	25%	SS 28311:2017mod/SS-EN ISO 17294-2:2023
a) Kadmium (Cd)	< 0.21	mg/kg TS	0.21		SS 28311:2017mod/SS-EN ISO 17294-2:2023
a) Kobber (Cu)	32	mg/kg TS	0.51	25%	SS 28311:2017mod/SS-EN ISO 17294-2:2023
a) Krom (Cr)	9.6	mg/kg TS	0.51	35%	SS 28311:2017mod/SS-EN ISO 17294-2:2023
a) Kvikksølv (Hg)	0.015	mg/kg TS	0.01	20%	SS 28311:2017mod/SS-EN ISO 17294-2:2023
a) Nikkel (Ni)	7.6	mg/kg TS	0.51	25%	SS 28311:2017mod/SS-EN ISO 17294-2:2023
a) Sink (Zn)	290	mg/kg TS	2.2	25%	SS 28311:2017mod/SS-EN ISO 17294-2:2023
a) Benzen	< 0.0035	mg/kg TS	0.0035		Internal Method EPA

Tegnforklaring:

* Ikke omfattet av akkrediteringen LOQ: Kvantifiseringsgrense LOD: Deteksjonsgrense MU: Måleusikkerhet <: Mindre enn >: Større enn
nd: Not detected/ ikke påvist. Bakteriologiske resultater angitt som <1,<50 e.l. betyr «ikke påvist». Resultat «Påvist» betyr større enn LOQ/ LOD

Måleusikkerhet er angitt med dekningsfaktor k=2. Beslutningsregel for vurdering av om resultatet er utenfor grenseverdi/-området, er basert på enkle akseptkriterier «delt risiko» (w=0, <50% Probability of False Accept). Det henvises til www.eurofins.no for nærmere beskrivelse.

For mikrobiologiske analyser oppgis konfidensintervallet. Ytterligere opplysninger om måleusikkerhet fås ved henvendelse til laboratoriet.

Rapporten må ikke gjengis, unntatt i sin helhet, uten laboratoriets skriftlige godkjenning. Resultatene gjelder kun for de(n) undersøkte prøven(e).

Eurofins er ikke ansvarlig for informasjon oppgitt fra kunde, eller i de tilfeller hvor oppgitt informasjon kan påvirke gyldigheten til analyseresultatene.

Resultater gjelder prøven slik den ble mottatt hos laboratoriet.

				5021, LidMiljö.0A.01.09
a)	Toluen	< 0.10 mg/kg TS	0.1	Internal Method EPA 5021, LidMiljö.0A.01.09
a)	Etylbenzen	< 0.10 mg/kg TS	0.1	Internal Method EPA 5021, LidMiljö.0A.01.09
a)	m/p/o-Xylen	< 0.10 mg/kg TS	0.1	Internal Method EPA 5021, LidMiljö.0A.01.09
a)	THC >C5-C8	< 5.0 mg/kg TS	5	Internal Method EPA 5021, LidMiljö.0A.01.09
a)	THC >C8-C35			
a)	THC >C8-C10	< 5.0 mg/kg TS	5	SS-EN ISO 16703:2011 mod
a)	THC >C10-C12	< 5.0 mg/kg TS	5	SS-EN ISO 16703:2011 mod
a)	THC >C12-C16	< 5.0 mg/kg TS	5	SS-EN ISO 16703:2011 mod
a)	THC >C16-C35	190 mg/kg TS	20	30% SS-EN ISO 16703:2011 mod
a)	Sum THC C5-C35 og C12-C35			
a)	Sum THC (>C5-C35)	190 mg/kg TS	40	30% Internal Method Calculated from analyzed value
a)	SUM THC (>C12-C35)	190 mg/kg TS	25	30% Internal Method Calculated from analyzed value
a)	Alifater C5-C6	< 7.0 mg/kg TS	7	SPI 2011
a)	Alifater >C6-C8	< 7.0 mg/kg TS	7	SPI 2011
a)	Alifater >C8-C10	< 3.0 mg/kg TS	3	SPI 2011
a)	Alifater >C10-C12	< 5.0 mg/kg TS	5	SPI 2011
a)	Alifater >C12-C16	< 5.0 mg/kg TS	5	SPI 2011
a)	Alifater >C16-C35	25 mg/kg TS	10	30% SPI 2011
a)	Sum alifater C5-C35 og C12-C35			
a)	Alifater C5-C35	25 mg/kg TS	20	Internal Method Calculated from analyzed value
a)	Alifater >C12-C35	25 mg/kg TS	8	Internal Method Calculated from analyzed value
a)	Aromater >C8-C10	< 4.0 mg/kg TS	4	SPI 2011
a)	Aromater >C10-C16	< 0.90 mg/kg TS	0.9	SPI 2011
a)	Aromater >C16-C35	< 0.50 mg/kg TS	1	TK 535 N 012
a)	Methylchrysen/ benzo(a)anthracener	< 0.50 mg/kg TS	0.5	TK 535 N 012
a)	Methylpyrene/fluoranthense	< 0.50 mg/kg TS	0.5	TK 535 N 012
a)*	Alifater Oljetype			
a)*	Oljetype < C10	Utgår		Kalkulering
a)*	Oljetype > C10	Ospec		Kalkulering
a)	PAH(16)			
a)	Benzo[a]antracen	0.25 mg/kg TS	0.03	30% SS-ISO 18287:2008,

Tegnforklaring:

* Ikke omfattet av akkrediteringen LOQ: Kvantifiseringsgrense LOD: Deteksjonsgrense MU: Måleusikkerhet <: Mindre enn >: Større enn
nd: Not detected/ ikke påvist. Bakteriologiske resultater angitt som <1,<50 e.l. betyr «ikke påvist». Resultat «Påvist» betyr større enn LOQ/ LOD

Måleusikkerhet er angitt med dekningsfaktor k=2. Beslutningsregel for vurdering av om resultatet er utenfor grenseverdi/-området, er basert på enkle akseptkriterier «delt risiko» (w=0, <50% Probability of False Accept). Det henvises til www.eurofins.no for nærmere beskrivelse.

For mikrobiologiske analyser oppgis konfidensintervallet. Ytterligere opplysninger om måleusikkerhet fås ved henvendelse til laboratoriet.

Rapporten må ikke gjengis, unntatt i sin helhet, uten laboratoriets skriftlige godkjenning. Resultatene gjelder kun for de(n) undersøkte prøven(e).

Eurofins er ikke ansvarlig for informasjon oppgitt fra kunde, eller i de tilfeller hvor oppgitt informasjon kan påvirke gyldigheten til analyseresultatene.

Resultater gjelder prøven slik den ble mottatt hos laboratoriet.

a)	Krysen/Trifenylen	0.24 mg/kg TS	0.03	35%	SS-ISO 18287:2008, mod
a)	Benzo(b,k)fluoranten	0.54 mg/kg TS	0.03	40%	SS-ISO 18287:2008, mod
a)	Benzo[a]pyren	0.34 mg/kg TS	0.03	35%	SS-ISO 18287:2008, mod
a)	Indeno[1,2,3-cd]pyren	0.22 mg/kg TS	0.03	45%	SS-ISO 18287:2008, mod
a)	Dibenzo[a,h]antracen	0.048 mg/kg TS	0.03	45%	SS-ISO 18287:2008, mod
a)	Naftalen	< 0.030 mg/kg TS	0.03		SS-ISO 18287:2008, mod
a)	Acenaftylen	< 0.030 mg/kg TS	0.03		SS-ISO 18287:2008, mod
a)	Acenaften	0.089 mg/kg TS	0.03	40%	SS-ISO 18287:2008, mod
a)	Fluoren	0.045 mg/kg TS	0.03	35%	SS-ISO 18287:2008, mod
a)	Fenantren	0.23 mg/kg TS	0.03	30%	SS-ISO 18287:2008, mod
a)	Antracen	0.043 mg/kg TS	0.03	30%	SS-ISO 18287:2008, mod
a)	Fluoranten	0.51 mg/kg TS	0.03	30%	SS-ISO 18287:2008, mod
a)	Pyren	0.45 mg/kg TS	0.03	25%	SS-ISO 18287:2008, mod
a)	Benzo[ghi]perylen	0.21 mg/kg TS	0.03	40%	SS-ISO 18287:2008, mod
a) Summeringer PAH					
a)	Sum karsinogene PAH	1.6 mg/kg TS			Internal Method Calculated from analyzed value
a)	Sum PAH(16) EPA	3.2 mg/kg TS			Internal Method Calculated from analyzed value
a) PCB(7)					
a)	PCB 28	< 0.0015 mg/kg TS	0.0015		SS-EN 16167:2018+AC:201 9 mod.
a)	PCB 52	< 0.0015 mg/kg TS	0.0015		SS-EN 16167:2018+AC:201 9 mod.
a)	PCB 101	0.0073 mg/kg TS	0.0015	45%	SS-EN 16167:2018+AC:201 9 mod.
a)	PCB 118	0.0035 mg/kg TS	0.0015	40%	SS-EN 16167:2018+AC:201 9 mod.
a)	PCB 138	0.022 mg/kg TS	0.0015	50%	SS-EN 16167:2018+AC:201 9 mod.
a)	PCB 153	0.025 mg/kg TS	0.0015	45%	SS-EN 16167:2018+AC:201 9 mod.
a)	PCB 180	0.016 mg/kg TS	0.0015	50%	SS-EN 16167:2018+AC:201

Tegnforklaring:

* Ikke omfattet av akkrediteringen LOQ: Kvantifiseringsgrense LOD: Deteksjonsgrense MU: Måleusikkerhet <: Mindre enn >: Større enn
nd: Not detected/ ikke påvist. Bakteriologiske resultater angitt som <1,<50 e.l. betyr «ikke påvist». Resultat «Påvist» betyr større enn LOQ/ LOD

Måleusikkerhet er angitt med dekningsfaktor k=2. Beslutningsregel for vurdering av om resultatet er utenfor grenseverdi/-området, er basert på enkle akseptkriterier «delt risiko» (w=0, <50% Probability of False Accept). Det henvises til www.eurofins.no for nærmere beskrivelse.

For mikrobiologiske analyser oppgis konfidensintervallet. Ytterligere opplysninger om måleusikkerhet fås ved henvendelse til laboratoriet.

Rapporten må ikke gjengis, unntatt i sin helhet, uten laboratoriets skriftlige godkjenning. Resultatene gjelder kun for de(n) undersøkte prøven(e).

Eurofins er ikke ansvarlig for informasjon oppgitt fra kunde, eller i de tilfeller hvor oppgitt informasjon kan påvirke gyldigheten til analyseresultatene.

Resultater gjelder prøven slik den ble mottatt hos laboratoriet.

a)	Sum 7 PCB	0.074 mg/kg TS	0.0052	9 mod. SS-EN 16167:2018+AC:201 9 mod.
a)	Total tørrstoff glødetap	1.2 % TS	0.1 20%	SS-EN 12879:2000
a)	TOC			
a)	Totalt organisk karbon (TOC)	0.68 % TS		Internal Method Calculated from analyzed value

Utførende laboratorium/ Underleverandør:

a)* Eurofins Environment Sweden AB (Lidköping), Box 887, Sjötagsg. 3, SE-53119, Lidköping

a) Eurofins Environment Sweden AB (Lidköping), Box 887, Sjötagsg. 3, SE-53119, Lidköping ISO/IEC 17025:2017 SWEDAC 1125,

Moss 09.07.2025

Kundesenter - Eurofins Environment Testing Norway AS

Tegnforklaring:

* Ikke omfattet av akkrediteringen LOQ: Kvantifiseringsgrense LOD: Deteksjonsgrense MU: Måleusikkerhet <: Mindre enn >: Større enn
 nd: Not detected/ ikke påvist. Bakteriologiske resultater angitt som <1, <50 e.l. betyr «ikke påvist». Resultat «Påvist» betyr større enn LOQ/ LOD

Måleusikkerhet er angitt med dekningsfaktor k=2. Beslutningsregel for vurdering av om resultatet er utenfor grenseverdi/-området, er basert på enkle akseptkriterier «delt risiko» (w=0, <50% Probability of False Accept). Det henvises til www.eurofins.no for nærmere beskrivelse.

For mikrobiologiske analyser oppgis konfidensintervallet. Ytterligere opplysninger om måleusikkerhet fås ved henvendelse til laboratoriet.

Rapporten må ikke gjengis, unntatt i sin helhet, uten laboratoriets skriftlige godkjenning. Resultatene gjelder kun for de(n) undersøkte prøven(e).

Eurofins er ikke ansvarlig for informasjon oppgitt fra kunde, eller i de tilfeller hvor oppgitt informasjon kan påvirke gyldigheten til analyseresultatene.

Resultater gjelder prøven slik den ble mottatt hos laboratoriet.

Sweco Norge AS

Jernbaneveien 5-7

1400 Ski

Attn: Fredrik Olausson

AR-25-MM-075134-01
EUNOMO-00469511

Prøvemottak: 02.07.2025

Temperatur:

Analyseperiode: 02.07.2025 10:00 -

09.07.2025 15:52

Referanse:

10228685-006 PGØ

ANALYSERAPPORT

Prøvenr.:	439-2025-07020627	Prøvetakingsdato:	30.06.2025		
Prøvetype:	Jord	Prøvetaker:			
Prøvemerkning:	M9 1-2 m	Analysestartdato:	02.07.2025		
Analyse	Resultat	Enhet	LOQ	MU	Metode
a) Tørrstoff - faste prøver					
a) Total tørrstoff	73.7	%	0.1	10%	SS-EN 12880:2000 mod.
a) Arsen (As)	12	mg/kg TS	1.2	30%	SS 28311:2017mod/SS-EN ISO 17294-2:2023
a) Bly (Pb)	210	mg/kg TS	1.2	25%	SS 28311:2017mod/SS-EN ISO 17294-2:2023
a) Kadmium (Cd)	0.25	mg/kg TS	0.24	25%	SS 28311:2017mod/SS-EN ISO 17294-2:2023
a) Kobber (Cu)	230	mg/kg TS	0.61	25%	SS 28311:2017mod/SS-EN ISO 17294-2:2023
a) Krom (Cr)	33	mg/kg TS	0.61	35%	SS 28311:2017mod/SS-EN ISO 17294-2:2023
a) Kvikksølv (Hg)	0.11	mg/kg TS	0.012	20%	SS 28311:2017mod/SS-EN ISO 17294-2:2023
a) Nikkel (Ni)	22	mg/kg TS	0.61	25%	SS 28311:2017mod/SS-EN ISO 17294-2:2023
a) Sink (Zn)	1700	mg/kg TS	5.4	25%	SS 28311:2017mod/SS-EN ISO 17294-2:2023
a) Benzen	< 0.0035	mg/kg TS	0.0035		Internal Method EPA

Tegnforklaring:

* Ikke omfattet av akkrediteringen LOQ: Kvantifiseringsgrense LOD: Deteksjonsgrense MU: Måleusikkerhet <: Mindre enn >: Større enn
 nd: Not detected/ ikke påvist. Bakteriologiske resultater angitt som <1,<50 e.l. betyr «ikke påvist». Resultat «Påvist» betyr større enn LOQ/ LOD

Måleusikkerhet er angitt med dekningsfaktor k=2. Beslutningsregel for vurdering av om resultatet er utenfor grenseverdi/-området, er basert på enkle akseptkriterier «delt risiko» (w=0, <50% Probability of False Accept). Det henvises til www.eurofins.no for nærmere beskrivelse.

For mikrobiologiske analyser oppgis konfidensintervallet. Ytterligere opplysninger om måleusikkerhet fås ved henvendelse til laboratoriet.

Rapporten må ikke gjengis, unntatt i sin helhet, uten laboratoriets skriftlige godkjenning. Resultatene gjelder kun for de(n) undersøkte prøven(e).

Eurofins er ikke ansvarlig for informasjon oppgitt fra kunde, eller i de tilfeller hvor oppgitt informasjon kan påvirke gyldigheten til analyseresultatene.

Resultater gjelder prøven slik den ble mottatt hos laboratoriet.

				5021, LidMiljö.0A.01.09
a)	Toluen	< 0.10 mg/kg TS	0.1	Internal Method EPA 5021, LidMiljö.0A.01.09
a)	Etylbenzen	< 0.10 mg/kg TS	0.1	Internal Method EPA 5021, LidMiljö.0A.01.09
a)	m/p/o-Xylen	< 0.10 mg/kg TS	0.1	Internal Method EPA 5021, LidMiljö.0A.01.09
a)	THC >C5-C8	< 5.0 mg/kg TS	5	Internal Method EPA 5021, LidMiljö.0A.01.09
a)	THC >C8-C35			
a)	THC >C8-C10	< 5.0 mg/kg TS	5	SS-EN ISO 16703:2011 mod
a)	THC >C10-C12	< 5.0 mg/kg TS	5	SS-EN ISO 16703:2011 mod
a)	THC >C12-C16	6.9 mg/kg TS	5	30% SS-EN ISO 16703:2011 mod
a)	THC >C16-C35	170 mg/kg TS	20	30% SS-EN ISO 16703:2011 mod
a)	Sum THC C5-C35 og C12-C35			
a)	Sum THC (>C5-C35)	180 mg/kg TS	40	30% Internal Method Calculated from analyzed value
a)	SUM THC (>C12-C35)	180 mg/kg TS	25	30% Internal Method Calculated from analyzed value
a)	Alifater C5-C6	< 7.0 mg/kg TS	7	SPI 2011
a)	Alifater >C6-C8	< 7.0 mg/kg TS	7	SPI 2011
a)	Alifater >C8-C10	< 3.0 mg/kg TS	3	SPI 2011
a)	Alifater >C10-C12	< 5.0 mg/kg TS	5	SPI 2011
a)	Alifater >C12-C16	< 5.0 mg/kg TS	5	SPI 2011
a)	Alifater >C16-C35	16 mg/kg TS	10	30% SPI 2011
a)	Sum alifater C5-C35 og C12-C35			
a)	Alifater C5-C35	16 mg/kg TS	20	Internal Method Calculated from analyzed value
a)	Alifater >C12-C35	16 mg/kg TS	8	Internal Method Calculated from analyzed value
a)	Aromater >C8-C10	< 4.0 mg/kg TS	4	SPI 2011
a)	Aromater >C10-C16	< 0.90 mg/kg TS	0.9	SPI 2011
a)	Aromater >C16-C35	0.90 mg/kg TS	1	TK 535 N 012
a)	Methylchrysen/ benzo(a)anthracener	< 0.50 mg/kg TS	0.5	TK 535 N 012
a)	Methylpyrene/fluoranthense	0.65 mg/kg TS	0.5	35% TK 535 N 012
a)*	Alifater Oljetype			
a)*	Oljetype < C10	Utgår		Kalkulering
a)*	Oljetype > C10	Ospec		Kalkulering
a)	PAH(16)			
a)	Benzo[a]antracen	0.23 mg/kg TS	0.03	30% SS-ISO 18287:2008,

Tegnforklaring:

* Ikke omfattet av akkrediteringen LOQ: Kvantifiseringsgrense LOD: Deteksjonsgrense MU: Måleusikkerhet <: Mindre enn >: Større enn
nd: Not detected/ ikke påvist. Bakteriologiske resultater angitt som <1, <50 e.l. betyr «ikke påvist». Resultat «Påvist» betyr større enn LOQ/ LOD

Måleusikkerhet er angitt med dekningsfaktor k=2. Beslutningsregel for vurdering av om resultatet er utenfor grenseverdi/-området, er basert på enkle akseptkriterier «delt risiko» (w=0, <50% Probability of False Accept). Det henvises til www.eurofins.no for nærmere beskrivelse.

For mikrobiologiske analyser oppgis konfidensintervallet. Ytterligere opplysninger om måleusikkerhet fås ved henvendelse til laboratoriet.

Rapporten må ikke gjengis, unntatt i sin helhet, uten laboratoriets skriftlige godkjenning. Resultatene gjelder kun for de(n) undersøkte prøven(e).

Eurofins er ikke ansvarlig for informasjon oppgitt fra kunde, eller i de tilfeller hvor oppgitt informasjon kan påvirke gyldigheten til analyseresultatene.

Resultater gjelder prøven slik den ble mottatt hos laboratoriet.

a)	Krysen/Trifenylen	0.25 mg/kg TS	0.03	35%	SS-ISO 18287:2008, mod
a)	Benzo(b,k)fluoranten	0.47 mg/kg TS	0.03	40%	SS-ISO 18287:2008, mod
a)	Benzo[a]pyren	0.30 mg/kg TS	0.03	35%	SS-ISO 18287:2008, mod
a)	Indeno[1,2,3-cd]pyren	0.18 mg/kg TS	0.03	45%	SS-ISO 18287:2008, mod
a)	Dibenzo[a,h]antracen	0.042 mg/kg TS	0.03	45%	SS-ISO 18287:2008, mod
a)	Naftalen	< 0.030 mg/kg TS	0.03		SS-ISO 18287:2008, mod
a)	Acenaftylen	< 0.030 mg/kg TS	0.03		SS-ISO 18287:2008, mod
a)	Acenaften	0.038 mg/kg TS	0.03	40%	SS-ISO 18287:2008, mod
a)	Fluoren	< 0.030 mg/kg TS	0.03		SS-ISO 18287:2008, mod
a)	Fenantren	0.16 mg/kg TS	0.03	30%	SS-ISO 18287:2008, mod
a)	Antracen	0.054 mg/kg TS	0.03	30%	SS-ISO 18287:2008, mod
a)	Fluoranten	0.48 mg/kg TS	0.03	30%	SS-ISO 18287:2008, mod
a)	Pyren	0.41 mg/kg TS	0.03	25%	SS-ISO 18287:2008, mod
a)	Benzo[ghi]perylen	0.18 mg/kg TS	0.03	40%	SS-ISO 18287:2008, mod
a) Summeringer PAH					
a)	Sum karsinogene PAH	1.5 mg/kg TS			Internal Method Calculated from analyzed value
a)	Sum PAH(16) EPA	2.8 mg/kg TS			Internal Method Calculated from analyzed value
a) PCB(7)					
a)	PCB 28	< 0.0015 mg/kg TS	0.0015		SS-EN 16167:2018+AC:201 9 mod.
a)	PCB 52	< 0.0015 mg/kg TS	0.0015		SS-EN 16167:2018+AC:201 9 mod.
a)	PCB 101	0.0017 mg/kg TS	0.0015	45%	SS-EN 16167:2018+AC:201 9 mod.
a)	PCB 118	0.0024 mg/kg TS	0.0015	40%	SS-EN 16167:2018+AC:201 9 mod.
a)	PCB 138	0.0040 mg/kg TS	0.0015	50%	SS-EN 16167:2018+AC:201 9 mod.
a)	PCB 153	0.0048 mg/kg TS	0.0015	45%	SS-EN 16167:2018+AC:201 9 mod.
a)	PCB 180	0.0035 mg/kg TS	0.0015	50%	SS-EN 16167:2018+AC:201

Tegnforklaring:

* Ikke omfattet av akkrediteringen LOQ: Kvantifiseringsgrense LOD: Deteksjonsgrense MU: Måleusikkerhet <: Mindre enn >: Større enn
nd: Not detected/ ikke påvist. Bakteriologiske resultater angitt som <1,<50 e.l. betyr «ikke påvist». Resultat «Påvist» betyr større enn LOQ/ LOD

Måleusikkerhet er angitt med dekningsfaktor k=2. Beslutningsregel for vurdering av om resultatet er utenfor grenseverdi/-området, er basert på enkle akseptkriterier «delt risiko» (w=0, <50% Probability of False Accept). Det henvises til www.eurofins.no for nærmere beskrivelse.

For mikrobiologiske analyser oppgis konfidensintervallet. Ytterligere opplysninger om måleusikkerhet fås ved henvendelse til laboratoriet.

Rapporten må ikke gjengis, unntatt i sin helhet, uten laboratoriets skriftlige godkjenning. Resultatene gjelder kun for de(n) undersøkte prøven(e).

Eurofins er ikke ansvarlig for informasjon oppgitt fra kunde, eller i de tilfeller hvor oppgitt informasjon kan påvirke gyldigheten til analyseresultatene.

Resultater gjelder prøven slik den ble mottatt hos laboratoriet.

a) Sum 7 PCB	0.016 mg/kg TS	0.0052		9 mod. SS-EN 16167:2018+AC:201 9 mod.
a) Total tørrstoff glødetap	3.2 % TS	0.1	20%	SS-EN 12879:2000
a) TOC				
a) Totalt organisk karbon (TOC)	1.8 % TS			Internal Method Calculated from analyzed value

Utførende laboratorium/ Underleverandør:

a)* Eurofins Environment Sweden AB (Lidköping), Box 887, Sjötagsg. 3, SE-53119, Lidköping

a) Eurofins Environment Sweden AB (Lidköping), Box 887, Sjötagsg. 3, SE-53119, Lidköping ISO/IEC 17025:2017 SWEDAC 1125,

Moss 09.07.2025

Stig Tjomsland

Kundeveileder (ASM)

Tegnforklaring:

* Ikke omfattet av akkrediteringen LOQ: Kvantifiseringsgrense LOD: Deteksjonsgrense MU: Måleusikkerhet <: Mindre enn >: Større enn
nd: Not detected/ ikke påvist. Bakteriologiske resultater angitt som <1, <50 e.l. betyr «ikke påvist». Resultat «Påvist» betyr større enn LOQ/ LOD

Måleusikkerhet er angitt med dekningsfaktor k=2. Beslutningsregel for vurdering av om resultatet er utenfor grenseverdi/-området, er basert på enkle akseptkriterier «delt risiko» (w=0, <50% Probability of False Accept). Det henvises til www.eurofins.no for nærmere beskrivelse.

For mikrobiologiske analyser oppgis konfidensintervallet. Ytterligere opplysninger om måleusikkerhet fås ved henvendelse til laboratoriet.

Rapporten må ikke gjengis, unntatt i sin helhet, uten laboratoriets skriftlige godkjenning. Resultatene gjelder kun for de(n) undersøkte prøven(e).

Eurofins er ikke ansvarlig for informasjon oppgitt fra kunde, eller i de tilfeller hvor oppgitt informasjon kan påvirke gyldigheten til analyseresultatene.

Resultater gjelder prøven slik den ble mottatt hos laboratoriet.

Sweco Norge AS

Jernbaneveien 5-7

1400 Ski

Attn: Fredrik Olausson

AR-25-MM-074804-01
EUNOMO-00469511

Prøvemottak: 02.07.2025

Temperatur:

Analyseperiode: 02.07.2025 10:00 -

09.07.2025 11:11

Referanse:

10228685-006 PGØ

ANALYSERAPPORT

Prøvenr.:	439-2025-07020628	Prøvetakingsdato:	30.06.2025		
Prøvetype:	Jord	Prøvetaker:			
Prøvemerkning:	M9 2-3 m	Analysestartdato:	02.07.2025		
Analyse	Resultat	Enhet	LOQ	MU	Metode
a) Tørrstoff - faste prøver					
a) Total tørrstoff	76.0	%	0.1	10%	SS-EN 12880:2000 mod.
a) Arsen (As)	5.0	mg/kg TS	1.2	30%	SS 28311:2017mod/SS-EN ISO 17294-2:2023
a) Bly (Pb)	47	mg/kg TS	1.2	25%	SS 28311:2017mod/SS-EN ISO 17294-2:2023
a) Kadmium (Cd)	< 0.24	mg/kg TS	0.24		SS 28311:2017mod/SS-EN ISO 17294-2:2023
a) Kobber (Cu)	92	mg/kg TS	0.59	25%	SS 28311:2017mod/SS-EN ISO 17294-2:2023
a) Krom (Cr)	24	mg/kg TS	0.59	35%	SS 28311:2017mod/SS-EN ISO 17294-2:2023
a) Kvikksølv (Hg)	0.096	mg/kg TS	0.012	20%	SS 28311:2017mod/SS-EN ISO 17294-2:2023
a) Nikkel (Ni)	20	mg/kg TS	0.59	25%	SS 28311:2017mod/SS-EN ISO 17294-2:2023
a) Sink (Zn)	330	mg/kg TS	2.6	25%	SS 28311:2017mod/SS-EN ISO 17294-2:2023
a) Benzen	< 0.0035	mg/kg TS	0.0035		Internal Method EPA

Tegnforklaring:

* Ikke omfattet av akkrediteringen LOQ: Kvantifiseringsgrense LOD: Deteksjonsgrense MU: Måleusikkerhet <: Mindre enn >: Større enn
 nd: Not detected/ ikke påvist. Bakteriologiske resultater angitt som <1,<50 e.l. betyr «ikke påvist». Resultat «Påvist» betyr større enn LOQ/ LOD

Måleusikkerhet er angitt med dekningsfaktor k=2. Beslutningsregel for vurdering av om resultatet er utenfor grenseverdi/-området, er basert på enkle akseptkriterier «delt risiko» (w=0, <50% Probability of False Accept). Det henvises til www.eurofins.no for nærmere beskrivelse.

For mikrobiologiske analyser oppgis konfidensintervallet. Ytterligere opplysninger om måleusikkerhet fås ved henvendelse til laboratoriet.

Rapporten må ikke gjengis, unntatt i sin helhet, uten laboratoriets skriftlige godkjenning. Resultatene gjelder kun for de(n) undersøkte prøven(e).

Eurofins er ikke ansvarlig for informasjon oppgitt fra kunde, eller i de tilfeller hvor oppgitt informasjon kan påvirke gyldigheten til analyseresultatene.

Resultater gjelder prøven slik den ble mottatt hos laboratoriet.

				5021, LidMiljö.0A.01.09
a)	Toluen	< 0.10 mg/kg TS	0.1	Internal Method EPA 5021, LidMiljö.0A.01.09
a)	Etylbenzen	< 0.10 mg/kg TS	0.1	Internal Method EPA 5021, LidMiljö.0A.01.09
a)	m/p/o-Xylen	< 0.10 mg/kg TS	0.1	Internal Method EPA 5021, LidMiljö.0A.01.09
a)	THC >C5-C8	< 5.0 mg/kg TS	5	Internal Method EPA 5021, LidMiljö.0A.01.09
a)	THC >C8-C35			
a)	THC >C8-C10	< 5.0 mg/kg TS	5	SS-EN ISO 16703:2011 mod
a)	THC >C10-C12	< 5.0 mg/kg TS	5	SS-EN ISO 16703:2011 mod
a)	THC >C12-C16	< 5.0 mg/kg TS	5	SS-EN ISO 16703:2011 mod
a)	THC >C16-C35	86 mg/kg TS	20	30% SS-EN ISO 16703:2011 mod
a)	Sum THC C5-C35 og C12-C35			
a)	Sum THC (>C5-C35)	86 mg/kg TS	40	30% Internal Method Calculated from analyzed value
a)	SUM THC (>C12-C35)	86 mg/kg TS	25	30% Internal Method Calculated from analyzed value
a)	Alifater C5-C6	< 7.0 mg/kg TS	7	SPI 2011
a)	Alifater >C6-C8	< 7.0 mg/kg TS	7	SPI 2011
a)	Alifater >C8-C10	< 3.0 mg/kg TS	3	SPI 2011
a)	Alifater >C10-C12	< 5.0 mg/kg TS	5	SPI 2011
a)	Alifater >C12-C16	< 5.0 mg/kg TS	5	SPI 2011
a)	Alifater >C16-C35	11 mg/kg TS	10	30% SPI 2011
a)	Sum alifater C5-C35 og C12-C35			
a)	Alifater C5-C35	11 mg/kg TS	20	Internal Method Calculated from analyzed value
a)	Alifater >C12-C35	11 mg/kg TS	8	Internal Method Calculated from analyzed value
a)	Aromater >C8-C10	< 4.0 mg/kg TS	4	SPI 2011
a)	Aromater >C10-C16	< 0.90 mg/kg TS	0.9	SPI 2011
a)	Aromater >C16-C35	< 0.50 mg/kg TS	1	TK 535 N 012
a)	Methylchryseiner/benzo(a)anthracener	< 0.50 mg/kg TS	0.5	TK 535 N 012
a)	Methylpyrene/fluoranthense	< 0.50 mg/kg TS	0.5	TK 535 N 012
a)*	Alifater Oljetype			
a)*	Oljetype < C10	Utgår		Kalkulering
a)*	Oljetype > C10	Ospec		Kalkulering
a)	PAH(16)			
a)	Benzo[a]antracen	0.066 mg/kg TS	0.03	30% SS-ISO 18287:2008,

Tegnforklaring:

* Ikke omfattet av akkrediteringen LOQ: Kvantifiseringsgrense LOD: Deteksjonsgrense MU: Måleusikkerhet <: Mindre enn >: Større enn
nd: Not detected/ ikke påvist. Bakteriologiske resultater angitt som <1,<50 e.l. betyr «ikke påvist». Resultat «Påvist» betyr større enn LOQ/ LOD

Måleusikkerhet er angitt med dekningsfaktor k=2. Beslutningsregel for vurdering av om resultatet er utenfor grenseverdi/-området, er basert på enkle akseptkriterier «delt risiko» (w=0, <50% Probability of False Accept). Det henvises til www.eurofins.no for nærmere beskrivelse.

For mikrobiologiske analyser oppgis konfidensintervallet. Ytterligere opplysninger om måleusikkerhet fås ved henvendelse til laboratoriet.

Rapporten må ikke gjengis, unntatt i sin helhet, uten laboratoriets skriftlige godkjenning. Resultatene gjelder kun for de(n) undersøkte prøven(e).

Eurofins er ikke ansvarlig for informasjon oppgitt fra kunde, eller i de tilfeller hvor oppgitt informasjon kan påvirke gyldigheten til analyseresultatene.

Resultater gjelder prøven slik den ble mottatt hos laboratoriet.

a)	Krysen/Trifenylen	0.085 mg/kg TS	0.03	35%	mod SS-ISO 18287:2008, mod
a)	Benzo(b,k)fluoranten	0.16 mg/kg TS	0.03	40%	SS-ISO 18287:2008, mod
a)	Benzo[a]pyren	0.092 mg/kg TS	0.03	35%	SS-ISO 18287:2008, mod
a)	Indeno[1,2,3-cd]pyren	0.054 mg/kg TS	0.03	45%	SS-ISO 18287:2008, mod
a)	Dibenzo[a,h]antracen	< 0.030 mg/kg TS	0.03		SS-ISO 18287:2008, mod
a)	Naftalen	< 0.030 mg/kg TS	0.03		SS-ISO 18287:2008, mod
a)	Acenaftylen	< 0.030 mg/kg TS	0.03		SS-ISO 18287:2008, mod
a)	Acenaften	< 0.030 mg/kg TS	0.03		SS-ISO 18287:2008, mod
a)	Fluoren	< 0.030 mg/kg TS	0.03		SS-ISO 18287:2008, mod
a)	Fenantren	0.068 mg/kg TS	0.03	30%	SS-ISO 18287:2008, mod
a)	Antracen	< 0.030 mg/kg TS	0.03		SS-ISO 18287:2008, mod
a)	Fluoranten	0.15 mg/kg TS	0.03	30%	SS-ISO 18287:2008, mod
a)	Pyren	0.14 mg/kg TS	0.03	25%	SS-ISO 18287:2008, mod
a)	Benzo[ghi]perylen	0.058 mg/kg TS	0.03	40%	SS-ISO 18287:2008, mod
a) Summeringer PAH					
a)	Sum karsinogene PAH	0.46 mg/kg TS			Internal Method Calculated from analyzed value
a)	Sum PAH(16) EPA	0.87 mg/kg TS			Internal Method Calculated from analyzed value
a) PCB(7)					
a)	PCB 28	< 0.0015 mg/kg TS	0.0015		SS-EN 16167:2018+AC:201 9 mod.
a)	PCB 52	< 0.0015 mg/kg TS	0.0015		SS-EN 16167:2018+AC:201 9 mod.
a)	PCB 101	< 0.0015 mg/kg TS	0.0015		SS-EN 16167:2018+AC:201 9 mod.
a)	PCB 118	< 0.0015 mg/kg TS	0.0015		SS-EN 16167:2018+AC:201 9 mod.
a)	PCB 138	0.0020 mg/kg TS	0.0015	50%	SS-EN 16167:2018+AC:201 9 mod.
a)	PCB 153	0.0020 mg/kg TS	0.0015	45%	SS-EN 16167:2018+AC:201 9 mod.
a)	PCB 180	0.0016 mg/kg TS	0.0015	50%	SS-EN 16167:2018+AC:201

Tegnforklaring:

* Ikke omfattet av akkrediteringen LOQ: Kvantifiseringsgrense LOD: Deteksjonsgrense MU: Måleusikkerhet <: Mindre enn >: Større enn
nd: Not detected/ ikke påvist. Bakteriologiske resultater angitt som <1,<50 e.l. betyr «ikke påvist». Resultat «Påvist» betyr større enn LOQ/ LOD

Måleusikkerhet er angitt med dekningsfaktor k=2. Beslutningsregel for vurdering av om resultatet er utenfor grenseverdi/-området, er basert på enkle akseptkriterier «delt risiko» (w=0, <50% Probability of False Accept). Det henvises til www.eurofins.no for nærmere beskrivelse.

For mikrobiologiske analyser oppgis konfidensintervallet. Ytterligere opplysninger om måleusikkerhet fås ved henvendelse til laboratoriet.

Rapporten må ikke gjengis, unntatt i sin helhet, uten laboratoriets skriftlige godkjenning. Resultatene gjelder kun for de(n) undersøkte prøven(e).

Eurofins er ikke ansvarlig for informasjon oppgitt fra kunde, eller i de tilfeller hvor oppgitt informasjon kan påvirke gyldigheten til analyseresultatene.

Resultater gjelder prøven slik den ble mottatt hos laboratoriet.

a)	Sum 7 PCB	0.0056 mg/kg TS	0.0052	9 mod. SS-EN 16167:2018+AC:201 9 mod.
a)	Total tørrstoff glødetap	2.2 % TS	0.1 20%	SS-EN 12879:2000
a)	TOC			
a)	Totalt organisk karbon (TOC)	1.3 % TS		Internal Method Calculated from analyzed value

Utførende laboratorium/ Underleverandør:

a)* Eurofins Environment Sweden AB (Lidköping), Box 887, Sjötagsg. 3, SE-53119, Lidköping

a) Eurofins Environment Sweden AB (Lidköping), Box 887, Sjötagsg. 3, SE-53119, Lidköping ISO/IEC 17025:2017 SWEDAC 1125,

Moss 09.07.2025

Kundesenter - Eurofins Environment Testing Norway AS

Tegnforklaring:

* Ikke omfattet av akkrediteringen LOQ: Kvantifiseringsgrense LOD: Deteksjonsgrense MU: Måleusikkerhet <: Mindre enn >: Større enn
 nd: Not detected/ ikke påvist. Bakteriologiske resultater angitt som <1, <50 e.l. betyr «ikke påvist». Resultat «Påvist» betyr større enn LOQ/ LOD

Måleusikkerhet er angitt med dekningsfaktor k=2. Beslutningsregel for vurdering av om resultatet er utenfor grenseverdi/-området, er basert på enkle akseptkriterier «delt risiko» (w=0, <50% Probability of False Accept). Det henvises til www.eurofins.no for nærmere beskrivelse.

For mikrobiologiske analyser oppgis konfidensintervallet. Ytterligere opplysninger om måleusikkerhet fås ved henvendelse til laboratoriet.

Rapporten må ikke gjengis, unntatt i sin helhet, uten laboratoriets skriftlige godkjenning. Resultatene gjelder kun for de(n) undersøkte prøven(e).

Eurofins er ikke ansvarlig for informasjon oppgitt fra kunde, eller i de tilfeller hvor oppgitt informasjon kan påvirke gyldigheten til analyseresultatene.

Resultater gjelder prøven slik den ble mottatt hos laboratoriet.

Sweco Norge AS
Statsminister Torpsvei 1A
Borgenhaugen
1738 Sarpsborg
Attn: Hanna Gjessing

**Eurofins Environment Testing Norway
(Moss)**

F. reg. NO9 651 416 18
Møllebakken 50
NO-1538 Moss

Tlf: +47 69 00 52 00
miljo@etn.eurofins.com

AR-25-MM-074346-01

EUNOMO-00469589

Prøvemottak: 02.07.2025
Temperatur:
Analyseperiode: 02.07.2025 10:00 -
08.07.2025 14:09

Referanse: 10228685-006 FMV-vest -
PGØ

ANALYSERAPPORT

Prøvenr.:	439-2025-07020899	Prøvetakingsdato:	01.07.2025		
Prøvetype:	Jord	Prøvetaker:			
Prøvemerkning:	M1 0-1 m	Analysestartdato:	02.07.2025		
Analyse	Resultat	Enhet	LOQ	MU	Metode
a) Tørrstoff - faste prøver					
a) Total tørrstoff	94.1	%	0.1	10%	SS-EN 12880:2000 mod.
a) Arsen (As)	2.3	mg/kg TS	0.96	30%	SS 28311:2017mod/SS-EN ISO 17294-2:2023
a) Bly (Pb)	81	mg/kg TS	0.96	25%	SS 28311:2017mod/SS-EN ISO 17294-2:2023
a) Kadmium (Cd)	< 0.20	mg/kg TS	0.2		SS 28311:2017mod/SS-EN ISO 17294-2:2023
a) Kobber (Cu)	34	mg/kg TS	0.48	25%	SS 28311:2017mod/SS-EN ISO 17294-2:2023
a) Krom (Cr)	17	mg/kg TS	0.48	35%	SS 28311:2017mod/SS-EN ISO 17294-2:2023
a) Kvikksølv (Hg)	0.18	mg/kg TS	0.0096	20%	SS 28311:2017mod/SS-EN ISO 17294-2:2023
a) Nikkel (Ni)	11	mg/kg TS	0.48	25%	SS 28311:2017mod/SS-EN ISO 17294-2:2023
a) Sink (Zn)	120	mg/kg TS	2.1	25%	SS 28311:2017mod/SS-EN ISO 17294-2:2023
a) Benzen	< 0.0035	mg/kg TS	0.0035		Internal Method EPA

Tegnforklaring:

* Ikke omfattet av akkrediteringen LOQ: Kvantifiseringsgrense LOD: Deteksjonsgrense MU: Måleusikkerhet <: Mindre enn >: Større enn
nd: Not detected/ ikke påvist. Bakteriologiske resultater angitt som <1,<50 e.l. betyr «ikke påvist». Resultat «Påvist» betyr større enn LOQ/ LOD

Måleusikkerhet er angitt med dekningsfaktor k=2. Beslutningsregel for vurdering av om resultatet er utenfor grenseverdi/-området, er basert på enkle akseptkriterier «delt risiko» (w=0, <50% Probability of False Accept). Det henvises til www.eurofins.no for nærmere beskrivelse.

For mikrobiologiske analyser oppgis konfidensintervallet. Ytterligere opplysninger om måleusikkerhet fås ved henvendelse til laboratoriet.

Rapporten må ikke gjengis, unntatt i sin helhet, uten laboratoriets skriftlige godkjenning. Resultatene gjelder kun for de(n) undersøkte prøven(e).

Eurofins er ikke ansvarlig for informasjon oppgitt fra kunde, eller i de tilfeller hvor oppgitt informasjon kan påvirke gyldigheten til analyseresultatene.

Resultater gjelder prøven slik den ble mottatt hos laboratoriet.

				5021, LidMiljö.0A.01.09
a)	Toluen	< 0.10 mg/kg TS	0.1	Internal Method EPA 5021, LidMiljö.0A.01.09
a)	Etylbenzen	< 0.10 mg/kg TS	0.1	Internal Method EPA 5021, LidMiljö.0A.01.09
a)	m/p/o-Xylen	< 0.10 mg/kg TS	0.1	Internal Method EPA 5021, LidMiljö.0A.01.09
a)	THC >C5-C8	< 5.0 mg/kg TS	5	Internal Method EPA 5021, LidMiljö.0A.01.09
a)	THC >C8-C35			
a)	THC >C8-C10	< 5.0 mg/kg TS	5	SS-EN ISO 16703:2011 mod
a)	THC >C10-C12	< 5.0 mg/kg TS	5	SS-EN ISO 16703:2011 mod
a)	THC >C12-C16	7.1 mg/kg TS	5	30% SS-EN ISO 16703:2011 mod
a)	THC >C16-C35	240 mg/kg TS	20	30% SS-EN ISO 16703:2011 mod
a)	Sum THC C5-C35 og C12-C35			
a)	Sum THC (>C5-C35)	250 mg/kg TS	40	30% Internal Method Calculated from analyzed value
a)	SUM THC (>C12-C35)	250 mg/kg TS	25	30% Internal Method Calculated from analyzed value
a)	Alifater C5-C6	< 7.0 mg/kg TS	7	SPI 2011
a)	Alifater >C6-C8	< 7.0 mg/kg TS	7	SPI 2011
a)	Alifater >C8-C10	< 3.0 mg/kg TS	3	SPI 2011
a)	Alifater >C10-C12	< 5.0 mg/kg TS	5	SPI 2011
a)	Alifater >C12-C16	< 5.0 mg/kg TS	5	SPI 2011
a)	Alifater >C16-C35	27 mg/kg TS	10	30% SPI 2011
a)	Sum alifater C5-C35 og C12-C35			
a)	Alifater C5-C35	27 mg/kg TS	20	Internal Method Calculated from analyzed value
a)	Alifater >C12-C35	27 mg/kg TS	8	Internal Method Calculated from analyzed value
a)	Aromater >C8-C10	< 4.0 mg/kg TS	4	SPI 2011
a)	Aromater >C10-C16	< 0.90 mg/kg TS	0.9	SPI 2011
a)	Aromater >C16-C35	0.86 mg/kg TS	1	TK 535 N 012
a)	Methylchrysen/ benzo(a)anthracener	< 0.50 mg/kg TS	0.5	TK 535 N 012
a)	Methylpyrene/fluoranthense	0.61 mg/kg TS	0.5	35% TK 535 N 012
a)*	Alifater Oljetype			
a)*	Oljetype < C10	Utgår		Kalkulering
a)*	Oljetype > C10	ospec		Kalkulering
a)	PAH(16)			
a)	Benzo[a]antracen	0.43 mg/kg TS	0.03	30% SS-ISO 18287:2008,

Tegnforklaring:

* Ikke omfattet av akkrediteringen LOQ: Kvantifiseringsgrense LOD: Deteksjonsgrense MU: Måleusikkerhet <: Mindre enn >: Større enn
nd: Not detected/ ikke påvist. Bakteriologiske resultater angitt som <1, <50 e.l. betyr «ikke påvist». Resultat «Påvist» betyr større enn LOQ/ LOD

Måleusikkerhet er angitt med dekningsfaktor k=2. Beslutningsregel for vurdering av om resultatet er utenfor grenseverdi/-området, er basert på enkle akseptkriterier «delt risiko» (w=0, <50% Probability of False Accept). Det henvises til www.eurofins.no for nærmere beskrivelse.

For mikrobiologiske analyser oppgis konfidensintervallet. Ytterligere opplysninger om måleusikkerhet fås ved henvendelse til laboratoriet.

Rapporten må ikke gjengis, unntatt i sin helhet, uten laboratoriets skriftlige godkjenning. Resultatene gjelder kun for de(n) undersøkte prøven(e).

Eurofins er ikke ansvarlig for informasjon oppgitt fra kunde, eller i de tilfeller hvor oppgitt informasjon kan påvirke gyldigheten til analyseresultatene.

Resultater gjelder prøven slik den ble mottatt hos laboratoriet.

a)	Krysen/Trifenylen	0.34 mg/kg TS	0.03	35%	SS-ISO 18287:2008, mod
a)	Benzo(b,k)fluoranten	0.69 mg/kg TS	0.03	40%	SS-ISO 18287:2008, mod
a)	Benzo[a]pyren	0.51 mg/kg TS	0.03	35%	SS-ISO 18287:2008, mod
a)	Indeno[1,2,3-cd]pyren	0.27 mg/kg TS	0.03	45%	SS-ISO 18287:2008, mod
a)	Dibenzo[a,h]antracen	0.068 mg/kg TS	0.03	45%	SS-ISO 18287:2008, mod
a)	Naftalen	0.21 mg/kg TS	0.03	45%	SS-ISO 18287:2008, mod
a)	Acenaftylen	< 0.030 mg/kg TS	0.03		SS-ISO 18287:2008, mod
a)	Acenaften	0.089 mg/kg TS	0.03	40%	SS-ISO 18287:2008, mod
a)	Fluoren	0.15 mg/kg TS	0.03	35%	SS-ISO 18287:2008, mod
a)	Fenantren	1.1 mg/kg TS	0.03	30%	SS-ISO 18287:2008, mod
a)	Antracen	0.30 mg/kg TS	0.03	30%	SS-ISO 18287:2008, mod
a)	Fluoranten	1.1 mg/kg TS	0.03	30%	SS-ISO 18287:2008, mod
a)	Pyren	0.93 mg/kg TS	0.03	25%	SS-ISO 18287:2008, mod
a)	Benzo[ghi]perylen	0.47 mg/kg TS	0.03	40%	SS-ISO 18287:2008, mod
a) Summeringer PAH					
a)	Sum karsinogene PAH	2.3 mg/kg TS			Internal Method Calculated from analyzed value
a)	Sum PAH(16) EPA	6.7 mg/kg TS			Internal Method Calculated from analyzed value
a) PCB(7)					
a)	PCB 28	< 0.0015 mg/kg TS	0.0015		SS-EN 16167:2018+AC:201 9 mod.
a)	PCB 52	< 0.0015 mg/kg TS	0.0015		SS-EN 16167:2018+AC:201 9 mod.
a)	PCB 101	< 0.0015 mg/kg TS	0.0015		SS-EN 16167:2018+AC:201 9 mod.
a)	PCB 118	< 0.0015 mg/kg TS	0.0015		SS-EN 16167:2018+AC:201 9 mod.
a)	PCB 138	< 0.0015 mg/kg TS	0.0015		SS-EN 16167:2018+AC:201 9 mod.
a)	PCB 153	< 0.0015 mg/kg TS	0.0015		SS-EN 16167:2018+AC:201 9 mod.
a)	PCB 180	< 0.0015 mg/kg TS	0.0015		SS-EN 16167:2018+AC:201

Tegnforklaring:

* Ikke omfattet av akkrediteringen LOQ: Kvantifiseringsgrense LOD: Deteksjonsgrense MU: Måleusikkerhet <: Mindre enn >: Større enn
nd: Not detected/ ikke påvist. Bakteriologiske resultater angitt som <1,<50 e.l. betyr «ikke påvist». Resultat «Påvist» betyr større enn LOQ/ LOD

Måleusikkerhet er angitt med dekningsfaktor k=2. Beslutningsregel for vurdering av om resultatet er utenfor grenseverdi/-området, er basert på enkle akseptkriterier «delt risiko» (w=0, <50% Probability of False Accept). Det henvises til www.eurofins.no for nærmere beskrivelse.

For mikrobiologiske analyser oppgis konfidensintervallet. Ytterligere opplysninger om måleusikkerhet fås ved henvendelse til laboratoriet.

Rapporten må ikke gjengis, unntatt i sin helhet, uten laboratoriets skriftlige godkjenning. Resultatene gjelder kun for de(n) undersøkte prøven(e).

Eurofins er ikke ansvarlig for informasjon oppgitt fra kunde, eller i de tilfeller hvor oppgitt informasjon kan påvirke gyldigheten til analyseresultatene.

Resultater gjelder prøven slik den ble mottatt hos laboratoriet.



a)	Sum 7 PCB	nd			9 mod. SS-EN 16167:2018+AC:201 9 mod.
a)	Total tørrstoff glødetap	1.2 % TS	0.1	20%	SS-EN 12879:2000
a)	TOC				
a)	Totalt organisk karbon (TOC)	0.68 % TS			Internal Method Calculated from analyzed value

Utførende laboratorium/ Underleverandør:

a)* Eurofins Environment Sweden AB (Lidköping), Box 887, Sjötagsg. 3, SE-53119, Lidköping

a) Eurofins Environment Sweden AB (Lidköping), Box 887, Sjötagsg. 3, SE-53119, Lidköping ISO/IEC 17025:2017 SWEDAC 1125,

Moss 08.07.2025

Kundesenter - Eurofins Environment Testing Norway AS

Tegnforklaring:

* Ikke omfattet av akkrediteringen LOQ: Kvantifiseringsgrense LOD: Deteksjonsgrense MU: Måleusikkerhet <: Mindre enn >: Større enn
nd: Not detected/ ikke påvist. Bakteriologiske resultater angitt som <1, <50 e.l. betyr «ikke påvist». Resultat «Påvist» betyr større enn LOQ/ LOD

Måleusikkerhet er angitt med dekningsfaktor k=2. Beslutningsregel for vurdering av om resultatet er utenfor grenseverdi/-området, er basert på enkle akseptkriterier «delt risiko» (w=0, <50% Probability of False Accept). Det henvises til www.eurofins.no for nærmere beskrivelse.

For mikrobiologiske analyser oppgis konfidensintervallet. Ytterligere opplysninger om måleusikkerhet fås ved henvendelse til laboratoriet.

Rapporten må ikke gjengis, unntatt i sin helhet, uten laboratoriets skriftlige godkjenning. Resultatene gjelder kun for de(n) undersøkte prøven(e).

Eurofins er ikke ansvarlig for informasjon oppgitt fra kunde, eller i de tilfeller hvor oppgitt informasjon kan påvirke gyldigheten til analyseresultatene.

Resultater gjelder prøven slik den ble mottatt hos laboratoriet.

Sweco Norge AS
 Statsminister Torpsvei 1A
 Borgenhaugen
 1738 Sarpsborg
Attn: Hanna Gjessing

AR-25-MM-075128-01
EUNOMO-00469589

Prøvemottak: 02.07.2025

Temperatur:

Analyseperiode: 02.07.2025 10:00 -

09.07.2025 15:51

Referanse:

10228685-006 FMV-vest -

PGØ

ANALYSERAPPORT

Prøvenr.:	439-2025-07020900	Prøvetakingsdato:	01.07.2025		
Prøvetype:	Jord	Prøvetaker:			
Prøvemerkning:	M1 1-2 m	Analysestartdato:	02.07.2025		
Analyse	Resultat	Enhet	LOQ	MU	Metode
a) Tørrstoff - faste prøver					
a) Total tørrstoff	89.7	%	0.1	10%	SS-EN 12880:2000 mod.
a) Arsen (As)	27	mg/kg TS	1	30%	SS 28311:2017mod/SS-EN ISO 17294-2:2023
a) Bly (Pb)	3000	mg/kg TS	10	25%	SS 28311:2017mod/SS-EN ISO 17294-2:2023
a) Kadmium (Cd)	1.2	mg/kg TS	0.2	25%	SS 28311:2017mod/SS-EN ISO 17294-2:2023
a) Kobber (Cu)	310	mg/kg TS	0.5	25%	SS 28311:2017mod/SS-EN ISO 17294-2:2023
a) Krom (Cr)	12	mg/kg TS	0.5	35%	SS 28311:2017mod/SS-EN ISO 17294-2:2023
a) Kvikksølv (Hg)	3.5	mg/kg TS	0.01	20%	SS 28311:2017mod/SS-EN ISO 17294-2:2023
a) Nikkel (Ni)	45	mg/kg TS	0.5	25%	SS 28311:2017mod/SS-EN ISO 17294-2:2023
a) Sink (Zn)	910	mg/kg TS	2.2	25%	SS 28311:2017mod/SS-EN ISO 17294-2:2023
a) Benzen	< 0.0035	mg/kg TS	0.0035		Internal Method EPA

Tegnforklaring:

* Ikke omfattet av akkrediteringen LOQ: Kvantifiseringsgrense LOD: Deteksjonsgrense MU: Måleusikkerhet <: Mindre enn >: Større enn
 nd: Not detected/ ikke påvist. Bakteriologiske resultater angitt som <1,<50 e.l. betyr «ikke påvist». Resultat «Påvist» betyr større enn LOQ/ LOD

Måleusikkerhet er angitt med dekningsfaktor k=2. Beslutningsregel for vurdering av om resultatet er utenfor grenseverdi/-området, er basert på enkle akseptkriterier «delt risiko» (w=0, <50% Probability of False Accept). Det henvises til www.eurofins.no for nærmere beskrivelse.

For mikrobiologiske analyser oppgis konfidensintervallet. Ytterligere opplysninger om måleusikkerhet fås ved henvendelse til laboratoriet.

Rapporten må ikke gjengis, unntatt i sin helhet, uten laboratoriets skriftlige godkjenning. Resultatene gjelder kun for de(n) undersøkte prøven(e).

Eurofins er ikke ansvarlig for informasjon oppgitt fra kunde, eller i de tilfeller hvor oppgitt informasjon kan påvirke gyldigheten til analyseresultatene.

Resultater gjelder prøven slik den ble mottatt hos laboratoriet.

				5021, LidMiljö.0A.01.09
a)	Toluen	< 0.10 mg/kg TS	0.1	Internal Method EPA 5021, LidMiljö.0A.01.09
a)	Etylbenzen	< 0.10 mg/kg TS	0.1	Internal Method EPA 5021, LidMiljö.0A.01.09
a)	m/p/o-Xylen	< 0.10 mg/kg TS	0.1	Internal Method EPA 5021, LidMiljö.0A.01.09
a)	THC >C5-C8	< 5.0 mg/kg TS	5	Internal Method EPA 5021, LidMiljö.0A.01.09
a)	THC >C8-C35			
a)	THC >C8-C10	< 5.0 mg/kg TS	5	SS-EN ISO 16703:2011 mod
a)	THC >C10-C12	7.6 mg/kg TS	5	30% SS-EN ISO 16703:2011 mod
a)	THC >C12-C16	120 mg/kg TS	5	30% SS-EN ISO 16703:2011 mod
a)	THC >C16-C35	1500 mg/kg TS	20	30% SS-EN ISO 16703:2011 mod
a)	Sum THC C5-C35 og C12-C35			
a)	Sum THC (>C5-C35)	1600 mg/kg TS	40	30% Internal Method Calculated from analyzed value
a)	SUM THC (>C12-C35)	1600 mg/kg TS	25	30% Internal Method Calculated from analyzed value
a)	Alifater C5-C6	< 7.0 mg/kg TS	7	SPI 2011
a)	Alifater >C6-C8	< 7.0 mg/kg TS	7	SPI 2011
a)	Alifater >C8-C10	< 3.0 mg/kg TS	3	SPI 2011
a)	Alifater >C10-C12	< 5.0 mg/kg TS	5	SPI 2011
a)	Alifater >C12-C16	14 mg/kg TS	5	30% SPI 2011
a)	Alifater >C16-C35	86 mg/kg TS	10	30% SPI 2011
a)	Sum alifater C5-C35 og C12-C35			
a)	Alifater C5-C35	100 mg/kg TS	20	Internal Method Calculated from analyzed value
a)	Alifater >C12-C35	100 mg/kg TS	8	Internal Method Calculated from analyzed value
a)	Aromater >C8-C10	< 4.0 mg/kg TS	4	SPI 2011
a)	Aromater >C10-C16	8.3 mg/kg TS	0.9	35% SPI 2011
a)	Aromater >C16-C35	12 mg/kg TS	1	TK 535 N 012
a)	Methylchysener/benzo(a)anthracener	4.1 mg/kg TS	0.5	30% TK 535 N 012
a)	Methylpyrene/fluoranthense	8.1 mg/kg TS	0.5	35% TK 535 N 012
a)*	Alifater Oljetype			
a)*	Oljetype < C10	Utgår		Kalkulering
a)*	Oljetype > C10	ospec		Kalkulering
a)	PAH(16)			
a)	Benzo[a]antracen	4.3 mg/kg TS	0.03	30% SS-ISO 18287:2008,

Tegnforklaring:

* Ikke omfattet av akkrediteringen LOQ: Kvantifiseringsgrense LOD: Deteksjonsgrense MU: Måleusikkerhet <: Mindre enn >: Større enn
nd: Not detected/ ikke påvist. Bakteriologiske resultater angitt som <1,<50 e.l. betyr «ikke påvist». Resultat «Påvist» betyr større enn LOQ/ LOD

Måleusikkerhet er angitt med dekningsfaktor k=2. Beslutningsregel for vurdering av om resultatet er utenfor grenseverdi/-området, er basert på enkle akseptkriterier «delt risiko» (w=0, <50% Probability of False Accept). Det henvises til www.eurofins.no for nærmere beskrivelse.

For mikrobiologiske analyser oppgis konfidensintervallet. Ytterligere opplysninger om måleusikkerhet fås ved henvendelse til laboratoriet.

Rapporten må ikke gjengis, unntatt i sin helhet, uten laboratoriets skriftlige godkjenning. Resultatene gjelder kun for de(n) undersøkte prøven(e).

Eurofins er ikke ansvarlig for informasjon oppgitt fra kunde, eller i de tilfeller hvor oppgitt informasjon kan påvirke gyldigheten til analyseresultatene.

Resultater gjelder prøven slik den ble mottatt hos laboratoriet.

a)	Krysen/Trifenylen	3.4 mg/kg TS	0.03	35%	mod SS-ISO 18287:2008, mod
a)	Benzo(b,k)fluoranten	7.6 mg/kg TS	0.03	40%	SS-ISO 18287:2008, mod
a)	Benzo[a]pyren	5.5 mg/kg TS	0.03	35%	SS-ISO 18287:2008, mod
a)	Indeno[1,2,3-cd]pyren	3.2 mg/kg TS	0.03	45%	SS-ISO 18287:2008, mod
a)	Dibenzo[a,h]antracen	0.87 mg/kg TS	0.03	45%	SS-ISO 18287:2008, mod
a)	Naftalen	2.2 mg/kg TS	0.03	45%	SS-ISO 18287:2008, mod
a)	Acenaftylen	0.22 mg/kg TS	0.03	50%	SS-ISO 18287:2008, mod
a)	Acenaften	1.1 mg/kg TS	0.03	40%	SS-ISO 18287:2008, mod
a)	Fluoren	1.1 mg/kg TS	0.03	35%	SS-ISO 18287:2008, mod
a)	Fenantren	7.7 mg/kg TS	0.03	30%	SS-ISO 18287:2008, mod
a)	Antracen	2.5 mg/kg TS	0.03	30%	SS-ISO 18287:2008, mod
a)	Fluoranten	10 mg/kg TS	0.03	30%	SS-ISO 18287:2008, mod
a)	Pyren	8.4 mg/kg TS	0.03	25%	SS-ISO 18287:2008, mod
a)	Benzo[ghi]perylene	4.0 mg/kg TS	0.03	40%	SS-ISO 18287:2008, mod
a) Summeringer PAH					
a)	Sum karsinogene PAH	25 mg/kg TS			Internal Method Calculated from analyzed value
a)	Sum PAH(16) EPA	62 mg/kg TS			Internal Method Calculated from analyzed value
a) PCB(7)					
a)	PCB 28	< 0.0015 mg/kg TS	0.0015		SS-EN 16167:2018+AC:201 9 mod.
a)	PCB 52	< 0.0015 mg/kg TS	0.0015		SS-EN 16167:2018+AC:201 9 mod.
a)	PCB 101	< 0.0015 mg/kg TS	0.0015		SS-EN 16167:2018+AC:201 9 mod.
a)	PCB 118	< 0.0015 mg/kg TS	0.0015		SS-EN 16167:2018+AC:201 9 mod.
a)	PCB 138	0.0035 mg/kg TS	0.0015	50%	SS-EN 16167:2018+AC:201 9 mod.
a)	PCB 153	0.0038 mg/kg TS	0.0015	45%	SS-EN 16167:2018+AC:201 9 mod.
a)	PCB 180	0.0032 mg/kg TS	0.0015	50%	SS-EN 16167:2018+AC:201

Tegnforklaring:

* Ikke omfattet av akkrediteringen LOQ: Kvantifiseringsgrense LOD: Deteksjonsgrense MU: Måleusikkerhet <: Mindre enn >: Større enn
nd: Not detected/ ikke påvist. Bakteriologiske resultater angitt som <1,<50 e.l. betyr «ikke påvist». Resultat «Påvist» betyr større enn LOQ/ LOD

Måleusikkerhet er angitt med dekningsfaktor k=2. Beslutningsregel for vurdering av om resultatet er utenfor grenseverdi/-området, er basert på enkle akseptkriterier «delt risiko» (w=0, <50% Probability of False Accept). Det henvises til www.eurofins.no for nærmere beskrivelse.

For mikrobiologiske analyser oppgis konfidensintervallet. Ytterligere opplysninger om måleusikkerhet fås ved henvendelse til laboratoriet.

Rapporten må ikke gjengis, unntatt i sin helhet, uten laboratoriets skriftlige godkjenning. Resultatene gjelder kun for de(n) undersøkte prøven(e).

Eurofins er ikke ansvarlig for informasjon oppgitt fra kunde, eller i de tilfeller hvor oppgitt informasjon kan påvirke gyldigheten til analyseresultatene.

Resultater gjelder prøven slik den ble mottatt hos laboratoriet.

a) Sum 7 PCB	0.011 mg/kg TS	0.0052		9 mod. SS-EN 16167:2018+AC:201 9 mod.
a) Total tørrstoff glødetap	5.8 % TS	0.1	20%	SS-EN 12879:2000
a) TOC				
a) Totalt organisk karbon (TOC)	3.3 % TS			Internal Method Calculated from analyzed value

Utførende laboratorium/ Underleverandør:

a)* Eurofins Environment Sweden AB (Lidköping), Box 887, Sjöhogsg. 3, SE-53119, Lidköping

a) Eurofins Environment Sweden AB (Lidköping), Box 887, Sjöhogsg. 3, SE-53119, Lidköping ISO/IEC 17025:2017 SWEDAC 1125,

Moss 09.07.2025

Stig Tjomsland

Kundeveileder (ASM)

Tegnforklaring:

* Ikke omfattet av akkrediteringen LOQ: Kvantifiseringsgrense LOD: Deteksjonsgrense MU: Måleusikkerhet <: Mindre enn >: Større enn
nd: Not detected/ ikke påvist. Bakteriologiske resultater angitt som <1,<50 e.l. betyr «ikke påvist». Resultat «Påvist» betyr større enn LOQ/ LOD

Måleusikkerhet er angitt med dekningsfaktor k=2. Beslutningsregel for vurdering av resultatet er utenfor grenseverdi/-området, er basert på enkle akseptkriterier «delt risiko» (w=0, <50% Probability of False Accept). Det henvises til www.eurofins.no for nærmere beskrivelse.

For mikrobiologiske analyser oppgis konfidensintervallet. Ytterligere opplysninger om måleusikkerhet fås ved henvendelse til laboratoriet.

Rapporten må ikke gjengis, unntatt i sin helhet, uten laboratoriets skriftlige godkjenning. Resultatene gjelder kun for de(n) undersøkte prøven(e).

Eurofins er ikke ansvarlig for informasjon oppgitt fra kunde, eller i de tilfeller hvor oppgitt informasjon kan påvirke gyldigheten til analyseresultatene.

Resultater gjelder prøven slik den ble mottatt hos laboratoriet.

Sweco Norge AS
Statsminister Torpsvei 1A
Borgenhaugen
1738 Sarpsborg
Attn: Hanna Gjessing

**Eurofins Environment Testing Norway
(Moss)**

F. reg. NO9 651 416 18
Møllebakken 50
NO-1538 Moss

Tlf: +47 69 00 52 00
miljo@etn.eurofins.com

AR-25-MM-075131-01

EUNOMO-00469589

Prøvemottak: 02.07.2025
Temperatur:
Analyseperiode: 02.07.2025 10:00 -
09.07.2025 15:51

Referanse: 10228685-006 FMV-vest -
PGØ

ANALYSERAPPORT

Prøvenr.:	439-2025-07020901	Prøvetakingsdato:	01.07.2025		
Prøvetype:	Jord	Prøvetaker:			
Prøvemerkning:	M1 2-3 m	Analysestartdato:	02.07.2025		
Analyse	Resultat	Enhet	LOQ	MU	Metode
a) Tørrstoff - faste prøver					
a) Total tørrstoff	87.0	%	0.1	10%	SS-EN 12880:2000 mod.
a) Arsen (As)	19	mg/kg TS	1	30%	SS 28311:2017mod/SS-EN ISO 17294-2:2023
a) Bly (Pb)	2000	mg/kg TS	10	25%	SS 28311:2017mod/SS-EN ISO 17294-2:2023
a) Kadmium (Cd)	1.9	mg/kg TS	0.21	25%	SS 28311:2017mod/SS-EN ISO 17294-2:2023
a) Kobber (Cu)	970	mg/kg TS	0.52	25%	SS 28311:2017mod/SS-EN ISO 17294-2:2023
a) Krom (Cr)	17	mg/kg TS	0.52	35%	SS 28311:2017mod/SS-EN ISO 17294-2:2023
a) Kvikksølv (Hg)	2.5	mg/kg TS	0.01	20%	SS 28311:2017mod/SS-EN ISO 17294-2:2023
a) Nikkel (Ni)	34	mg/kg TS	0.52	25%	SS 28311:2017mod/SS-EN ISO 17294-2:2023
a) Sink (Zn)	1700	mg/kg TS	23	25%	SS 28311:2017mod/SS-EN ISO 17294-2:2023
a) Benzen	< 0.0035	mg/kg TS	0.0035		Internal Method EPA

Tegnforklaring:

* Ikke omfattet av akkrediteringen LOQ: Kvantifiseringsgrense LOD: Deteksjonsgrense MU: Måleusikkerhet <: Mindre enn >: Større enn
nd: Not detected/ ikke påvist. Bakteriologiske resultater angitt som <1,<50 e.l. betyr «ikke påvist». Resultat «Påvist» betyr større enn LOQ/ LOD

Måleusikkerhet er angitt med dekningsfaktor k=2. Beslutningsregel for vurdering av om resultatet er utenfor grenseverdi/-området, er basert på enkle akseptkriterier «delt risiko» (w=0, <50% Probability of False Accept). Det henvises til www.eurofins.no for nærmere beskrivelse.

For mikrobiologiske analyser oppgis konfidensintervallet. Ytterligere opplysninger om måleusikkerhet fås ved henvendelse til laboratoriet.

Rapporten må ikke gjengis, unntatt i sin helhet, uten laboratoriets skriftlige godkjenning. Resultatene gjelder kun for de(n) undersøkte prøven(e).

Eurofins er ikke ansvarlig for informasjon oppgitt fra kunde, eller i de tilfeller hvor oppgitt informasjon kan påvirke gyldigheten til analyseresultatene.

Resultater gjelder prøven slik den ble mottatt hos laboratoriet.

				5021, LidMiljö.0A.01.09
a)	Toluen	< 0.10 mg/kg TS	0.1	Internal Method EPA 5021, LidMiljö.0A.01.09
a)	Etylbenzen	< 0.10 mg/kg TS	0.1	Internal Method EPA 5021, LidMiljö.0A.01.09
a)	m/p/o-Xylen	< 0.10 mg/kg TS	0.1	Internal Method EPA 5021, LidMiljö.0A.01.09
a)	THC >C5-C8	< 5.0 mg/kg TS	5	Internal Method EPA 5021, LidMiljö.0A.01.09
a)	THC >C8-C35			
a)	THC >C8-C10	< 5.0 mg/kg TS	5	SS-EN ISO 16703:2011 mod
a)	THC >C10-C12	18 mg/kg TS	5	30% SS-EN ISO 16703:2011 mod
a)	THC >C12-C16	150 mg/kg TS	5	30% SS-EN ISO 16703:2011 mod
a)	THC >C16-C35	1100 mg/kg TS	20	30% SS-EN ISO 16703:2011 mod
a)	Sum THC C5-C35 og C12-C35			
a)	Sum THC (>C5-C35)	1300 mg/kg TS	40	30% Internal Method Calculated from analyzed value
a)	SUM THC (>C12-C35)	1300 mg/kg TS	25	30% Internal Method Calculated from analyzed value
a)	Alifater C5-C6	< 7.0 mg/kg TS	7	SPI 2011
a)	Alifater >C6-C8	< 7.0 mg/kg TS	7	SPI 2011
a)	Alifater >C8-C10	< 3.0 mg/kg TS	3	SPI 2011
a)	Alifater >C10-C12	5.0 mg/kg TS	5	30% SPI 2011
a)	Alifater >C12-C16	27 mg/kg TS	5	30% SPI 2011
a)	Alifater >C16-C35	100 mg/kg TS	10	30% SPI 2011
a)	Sum alifater C5-C35 og C12-C35			
a)	Alifater C5-C35	130 mg/kg TS	20	Internal Method Calculated from analyzed value
a)	Alifater >C12-C35	130 mg/kg TS	8	Internal Method Calculated from analyzed value
a)	Aromater >C8-C10	< 4.0 mg/kg TS	4	SPI 2011
a)	Aromater >C10-C16	7.0 mg/kg TS	0.9	35% SPI 2011
a)	Aromater >C16-C35	8.9 mg/kg TS	1	TK 535 N 012
a)	Methylchrysen/ benzo(a)anthracener	3.1 mg/kg TS	0.5	30% TK 535 N 012
a)	Methylpyrene/fluoranthense	5.8 mg/kg TS	0.5	35% TK 535 N 012
a)*	Alifater Oljetype			
a)*	Oljetype < C10	Utgår		Kalkulering
a)*	Oljetype > C10	ospec		Kalkulering
a)	PAH(16)			
a)	Benzo[a]antracen	3.9 mg/kg TS	0.03	30% SS-ISO 18287:2008,

Tegnforklaring:

* Ikke omfattet av akkrediteringen LOQ: Kvantifiseringsgrense LOD: Deteksjonsgrense MU: Måleusikkerhet <: Mindre enn >: Større enn
nd: Not detected/ ikke påvist. Bakteriologiske resultater angitt som <1,<50 e.l. betyr «ikke påvist». Resultat «Påvist» betyr større enn LOQ/ LOD

Måleusikkerhet er angitt med dekningsfaktor k=2. Beslutningsregel for vurdering av om resultatet er utenfor grenseverdi/-området, er basert på enkle akseptkriterier «delt risiko» (w=0, <50% Probability of False Accept). Det henvises til www.eurofins.no for nærmere beskrivelse.

For mikrobiologiske analyser oppgis konfidensintervallet. Ytterligere opplysninger om måleusikkerhet fås ved henvendelse til laboratoriet.

Rapporten må ikke gjengis, unntatt i sin helhet, uten laboratoriets skriftlige godkjenning. Resultatene gjelder kun for de(n) undersøkte prøven(e).

Eurofins er ikke ansvarlig for informasjon oppgitt fra kunde, eller i de tilfeller hvor oppgitt informasjon kan påvirke gyldigheten til analyseresultatene.

Resultater gjelder prøven slik den ble mottatt hos laboratoriet.

a)	Krysen/Trifenylen	3.2 mg/kg TS	0.03	35%	SS-ISO 18287:2008, mod
a)	Benzo(b,k)fluoranten	6.7 mg/kg TS	0.03	40%	SS-ISO 18287:2008, mod
a)	Benzo[a]pyren	5.0 mg/kg TS	0.03	35%	SS-ISO 18287:2008, mod
a)	Indeno[1,2,3-cd]pyren	2.6 mg/kg TS	0.03	45%	SS-ISO 18287:2008, mod
a)	Dibenzo[a,h]antracen	0.61 mg/kg TS	0.03	45%	SS-ISO 18287:2008, mod
a)	Naftalen	1.5 mg/kg TS	0.03	45%	SS-ISO 18287:2008, mod
a)	Acenaftylen	0.11 mg/kg TS	0.03	50%	SS-ISO 18287:2008, mod
a)	Acenaften	0.84 mg/kg TS	0.03	40%	SS-ISO 18287:2008, mod
a)	Fluoren	0.76 mg/kg TS	0.03	35%	SS-ISO 18287:2008, mod
a)	Fenantren	6.2 mg/kg TS	0.03	30%	SS-ISO 18287:2008, mod
a)	Antracen	1.7 mg/kg TS	0.03	30%	SS-ISO 18287:2008, mod
a)	Fluoranten	8.8 mg/kg TS	0.03	30%	SS-ISO 18287:2008, mod
a)	Pyren	7.5 mg/kg TS	0.03	25%	SS-ISO 18287:2008, mod
a)	Benzo[ghi]perylen	3.7 mg/kg TS	0.03	40%	SS-ISO 18287:2008, mod
a) Summeringer PAH					
a)	Sum karsinogene PAH	22 mg/kg TS			Internal Method Calculated from analyzed value
a)	Sum PAH(16) EPA	53 mg/kg TS			Internal Method Calculated from analyzed value
a) PCB(7)					
a)	PCB 28	< 0.0015 mg/kg TS	0.0015		SS-EN 16167:2018+AC:201 9 mod.
a)	PCB 52	< 0.0015 mg/kg TS	0.0015		SS-EN 16167:2018+AC:201 9 mod.
a)	PCB 101	< 0.0015 mg/kg TS	0.0015		SS-EN 16167:2018+AC:201 9 mod.
a)	PCB 118	< 0.0015 mg/kg TS	0.0015		SS-EN 16167:2018+AC:201 9 mod.
a)	PCB 138	0.0015 mg/kg TS	0.0015	50%	SS-EN 16167:2018+AC:201 9 mod.
a)	PCB 153	0.0016 mg/kg TS	0.0015	45%	SS-EN 16167:2018+AC:201 9 mod.
a)	PCB 180	0.0016 mg/kg TS	0.0015	50%	SS-EN 16167:2018+AC:201

Tegnforklaring:

* Ikke omfattet av akkrediteringen LOQ: Kvantifiseringsgrense LOD: Deteksjonsgrense MU: Måleusikkerhet <: Mindre enn >: Større enn
 nd: Not detected/ ikke påvist. Bakteriologiske resultater angitt som <1,<50 e.l. betyr «ikke påvist». Resultat «Påvist» betyr større enn LOQ/ LOD

Måleusikkerhet er angitt med dekningsfaktor k=2. Beslutningsregel for vurdering av om resultatet er utenfor grenseverdi/-området, er basert på enkle akseptkriterier «delt risiko» (w=0, <50% Probability of False Accept). Det henvises til www.eurofins.no for nærmere beskrivelse.

For mikrobiologiske analyser oppgis konfidensintervallet. Ytterligere opplysninger om måleusikkerhet fås ved henvendelse til laboratoriet.

Rapporten må ikke gjengis, unntatt i sin helhet, uten laboratoriets skriftlige godkjenning. Resultatene gjelder kun for de(n) undersøkte prøven(e).

Eurofins er ikke ansvarlig for informasjon oppgitt fra kunde, eller i de tilfeller hvor oppgitt informasjon kan påvirke gyldigheten til analyseresultatene.

Resultater gjelder prøven slik den ble mottatt hos laboratoriet.

a)	Sum 7 PCB	< 0.0052 mg/kg TS	0.0052		9 mod. SS-EN 16167:2018+AC:201 9 mod.
a)	Total tørrstoff glødetap	5.7 % TS	0.1	20%	SS-EN 12879:2000
a)	TOC				
a)	Totalt organisk karbon (TOC)	3.2 % TS			Internal Method Calculated from analyzed value

Utførende laboratorium/ Underleverandør:

a)* Eurofins Environment Sweden AB (Lidköping), Box 887, Sjötagsg. 3, SE-53119, Lidköping

a) Eurofins Environment Sweden AB (Lidköping), Box 887, Sjötagsg. 3, SE-53119, Lidköping ISO/IEC 17025:2017 SWEDAC 1125,

Moss 09.07.2025

Stig Tjomsland

Kundeveileder (ASM)

Tegnforklaring:

* Ikke omfattet av akkrediteringen LOQ: Kvantifiseringsgrense LOD: Deteksjonsgrense MU: Måleusikkerhet <: Mindre enn >: Større enn
nd: Not detected/ ikke påvist. Bakteriologiske resultater angitt som <1,<50 e.l. betyr «ikke påvist». Resultat «Påvist» betyr større enn LOQ/ LOD

Måleusikkerhet er angitt med dekningsfaktor k=2. Beslutningsregel for vurdering av resultatet er utenfor grenseverdi/-området, er basert på enkle akseptkriterier «delt risiko» (w=0, <50% Probability of False Accept). Det henvises til www.eurofins.no for nærmere beskrivelse.

For mikrobiologiske analyser oppgis konfidensintervallet. Ytterligere opplysninger om måleusikkerhet fås ved henvendelse til laboratoriet.

Rapporten må ikke gjengis, unntatt i sin helhet, uten laboratoriets skriftlige godkjenning. Resultatene gjelder kun for de(n) undersøkte prøven(e).

Eurofins er ikke ansvarlig for informasjon oppgitt fra kunde, eller i de tilfeller hvor oppgitt informasjon kan påvirke gyldigheten til analyseresultatene.

Resultater gjelder prøven slik den ble mottatt hos laboratoriet.

Sweco Norge AS
 Statsminister Torpsvei 1A
 Borgenhaugen
 1738 Sarpsborg
Attn: Hanna Gjessing

AR-25-MM-074393-01
EUNOMO-00469589

Prøvemottak: 02.07.2025

Temperatur:

 Analyseperiode: 02.07.2025 10:00 -
 08.07.2025 15:26

 Referanse: 10228685-006 FMV-vest -
 PGØ

ANALYSERAPPORT

Prøvenr.:	439-2025-07020902	Prøvetakingsdato:	01.07.2025		
Prøvetype:	Jord	Prøvetaker:			
Prøvemerkning:	M2 0-1 m	Analysestartdato:	02.07.2025		
Analyse	Resultat	Enhet	LOQ	MU	Metode
a) Tørrstoff - faste prøver					
a) Total tørrstoff	95.8	%	0.1	10%	SS-EN 12880:2000 mod.
a) Arsen (As)	1.1	mg/kg TS	0.94	30%	SS 28311:2017mod/SS-EN ISO 17294-2:2023
a) Bly (Pb)	20	mg/kg TS	0.94	25%	SS 28311:2017mod/SS-EN ISO 17294-2:2023
a) Kadmium (Cd)	< 0.19	mg/kg TS	0.19		SS 28311:2017mod/SS-EN ISO 17294-2:2023
a) Kobber (Cu)	30	mg/kg TS	0.47	25%	SS 28311:2017mod/SS-EN ISO 17294-2:2023
a) Krom (Cr)	7.0	mg/kg TS	0.47	35%	SS 28311:2017mod/SS-EN ISO 17294-2:2023
a) Kvikksølv (Hg)	0.073	mg/kg TS	0.0094	20%	SS 28311:2017mod/SS-EN ISO 17294-2:2023
a) Nikkel (Ni)	4.6	mg/kg TS	0.47	25%	SS 28311:2017mod/SS-EN ISO 17294-2:2023
a) Sink (Zn)	52	mg/kg TS	2.1	25%	SS 28311:2017mod/SS-EN ISO 17294-2:2023
a) Benzen	< 0.0035	mg/kg TS	0.0035		Internal Method EPA

Tegnforklaring:

* Ikke omfattet av akkrediteringen LOQ: Kvantifiseringsgrense LOD: Deteksjonsgrense MU: Måleusikkerhet <: Mindre enn >: Større enn
 nd: Not detected/ ikke påvist. Bakteriologiske resultater angitt som <1,<50 e.l. betyr «ikke påvist». Resultat «Påvist» betyr større enn LOQ/ LOD

Måleusikkerhet er angitt med dekningsfaktor k=2. Beslutningsregel for vurdering av om resultatet er utenfor grenseverdi/-området, er basert på enkle akseptkriterier «delt risiko» (w=0, <50% Probability of False Accept). Det henvises til www.eurofins.no for nærmere beskrivelse.

For mikrobiologiske analyser oppgis konfidensintervallet. Ytterligere opplysninger om måleusikkerhet fås ved henvendelse til laboratoriet.

Rapporten må ikke gjengis, unntatt i sin helhet, uten laboratoriets skriftlige godkjenning. Resultatene gjelder kun for de(n) undersøkte prøven(e).

Eurofins er ikke ansvarlig for informasjon oppgitt fra kunde, eller i de tilfeller hvor oppgitt informasjon kan påvirke gyldigheten til analyseresultatene.

Resultater gjelder prøven slik den ble mottatt hos laboratoriet.

				5021, LidMiljö.0A.01.09
a)	Toluen	< 0.10 mg/kg TS	0.1	Internal Method EPA 5021, LidMiljö.0A.01.09
a)	Etylbenzen	< 0.10 mg/kg TS	0.1	Internal Method EPA 5021, LidMiljö.0A.01.09
a)	m/p/o-Xylen	< 0.10 mg/kg TS	0.1	Internal Method EPA 5021, LidMiljö.0A.01.09
a)	THC >C5-C8	< 5.0 mg/kg TS	5	Internal Method EPA 5021, LidMiljö.0A.01.09
a)	THC >C8-C35			
a)	THC >C8-C10	< 5.0 mg/kg TS	5	SS-EN ISO 16703:2011 mod
a)	THC >C10-C12	< 5.0 mg/kg TS	5	SS-EN ISO 16703:2011 mod
a)	THC >C12-C16	9.9 mg/kg TS	5	30% SS-EN ISO 16703:2011 mod
a)	THC >C16-C35	390 mg/kg TS	20	30% SS-EN ISO 16703:2011 mod
a)	Sum THC C5-C35 og C12-C35			
a)	Sum THC (>C5-C35)	400 mg/kg TS	40	30% Internal Method Calculated from analyzed value
a)	SUM THC (>C12-C35)	400 mg/kg TS	25	30% Internal Method Calculated from analyzed value
a)	Alifater C5-C6	< 7.0 mg/kg TS	7	SPI 2011
a)	Alifater >C6-C8	< 7.0 mg/kg TS	7	SPI 2011
a)	Alifater >C8-C10	< 3.0 mg/kg TS	3	SPI 2011
a)	Alifater >C10-C12	< 5.0 mg/kg TS	5	SPI 2011
a)	Alifater >C12-C16	< 5.0 mg/kg TS	5	SPI 2011
a)	Alifater >C16-C35	49 mg/kg TS	10	30% SPI 2011
a)	Sum alifater C5-C35 og C12-C35			
a)	Alifater C5-C35	49 mg/kg TS	20	Internal Method Calculated from analyzed value
a)	Alifater >C12-C35	49 mg/kg TS	8	Internal Method Calculated from analyzed value
a)	Aromater >C8-C10	< 4.0 mg/kg TS	4	SPI 2011
a)	Aromater >C10-C16	< 0.90 mg/kg TS	0.9	SPI 2011
a)	Aromater >C16-C35	< 0.50 mg/kg TS	1	TK 535 N 012
a)	Methylchrysen/ benzo(a)anthracener	< 0.50 mg/kg TS	0.5	TK 535 N 012
a)	Methylpyrene/fluoranthense	< 0.50 mg/kg TS	0.5	TK 535 N 012
a)*	Alifater Oljetype			
a)*	Oljetype < C10	Utgår		Kalkulering
a)*	Oljetype > C10	Ospec		Kalkulering
a)	PAH(16)			
a)	Benzo[a]antracen	< 0.030 mg/kg TS	0.03	SS-ISO 18287:2008,

Tegnforklaring:

* Ikke omfattet av akkrediteringen LOQ: Kvantifiseringsgrense LOD: Deteksjonsgrense MU: Måleusikkerhet <: Mindre enn >: Større enn
nd: Not detected/ ikke påvist. Bakteriologiske resultater angitt som <1,<50 e.l. betyr «ikke påvist». Resultat «Påvist» betyr større enn LOQ/ LOD

Måleusikkerhet er angitt med dekningsfaktor k=2. Beslutningsregel for vurdering av om resultatet er utenfor grenseverdi/-området, er basert på enkle akseptkriterier «delt risiko» (w=0, <50% Probability of False Accept). Det henvises til www.eurofins.no for nærmere beskrivelse.

For mikrobiologiske analyser oppgis konfidensintervallet. Ytterligere opplysninger om måleusikkerhet fås ved henvendelse til laboratoriet.

Rapporten må ikke gjengis, unntatt i sin helhet, uten laboratoriets skriftlige godkjenning. Resultatene gjelder kun for de(n) undersøkte prøven(e).

Eurofins er ikke ansvarlig for informasjon oppgitt fra kunde, eller i de tilfeller hvor oppgitt informasjon kan påvirke gyldigheten til analyseresultatene.

Resultater gjelder prøven slik den ble mottatt hos laboratoriet.

a)	Krysen/Trifenylen	0.036 mg/kg TS	0.03	35%	mod SS-ISO 18287:2008, mod
a)	Benzo(b,k)fluoranten	0.065 mg/kg TS	0.03	40%	SS-ISO 18287:2008, mod
a)	Benzo[a]pyren	0.052 mg/kg TS	0.03	35%	SS-ISO 18287:2008, mod
a)	Indeno[1,2,3-cd]pyren	0.032 mg/kg TS	0.03	45%	SS-ISO 18287:2008, mod
a)	Dibenzo[a,h]antracen	< 0.030 mg/kg TS	0.03		SS-ISO 18287:2008, mod
a)	Naftalen	< 0.030 mg/kg TS	0.03		SS-ISO 18287:2008, mod
a)	Acenaftylen	< 0.030 mg/kg TS	0.03		SS-ISO 18287:2008, mod
a)	Acenaften	< 0.030 mg/kg TS	0.03		SS-ISO 18287:2008, mod
a)	Fluoren	< 0.030 mg/kg TS	0.03		SS-ISO 18287:2008, mod
a)	Fenantren	0.035 mg/kg TS	0.03	30%	SS-ISO 18287:2008, mod
a)	Antracen	< 0.030 mg/kg TS	0.03		SS-ISO 18287:2008, mod
a)	Fluoranten	0.053 mg/kg TS	0.03	30%	SS-ISO 18287:2008, mod
a)	Pyren	0.058 mg/kg TS	0.03	25%	SS-ISO 18287:2008, mod
a)	Benzo[ghi]perylene	0.062 mg/kg TS	0.03	40%	SS-ISO 18287:2008, mod
a) Summeringer PAH					
a)	Sum karsinogene PAH	0.19 mg/kg TS			Internal Method Calculated from analyzed value
a)	Sum PAH(16) EPA	0.39 mg/kg TS			Internal Method Calculated from analyzed value
a) PCB(7)					
a)	PCB 28	< 0.0015 mg/kg TS	0.0015		SS-EN 16167:2018+AC:201 9 mod.
a)	PCB 52	< 0.0015 mg/kg TS	0.0015		SS-EN 16167:2018+AC:201 9 mod.
a)	PCB 101	< 0.0015 mg/kg TS	0.0015		SS-EN 16167:2018+AC:201 9 mod.
a)	PCB 118	< 0.0015 mg/kg TS	0.0015		SS-EN 16167:2018+AC:201 9 mod.
a)	PCB 138	< 0.0015 mg/kg TS	0.0015		SS-EN 16167:2018+AC:201 9 mod.
a)	PCB 153	< 0.0015 mg/kg TS	0.0015		SS-EN 16167:2018+AC:201 9 mod.
a)	PCB 180	< 0.0015 mg/kg TS	0.0015		SS-EN 16167:2018+AC:201

Tegnforklaring:

* Ikke omfattet av akkrediteringen LOQ: Kvantifiseringsgrense LOD: Deteksjonsgrense MU: Måleusikkerhet <: Mindre enn >: Større enn
 nd: Not detected/ ikke påvist. Bakteriologiske resultater angitt som <1, <50 e.l. betyr «ikke påvist». Resultat «Påvist» betyr større enn LOQ/ LOD

Måleusikkerhet er angitt med dekningsfaktor k=2. Beslutningsregel for vurdering av om resultatet er utenfor grenseverdi/-området, er basert på enkle akseptkriterier «delt risiko» (w=0, <50% Probability of False Accept). Det henvises til www.eurofins.no for nærmere beskrivelse.

For mikrobiologiske analyser oppgis konfidensintervallet. Ytterligere opplysninger om måleusikkerhet fås ved henvendelse til laboratoriet.

Rapporten må ikke gjengis, unntatt i sin helhet, uten laboratoriets skriftlige godkjenning. Resultatene gjelder kun for de(n) undersøkte prøven(e).

Eurofins er ikke ansvarlig for informasjon oppgitt fra kunde, eller i de tilfeller hvor oppgitt informasjon kan påvirke gyldigheten til analyseresultatene.

Resultater gjelder prøven slik den ble mottatt hos laboratoriet.

a)	Sum 7 PCB	nd			9 mod. SS-EN 16167:2018+AC:201 9 mod.
a)	Total tørrstoff glødetap	1.6 % TS	0.1	20%	SS-EN 12879:2000
a)	TOC				
a)	Totalt organisk karbon (TOC)	0.91 % TS			Internal Method Calculated from analyzed value

Utførende laboratorium/ Underleverandør:

a)* Eurofins Environment Sweden AB (Lidköping), Box 887, Sjötagsg. 3, SE-53119, Lidköping

a) Eurofins Environment Sweden AB (Lidköping), Box 887, Sjötagsg. 3, SE-53119, Lidköping ISO/IEC 17025:2017 SWEDAC 1125,

Moss 08.07.2025

Kundesenter - Eurofins Environment Testing Norway AS

Tegnforklaring:

* Ikke omfattet av akkrediteringen LOQ: Kvantifiseringsgrense LOD: Deteksjonsgrense MU: Måleusikkerhet <: Mindre enn >: Større enn
 nd: Not detected/ ikke påvist. Bakteriologiske resultater angitt som <1, <50 e.l. betyr «ikke påvist». Resultat «Påvist» betyr større enn LOQ/ LOD

Måleusikkerhet er angitt med dekningsfaktor k=2. Beslutningsregel for vurdering av om resultatet er utenfor grenseverdi/-området, er basert på enkle akseptkriterier «delt risiko» (w=0, <50% Probability of False Accept). Det henvises til www.eurofins.no for nærmere beskrivelse.

For mikrobiologiske analyser oppgis konfidensintervallet. Ytterligere opplysninger om måleusikkerhet fås ved henvendelse til laboratoriet.

Rapporten må ikke gjengis, unntatt i sin helhet, uten laboratoriets skriftlige godkjenning. Resultatene gjelder kun for de(n) undersøkte prøven(e).

Eurofins er ikke ansvarlig for informasjon oppgitt fra kunde, eller i de tilfeller hvor oppgitt informasjon kan påvirke gyldigheten til analyseresultatene.

Resultater gjelder prøven slik den ble mottatt hos laboratoriet.

Sweco Norge AS
 Statsminister Torpsvei 1A
 Borgenhaugen
 1738 Sarpsborg
Attn: Hanna Gjessing

AR-25-MM-075130-01
EUNOMO-00469589

Prøvemottak: 02.07.2025

Temperatur:

Analyseperiode: 02.07.2025 10:00 -

09.07.2025 15:51

Referanse:

10228685-006 FMV-vest -

PGØ

ANALYSERAPPORT

Prøvenr.:	439-2025-07020903	Prøvetakingsdato:	01.07.2025		
Prøvetype:	Jord	Prøvetaker:			
Prøvemerkning:	M2 1-2 m	Analysestartdato:	02.07.2025		
Analyse	Resultat	Enhet	LOQ	MU	Metode
a) Tørrstoff - faste prøver					
a) Total tørrstoff	83.1	%	0.1	10%	SS-EN 12880:2000 mod.
a) Arsen (As)	190	mg/kg TS	11	30%	SS 28311:2017mod/SS-EN ISO 17294-2:2023
a) Bly (Pb)	3700	mg/kg TS	11	25%	SS 28311:2017mod/SS-EN ISO 17294-2:2023
a) Kadmium (Cd)	2.1	mg/kg TS	0.22	25%	SS 28311:2017mod/SS-EN ISO 17294-2:2023
a) Kobber (Cu)	2100	mg/kg TS	0.54	25%	SS 28311:2017mod/SS-EN ISO 17294-2:2023
a) Krom (Cr)	30	mg/kg TS	0.54	35%	SS 28311:2017mod/SS-EN ISO 17294-2:2023
a) Kvikksølv (Hg)	45	mg/kg TS	0.011	20%	SS 28311:2017mod/SS-EN ISO 17294-2:2023
a) Nikkel (Ni)	32	mg/kg TS	0.54	25%	SS 28311:2017mod/SS-EN ISO 17294-2:2023
a) Sink (Zn)	2300	mg/kg TS	24	25%	SS 28311:2017mod/SS-EN ISO 17294-2:2023
a) Benzen	< 0.0035	mg/kg TS	0.0035		Internal Method EPA

Tegnforklaring:

* Ikke omfattet av akkrediteringen LOQ: Kvantifiseringsgrense LOD: Deteksjonsgrense MU: Måleusikkerhet <: Mindre enn >: Større enn
 nd: Not detected/ ikke påvist. Bakteriologiske resultater angitt som <1,<50 e.l. betyr «ikke påvist». Resultat «Påvist» betyr større enn LOQ/ LOD

Måleusikkerhet er angitt med dekningsfaktor k=2. Beslutningsregel for vurdering av om resultatet er utenfor grenseverdi/-området, er basert på enkle akseptkriterier «delt risiko» (w=0, <50% Probability of False Accept). Det henvises til www.eurofins.no for nærmere beskrivelse.

For mikrobiologiske analyser oppgis konfidensintervallet. Ytterligere opplysninger om måleusikkerhet fås ved henvendelse til laboratoriet.

Rapporten må ikke gjengis, unntatt i sin helhet, uten laboratoriets skriftlige godkjenning. Resultatene gjelder kun for de(n) undersøkte prøven(e).

Eurofins er ikke ansvarlig for informasjon oppgitt fra kunde, eller i de tilfeller hvor oppgitt informasjon kan påvirke gyldigheten til analyseresultatene.

Resultater gjelder prøven slik den ble mottatt hos laboratoriet.

				5021, LidMiljö.0A.01.09
a)	Toluen	< 0.10 mg/kg TS	0.1	Internal Method EPA 5021, LidMiljö.0A.01.09
a)	Etylbenzen	< 0.10 mg/kg TS	0.1	Internal Method EPA 5021, LidMiljö.0A.01.09
a)	m/p/o-Xylen	< 0.10 mg/kg TS	0.1	Internal Method EPA 5021, LidMiljö.0A.01.09
a)	THC >C5-C8	< 5.0 mg/kg TS	5	Internal Method EPA 5021, LidMiljö.0A.01.09
a)	THC >C8-C35			
a)	THC >C8-C10	< 5.0 mg/kg TS	5	SS-EN ISO 16703:2011 mod
a)	THC >C10-C12	18 mg/kg TS	5 30%	SS-EN ISO 16703:2011 mod
a)	THC >C12-C16	150 mg/kg TS	5 30%	SS-EN ISO 16703:2011 mod
a)	THC >C16-C35	1600 mg/kg TS	20 30%	SS-EN ISO 16703:2011 mod
a)	Sum THC C5-C35 og C12-C35			
a)	Sum THC (>C5-C35)	1800 mg/kg TS	40 30%	Internal Method Calculated from analyzed value
a)	SUM THC (>C12-C35)	1800 mg/kg TS	25 30%	Internal Method Calculated from analyzed value
a)	Alifater C5-C6	< 7.0 mg/kg TS	7	SPI 2011
a)	Alifater >C6-C8	< 7.0 mg/kg TS	7	SPI 2011
a)	Alifater >C8-C10	< 3.0 mg/kg TS	3	SPI 2011
a)	Alifater >C10-C12	6.8 mg/kg TS	5 30%	SPI 2011
a)	Alifater >C12-C16	26 mg/kg TS	5 30%	SPI 2011
a)	Alifater >C16-C35	130 mg/kg TS	10 30%	SPI 2011
a)	Sum alifater C5-C35 og C12-C35			
a)	Alifater C5-C35	160 mg/kg TS	20	Internal Method Calculated from analyzed value
a)	Alifater >C12-C35	160 mg/kg TS	8	Internal Method Calculated from analyzed value
a)	Aromater >C8-C10	< 4.0 mg/kg TS	4	SPI 2011
a)	Aromater >C10-C16	10 mg/kg TS	0.9 35%	SPI 2011
a)	Aromater >C16-C35	29 mg/kg TS	1	TK 535 N 012
a)	Methylchrysen/ benzo(a)anthracener	12 mg/kg TS	0.5 30%	TK 535 N 012
a)	Methylpyrene/fluoranthense	17 mg/kg TS	0.5 35%	TK 535 N 012
a)*	Alifater Oljetype			
a)*	Oljetype < C10	Utgår		Kalkulering
a)*	Oljetype > C10	ospec		Kalkulering
a)	PAH(16)			
a)	Benzo[a]antracen	14 mg/kg TS	0.03 30%	SS-ISO 18287:2008,

Tegnforklaring:

* Ikke omfattet av akkrediteringen LOQ: Kvantifiseringsgrense LOD: Deteksjonsgrense MU: Måleusikkerhet <: Mindre enn >: Større enn
nd: Not detected/ ikke påvist. Bakteriologiske resultater angitt som <1,<50 e.l. betyr «ikke påvist». Resultat «Påvist» betyr større enn LOQ/ LOD

Måleusikkerhet er angitt med dekningsfaktor k=2. Beslutningsregel for vurdering av om resultatet er utenfor grenseverdi/-området, er basert på enkle akseptkriterier «delt risiko» (w=0, <50% Probability of False Accept). Det henvises til www.eurofins.no for nærmere beskrivelse.

For mikrobiologiske analyser oppgis konfidensintervallet. Ytterligere opplysninger om måleusikkerhet fås ved henvendelse til laboratoriet.

Rapporten må ikke gjengis, unntatt i sin helhet, uten laboratoriets skriftlige godkjenning. Resultatene gjelder kun for de(n) undersøkte prøven(e).

Eurofins er ikke ansvarlig for informasjon oppgitt fra kunde, eller i de tilfeller hvor oppgitt informasjon kan påvirke gyldigheten til analyseresultatene.

Resultater gjelder prøven slik den ble mottatt hos laboratoriet.

a)	Krysen/Trifenylen	10 mg/kg TS	0.03	35%	SS-ISO 18287:2008, mod
a)	Benzo(b,k)fluoranten	30 mg/kg TS	0.03	40%	SS-ISO 18287:2008, mod
a)	Benzo[a]pyren	21 mg/kg TS	0.03	35%	SS-ISO 18287:2008, mod
a)	Indeno[1,2,3-cd]pyren	14 mg/kg TS	0.03	45%	SS-ISO 18287:2008, mod
a)	Dibenzo[a,h]antracen	2.3 mg/kg TS	0.03	45%	SS-ISO 18287:2008, mod
a)	Naftalen	0.50 mg/kg TS	0.03	45%	SS-ISO 18287:2008, mod
a)	Acenaftylen	1.2 mg/kg TS	0.03	50%	SS-ISO 18287:2008, mod
a)	Acenaften	0.69 mg/kg TS	0.03	40%	SS-ISO 18287:2008, mod
a)	Fluoren	0.49 mg/kg TS	0.03	35%	SS-ISO 18287:2008, mod
a)	Fenantren	8.2 mg/kg TS	0.03	30%	SS-ISO 18287:2008, mod
a)	Antracen	3.0 mg/kg TS	0.03	30%	SS-ISO 18287:2008, mod
a)	Fluoranten	28 mg/kg TS	0.03	30%	SS-ISO 18287:2008, mod
a)	Pyren	23 mg/kg TS	0.03	25%	SS-ISO 18287:2008, mod
a)	Benzo[ghi]perylen	15 mg/kg TS	0.03	40%	SS-ISO 18287:2008, mod
a) Summeringer PAH					
a)	Sum karsinogene PAH	91 mg/kg TS			Internal Method Calculated from analyzed value
a)	Sum PAH(16) EPA	170 mg/kg TS			Internal Method Calculated from analyzed value
a) PCB(7)					
a)	PCB 28	< 0.0015 mg/kg TS	0.0015		SS-EN 16167:2018+AC:201 9 mod.
a)	PCB 52	< 0.0015 mg/kg TS	0.0015		SS-EN 16167:2018+AC:201 9 mod.
a)	PCB 101	< 0.0015 mg/kg TS	0.0015		SS-EN 16167:2018+AC:201 9 mod.
a)	PCB 118	< 0.0015 mg/kg TS	0.0015		SS-EN 16167:2018+AC:201 9 mod.
a)	PCB 138	< 0.0015 mg/kg TS	0.0015		SS-EN 16167:2018+AC:201 9 mod.
a)	PCB 153	< 0.0015 mg/kg TS	0.0015		SS-EN 16167:2018+AC:201 9 mod.
a)	PCB 180	< 0.0015 mg/kg TS	0.0015		SS-EN 16167:2018+AC:201

Tegnforklaring:

* Ikke omfattet av akkrediteringen LOQ: Kvantifiseringsgrense LOD: Deteksjonsgrense MU: Måleusikkerhet <: Mindre enn >: Større enn
nd: Not detected/ ikke påvist. Bakteriologiske resultater angitt som <1,<50 e.l. betyr «ikke påvist». Resultat «Påvist» betyr større enn LOQ/ LOD

Måleusikkerhet er angitt med dekningsfaktor k=2. Beslutningsregel for vurdering av om resultatet er utenfor grenseverdi/-området, er basert på enkle akseptkriterier «delt risiko» (w=0, <50% Probability of False Accept). Det henvises til www.eurofins.no for nærmere beskrivelse.

For mikrobiologiske analyser oppgis konfidensintervallet. Ytterligere opplysninger om måleusikkerhet fås ved henvendelse til laboratoriet.

Rapporten må ikke gjengis, unntatt i sin helhet, uten laboratoriets skriftlige godkjenning. Resultatene gjelder kun for de(n) undersøkte prøven(e).

Eurofins er ikke ansvarlig for informasjon oppgitt fra kunde, eller i de tilfeller hvor oppgitt informasjon kan påvirke gyldigheten til analyseresultatene.

Resultater gjelder prøven slik den ble mottatt hos laboratoriet.

a) Sum 7 PCB	nd			9 mod. SS-EN 16167:2018+AC:201 9 mod.
a) Total tørrstoff glødetap	7.4 % TS	0.1	20%	SS-EN 12879:2000
a) TOC				
a) Totalt organisk karbon (TOC)	4.2 % TS			Internal Method Calculated from analyzed value

Utførende laboratorium/ Underleverandør:

a)* Eurofins Environment Sweden AB (Lidköping), Box 887, Sjöhogsg. 3, SE-53119, Lidköping

a) Eurofins Environment Sweden AB (Lidköping), Box 887, Sjöhogsg. 3, SE-53119, Lidköping ISO/IEC 17025:2017 SWEDAC 1125,

Moss 09.07.2025

Stig Tjomsland

Kundeveileder (ASM)

Tegnforklaring:

* Ikke omfattet av akkrediteringen LOQ: Kvantifiseringsgrense LOD: Deteksjonsgrense MU: Måleusikkerhet <: Mindre enn >: Større enn
nd: Not detected/ ikke påvist. Bakteriologiske resultater angitt som <1, <50 e.l. betyr «ikke påvist». Resultat «Påvist» betyr større enn LOQ/ LOD

Måleusikkerhet er angitt med dekningsfaktor k=2. Beslutningsregel for vurdering av resultatet er utenfor grenseverdi/-området, er basert på enkle akseptkriterier «delt risiko» (w=0, <50% Probability of False Accept). Det henvises til www.eurofins.no for nærmere beskrivelse.

For mikrobiologiske analyser oppgis konfidensintervallet. Ytterligere opplysninger om måleusikkerhet fås ved henvendelse til laboratoriet.

Rapporten må ikke gjengis, unntatt i sin helhet, uten laboratoriets skriftlige godkjenning. Resultatene gjelder kun for de(n) undersøkte prøven(e).

Eurofins er ikke ansvarlig for informasjon oppgitt fra kunde, eller i de tilfeller hvor oppgitt informasjon kan påvirke gyldigheten til analyseresultatene.

Resultater gjelder prøven slik den ble mottatt hos laboratoriet.

Sweco Norge AS
 Statsminister Torpsvei 1A
 Borgenhaugen
 1738 Sarpsborg
 Attn: Hanna Gjessing

AR-25-MM-075132-01
EUNOMO-00469589

Prøvemottak: 02.07.2025

Temperatur:

Analyseperiode: 02.07.2025 10:00 -

09.07.2025 15:51

 Referanse: 10228685-006 FMV-vest -
 PGØ

ANALYSERAPPORT

Prøvenr.:	439-2025-07020904	Prøvetakingsdato:	01.07.2025		
Prøvetype:	Jord	Prøvetaker:			
Prøvemerkning:	M2 2-3 m	Analysestartdato:	02.07.2025		
Analyse	Resultat	Enhet	LOQ	MU	Metode
a) Tørrstoff - faste prøver					
a) Total tørrstoff	79.0	%	0.1	10%	SS-EN 12880:2000 mod.
a) Arsen (As)	17	mg/kg TS	1.1	30%	SS 28311:2017mod/SS-EN ISO 17294-2:2023
a) Bly (Pb)	460	mg/kg TS	1.1	25%	SS 28311:2017mod/SS-EN ISO 17294-2:2023
a) Kadmium (Cd)	0.32	mg/kg TS	0.23	25%	SS 28311:2017mod/SS-EN ISO 17294-2:2023
a) Kobber (Cu)	120	mg/kg TS	0.57	25%	SS 28311:2017mod/SS-EN ISO 17294-2:2023
a) Krom (Cr)	22	mg/kg TS	0.57	35%	SS 28311:2017mod/SS-EN ISO 17294-2:2023
a) Kvikksølv (Hg)	3.6	mg/kg TS	0.011	20%	SS 28311:2017mod/SS-EN ISO 17294-2:2023
a) Nikkel (Ni)	21	mg/kg TS	0.57	25%	SS 28311:2017mod/SS-EN ISO 17294-2:2023
a) Sink (Zn)	240	mg/kg TS	2.5	25%	SS 28311:2017mod/SS-EN ISO 17294-2:2023
a) Benzen	0.0056	mg/kg TS	0.0035	30%	Internal Method EPA

Tegnforklaring:

* Ikke omfattet av akkrediteringen LOQ: Kvantifiseringsgrense LOD: Deteksjonsgrense MU: Måleusikkerhet <: Mindre enn >: Større enn
 nd: Not detected/ ikke påvist. Bakteriologiske resultater angitt som <1,<50 e.l. betyr «ikke påvist». Resultat «Påvist» betyr større enn LOQ/ LOD

Måleusikkerhet er angitt med dekningsfaktor k=2. Beslutningsregel for vurdering av om resultatet er utenfor grenseverdi/-området, er basert på enkle akseptkriterier «delt risiko» (w=0, <50% Probability of False Accept). Det henvises til www.eurofins.no for nærmere beskrivelse.

For mikrobiologiske analyser oppgis konfidensintervallet. Ytterligere opplysninger om måleusikkerhet fås ved henvendelse til laboratoriet.

Rapporten må ikke gjengis, unntatt i sin helhet, uten laboratoriets skriftlige godkjenning. Resultatene gjelder kun for de(n) undersøkte prøven(e).

Eurofins er ikke ansvarlig for informasjon oppgitt fra kunde, eller i de tilfeller hvor oppgitt informasjon kan påvirke gyldigheten til analyseresultatene.

Resultater gjelder prøven slik den ble mottatt hos laboratoriet.

				5021, LidMiljö.0A.01.09
a)	Toluen	< 0.10 mg/kg TS	0.1	Internal Method EPA 5021, LidMiljö.0A.01.09
a)	Etylbenzen	< 0.10 mg/kg TS	0.1	Internal Method EPA 5021, LidMiljö.0A.01.09
a)	m/p/o-Xylen	< 0.10 mg/kg TS	0.1	Internal Method EPA 5021, LidMiljö.0A.01.09
a)	THC >C5-C8	< 5.0 mg/kg TS	5	Internal Method EPA 5021, LidMiljö.0A.01.09
a)	THC >C8-C35			
a)	THC >C8-C10	< 5.0 mg/kg TS	5	SS-EN ISO 16703:2011 mod
a)	THC >C10-C12	< 5.0 mg/kg TS	5	SS-EN ISO 16703:2011 mod
a)	THC >C12-C16	13 mg/kg TS	5	30% SS-EN ISO 16703:2011 mod
a)	THC >C16-C35	180 mg/kg TS	20	30% SS-EN ISO 16703:2011 mod
a)	Sum THC C5-C35 og C12-C35			
a)	Sum THC (>C5-C35)	190 mg/kg TS	40	30% Internal Method Calculated from analyzed value
a)	SUM THC (>C12-C35)	190 mg/kg TS	25	30% Internal Method Calculated from analyzed value
a)	Alifater C5-C6	< 7.0 mg/kg TS	7	SPI 2011
a)	Alifater >C6-C8	< 7.0 mg/kg TS	7	SPI 2011
a)	Alifater >C8-C10	< 3.0 mg/kg TS	3	SPI 2011
a)	Alifater >C10-C12	< 5.0 mg/kg TS	5	SPI 2011
a)	Alifater >C12-C16	< 5.0 mg/kg TS	5	SPI 2011
a)	Alifater >C16-C35	20 mg/kg TS	10	30% SPI 2011
a)	Sum alifater C5-C35 og C12-C35			
a)	Alifater C5-C35	20 mg/kg TS	20	Internal Method Calculated from analyzed value
a)	Alifater >C12-C35	20 mg/kg TS	8	Internal Method Calculated from analyzed value
a)	Aromater >C8-C10	< 4.0 mg/kg TS	4	SPI 2011
a)	Aromater >C10-C16	0.96 mg/kg TS	0.9	35% SPI 2011
a)	Aromater >C16-C35	2.6 mg/kg TS	1	TK 535 N 012
a)	Methylchrysen/ benzo(a)anthracener	0.92 mg/kg TS	0.5	30% TK 535 N 012
a)	Methylpyrene/fluoranthense	1.7 mg/kg TS	0.5	35% TK 535 N 012
a)*	Alifater Oljetype			
a)*	Oljetype < C10	Ospec		Kalkulering
a)*	Oljetype > C10	ospec		Kalkulering
a)	PAH(16)			
a)	Benzo[a]antracen	1.4 mg/kg TS	0.03	30% SS-ISO 18287:2008,

Tegnforklaring:

* Ikke omfattet av akkrediteringen LOQ: Kvantifiseringsgrense LOD: Deteksjonsgrense MU: Måleusikkerhet <: Mindre enn >: Større enn
nd: Not detected/ ikke påvist. Bakteriologiske resultater angitt som <1,<50 e.l. betyr «ikke påvist». Resultat «Påvist» betyr større enn LOQ/ LOD

Måleusikkerhet er angitt med dekningsfaktor k=2. Beslutningsregel for vurdering av om resultatet er utenfor grenseverdi/-området, er basert på enkle akseptkriterier «delt risiko» (w=0, <50% Probability of False Accept). Det henvises til www.eurofins.no for nærmere beskrivelse.

For mikrobiologiske analyser oppgis konfidensintervallet. Ytterligere opplysninger om måleusikkerhet fås ved henvendelse til laboratoriet.

Rapporten må ikke gjengis, unntatt i sin helhet, uten laboratoriets skriftlige godkjenning. Resultatene gjelder kun for de(n) undersøkte prøven(e).

Eurofins er ikke ansvarlig for informasjon oppgitt fra kunde, eller i de tilfeller hvor oppgitt informasjon kan påvirke gyldigheten til analyseresultatene.

Resultater gjelder prøven slik den ble mottatt hos laboratoriet.

a)	Krysen/Trifenylen	1.1 mg/kg TS	0.03	35%	mod SS-ISO 18287:2008, mod
a)	Benzo(b,k)fluoranten	2.7 mg/kg TS	0.03	40%	SS-ISO 18287:2008, mod
a)	Benzo[a]pyren	1.8 mg/kg TS	0.03	35%	SS-ISO 18287:2008, mod
a)	Indeno[1,2,3-cd]pyren	0.74 mg/kg TS	0.03	45%	SS-ISO 18287:2008, mod
a)	Dibenzo[a,h]antracen	0.17 mg/kg TS	0.03	45%	SS-ISO 18287:2008, mod
a)	Naftalen	0.054 mg/kg TS	0.03	45%	SS-ISO 18287:2008, mod
a)	Acenaftylen	0.054 mg/kg TS	0.03	50%	SS-ISO 18287:2008, mod
a)	Acenaften	0.16 mg/kg TS	0.03	40%	SS-ISO 18287:2008, mod
a)	Fluoren	0.086 mg/kg TS	0.03	35%	SS-ISO 18287:2008, mod
a)	Fenantren	1.2 mg/kg TS	0.03	30%	SS-ISO 18287:2008, mod
a)	Antracen	0.38 mg/kg TS	0.03	30%	SS-ISO 18287:2008, mod
a)	Fluoranten	2.8 mg/kg TS	0.03	30%	SS-ISO 18287:2008, mod
a)	Pyren	2.2 mg/kg TS	0.03	25%	SS-ISO 18287:2008, mod
a)	Benzo[ghi]perylen	0.89 mg/kg TS	0.03	40%	SS-ISO 18287:2008, mod
a) Summeringer PAH					
a)	Sum karsinogene PAH	7.9 mg/kg TS			Internal Method Calculated from analyzed value
a)	Sum PAH(16) EPA	16 mg/kg TS			Internal Method Calculated from analyzed value
a) PCB(7)					
a)	PCB 28	< 0.0015 mg/kg TS	0.0015		SS-EN 16167:2018+AC:201 9 mod.
a)	PCB 52	< 0.0015 mg/kg TS	0.0015		SS-EN 16167:2018+AC:201 9 mod.
a)	PCB 101	< 0.0015 mg/kg TS	0.0015		SS-EN 16167:2018+AC:201 9 mod.
a)	PCB 118	< 0.0015 mg/kg TS	0.0015		SS-EN 16167:2018+AC:201 9 mod.
a)	PCB 138	< 0.0015 mg/kg TS	0.0015		SS-EN 16167:2018+AC:201 9 mod.
a)	PCB 153	< 0.0015 mg/kg TS	0.0015		SS-EN 16167:2018+AC:201 9 mod.
a)	PCB 180	< 0.0015 mg/kg TS	0.0015		SS-EN 16167:2018+AC:201

Tegnforklaring:

* Ikke omfattet av akkrediteringen LOQ: Kvantifiseringsgrense LOD: Deteksjonsgrense MU: Måleusikkerhet <: Mindre enn >: Større enn
nd: Not detected/ ikke påvist. Bakteriologiske resultater angitt som <1,<50 e.l. betyr «ikke påvist». Resultat «Påvist» betyr større enn LOQ/ LOD

Måleusikkerhet er angitt med dekningsfaktor k=2. Beslutningsregel for vurdering av om resultatet er utenfor grenseverdi/-området, er basert på enkle akseptkriterier «delt risiko» (w=0, <50% Probability of False Accept). Det henvises til www.eurofins.no for nærmere beskrivelse.

For mikrobiologiske analyser oppgis konfidensintervallet. Ytterligere opplysninger om måleusikkerhet fås ved henvendelse til laboratoriet.

Rapporten må ikke gjengis, unntatt i sin helhet, uten laboratoriets skriftlige godkjenning. Resultatene gjelder kun for de(n) undersøkte prøven(e).

Eurofins er ikke ansvarlig for informasjon oppgitt fra kunde, eller i de tilfeller hvor oppgitt informasjon kan påvirke gyldigheten til analyseresultatene.

Resultater gjelder prøven slik den ble mottatt hos laboratoriet.

a) Sum 7 PCB	nd			9 mod. SS-EN 16167:2018+AC:201 9 mod.
a) Total tørrstoff glødetap	3.0 % TS	0.1	20%	SS-EN 12879:2000
a) TOC				
a) Totalt organisk karbon (TOC)	1.7 % TS			Internal Method Calculated from analyzed value

Utførende laboratorium/ Underleverandør:

a)* Eurofins Environment Sweden AB (Lidköping), Box 887, Sjöhagsg. 3, SE-53119, Lidköping

a) Eurofins Environment Sweden AB (Lidköping), Box 887, Sjöhagsg. 3, SE-53119, Lidköping ISO/IEC 17025:2017 SWEDAC 1125,

Moss 09.07.2025

Stig Tjomsland

Kundeveileder (ASM)

Tegnforklaring:

* Ikke omfattet av akkrediteringen LOQ: Kvantifiseringsgrense LOD: Deteksjonsgrense MU: Måleusikkerhet <: Mindre enn >: Større enn
nd: Not detected/ ikke påvist. Bakteriologiske resultater angitt som <1, <50 e.l. betyr «ikke påvist». Resultat «Påvist» betyr større enn LOQ/ LOD

Måleusikkerhet er angitt med dekningsfaktor k=2. Beslutningsregel for vurdering av resultatet er utenfor grenseverdi/-området, er basert på enkle akseptkriterier «delt risiko» (w=0, <50% Probability of False Accept). Det henvises til www.eurofins.no for nærmere beskrivelse.

For mikrobiologiske analyser oppgis konfidensintervallet. Ytterligere opplysninger om måleusikkerhet fås ved henvendelse til laboratoriet.

Rapporten må ikke gjengis, unntatt i sin helhet, uten laboratoriets skriftlige godkjenning. Resultatene gjelder kun for de(n) undersøkte prøven(e).

Eurofins er ikke ansvarlig for informasjon oppgitt fra kunde, eller i de tilfeller hvor oppgitt informasjon kan påvirke gyldigheten til analyseresultatene.

Resultater gjelder prøven slik den ble mottatt hos laboratoriet.

Sweco Norge AS
 Statsminister Torpsvei 1A
 Borgenhaugen
 1738 Sarpsborg
 Attn: Hanna Gjessing

AR-25-MM-074337-01
EUNOMO-00469589

Prøvemottak: 02.07.2025

Temperatur:

Analyseperiode: 02.07.2025 10:00 -

08.07.2025 14:08

Referanse:

10228685-006 FMV-vest -

PGØ

ANALYSERAPPORT

Prøvenr.:	439-2025-07020905	Prøvetakingsdato:	01.07.2025		
Prøvetype:	Jord	Prøvetaker:			
Prøvemerkning:	M5 0-1 m	Analysestartdato:	02.07.2025		
Analyse	Resultat	Enhet	LOQ	MU	Metode
a) Tørrstoff - faste prøver					
a) Total tørrstoff	92.8	%	0.1	10%	SS-EN 12880:2000 mod.
a) Arsen (As)	2.1	mg/kg TS	0.97	30%	SS 28311:2017mod/SS-EN ISO 17294-2:2023
a) Bly (Pb)	41	mg/kg TS	0.97	25%	SS 28311:2017mod/SS-EN ISO 17294-2:2023
a) Kadmium (Cd)	< 0.20	mg/kg TS	0.2		SS 28311:2017mod/SS-EN ISO 17294-2:2023
a) Kobber (Cu)	32	mg/kg TS	0.48	25%	SS 28311:2017mod/SS-EN ISO 17294-2:2023
a) Krom (Cr)	11	mg/kg TS	0.48	35%	SS 28311:2017mod/SS-EN ISO 17294-2:2023
a) Kvikksølv (Hg)	0.22	mg/kg TS	0.0097	20%	SS 28311:2017mod/SS-EN ISO 17294-2:2023
a) Nikkel (Ni)	9.0	mg/kg TS	0.48	25%	SS 28311:2017mod/SS-EN ISO 17294-2:2023
a) Sink (Zn)	120	mg/kg TS	2.2	25%	SS 28311:2017mod/SS-EN ISO 17294-2:2023
a) Benzen	< 0.0035	mg/kg TS	0.0035		Internal Method EPA

Tegnforklaring:

* Ikke omfattet av akkrediteringen LOQ: Kvantifiseringsgrense LOD: Deteksjonsgrense MU: Måleusikkerhet <: Mindre enn >: Større enn
 nd: Not detected/ ikke påvist. Bakteriologiske resultater angitt som <1,<50 e.l. betyr «ikke påvist». Resultat «Påvist» betyr større enn LOQ/ LOD

Måleusikkerhet er angitt med dekningsfaktor k=2. Beslutningsregel for vurdering av om resultatet er utenfor grenseverdi/-området, er basert på enkle akseptkriterier «delt risiko» (w=0, <50% Probability of False Accept). Det henvises til www.eurofins.no for nærmere beskrivelse.

For mikrobiologiske analyser oppgis konfidensintervallet. Ytterligere opplysninger om måleusikkerhet fås ved henvendelse til laboratoriet.

Rapporten må ikke gjengis, unntatt i sin helhet, uten laboratoriets skriftlige godkjenning. Resultatene gjelder kun for de(n) undersøkte prøven(e).

Eurofins er ikke ansvarlig for informasjon oppgitt fra kunde, eller i de tilfeller hvor oppgitt informasjon kan påvirke gyldigheten til analyseresultatene.

Resultater gjelder prøven slik den ble mottatt hos laboratoriet.

				5021, LidMiljö.0A.01.09
a)	Toluen	< 0.10 mg/kg TS	0.1	Internal Method EPA 5021, LidMiljö.0A.01.09
a)	Etylbenzen	< 0.10 mg/kg TS	0.1	Internal Method EPA 5021, LidMiljö.0A.01.09
a)	m/p/o-Xylen	< 0.10 mg/kg TS	0.1	Internal Method EPA 5021, LidMiljö.0A.01.09
a)	THC >C5-C8	< 5.0 mg/kg TS	5	Internal Method EPA 5021, LidMiljö.0A.01.09
a)	THC >C8-C35			
a)	THC >C8-C10	< 5.0 mg/kg TS	5	SS-EN ISO 16703:2011 mod
a)	THC >C10-C12	< 5.0 mg/kg TS	5	SS-EN ISO 16703:2011 mod
a)	THC >C12-C16	< 5.0 mg/kg TS	5	SS-EN ISO 16703:2011 mod
a)	THC >C16-C35	110 mg/kg TS	20	30% SS-EN ISO 16703:2011 mod
a)	Sum THC C5-C35 og C12-C35			
a)	Sum THC (>C5-C35)	110 mg/kg TS	40	30% Internal Method Calculated from analyzed value
a)	SUM THC (>C12-C35)	110 mg/kg TS	25	30% Internal Method Calculated from analyzed value
a)	Alifater C5-C6	< 7.0 mg/kg TS	7	SPI 2011
a)	Alifater >C6-C8	< 7.0 mg/kg TS	7	SPI 2011
a)	Alifater >C8-C10	< 3.0 mg/kg TS	3	SPI 2011
a)	Alifater >C10-C12	< 5.0 mg/kg TS	5	SPI 2011
a)	Alifater >C12-C16	< 5.0 mg/kg TS	5	SPI 2011
a)	Alifater >C16-C35	16 mg/kg TS	10	30% SPI 2011
a)	Sum alifater C5-C35 og C12-C35			
a)	Alifater C5-C35	16 mg/kg TS	20	Internal Method Calculated from analyzed value
a)	Alifater >C12-C35	16 mg/kg TS	8	Internal Method Calculated from analyzed value
a)	Aromater >C8-C10	< 4.0 mg/kg TS	4	SPI 2011
a)	Aromater >C10-C16	< 0.90 mg/kg TS	0.9	SPI 2011
a)	Aromater >C16-C35	< 0.50 mg/kg TS	1	TK 535 N 012
a)	Methylchrysen/ benzo(a)anthracener	< 0.50 mg/kg TS	0.5	TK 535 N 012
a)	Methylpyrene/fluoranthense	< 0.50 mg/kg TS	0.5	TK 535 N 012
a)*	Alifater Oljetype			
a)*	Oljetype < C10	Utgår		Kalkulering
a)*	Oljetype > C10	ospec		Kalkulering
a)	PAH(16)			
a)	Benzo[a]antracen	0.23 mg/kg TS	0.03	30% SS-ISO 18287:2008,

Tegnforklaring:

* Ikke omfattet av akkrediteringen LOQ: Kvantifiseringsgrense LOD: Deteksjonsgrense MU: Måleusikkerhet <: Mindre enn >: Større enn
nd: Not detected/ ikke påvist. Bakteriologiske resultater angitt som <1,<50 e.l. betyr «ikke påvist». Resultat «Påvist» betyr større enn LOQ/ LOD

Måleusikkerhet er angitt med dekningsfaktor k=2. Beslutningsregel for vurdering av om resultatet er utenfor grenseverdi/-området, er basert på enkle akseptkriterier «delt risiko» (w=0, <50% Probability of False Accept). Det henvises til www.eurofins.no for nærmere beskrivelse.

For mikrobiologiske analyser oppgis konfidensintervallet. Ytterligere opplysninger om måleusikkerhet fås ved henvendelse til laboratoriet.

Rapporten må ikke gjengis, unntatt i sin helhet, uten laboratoriets skriftlige godkjenning. Resultatene gjelder kun for de(n) undersøkte prøven(e).

Eurofins er ikke ansvarlig for informasjon oppgitt fra kunde, eller i de tilfeller hvor oppgitt informasjon kan påvirke gyldigheten til analyseresultatene.

Resultater gjelder prøven slik den ble mottatt hos laboratoriet.

a)	Krysen/Trifenylen	0.19 mg/kg TS	0.03	35%	SS-ISO 18287:2008, mod
a)	Benzo(b,k)fluoranten	0.51 mg/kg TS	0.03	40%	SS-ISO 18287:2008, mod
a)	Benzo[a]pyren	0.33 mg/kg TS	0.03	35%	SS-ISO 18287:2008, mod
a)	Indeno[1,2,3-cd]pyren	0.15 mg/kg TS	0.03	45%	SS-ISO 18287:2008, mod
a)	Dibenzo[a,h]antracen	0.038 mg/kg TS	0.03	45%	SS-ISO 18287:2008, mod
a)	Naftalen	< 0.030 mg/kg TS	0.03		SS-ISO 18287:2008, mod
a)	Acenaftylen	< 0.030 mg/kg TS	0.03		SS-ISO 18287:2008, mod
a)	Acenaften	< 0.030 mg/kg TS	0.03		SS-ISO 18287:2008, mod
a)	Fluoren	< 0.030 mg/kg TS	0.03		SS-ISO 18287:2008, mod
a)	Fenantren	0.12 mg/kg TS	0.03	30%	SS-ISO 18287:2008, mod
a)	Antracen	0.031 mg/kg TS	0.03	30%	SS-ISO 18287:2008, mod
a)	Fluoranten	0.44 mg/kg TS	0.03	30%	SS-ISO 18287:2008, mod
a)	Pyren	0.36 mg/kg TS	0.03	25%	SS-ISO 18287:2008, mod
a)	Benzo[ghi]perylen	0.18 mg/kg TS	0.03	40%	SS-ISO 18287:2008, mod
a) Summeringer PAH					
a)	Sum karsinogene PAH	1.4 mg/kg TS			Internal Method Calculated from analyzed value
a)	Sum PAH(16) EPA	2.6 mg/kg TS			Internal Method Calculated from analyzed value
a) PCB(7)					
a)	PCB 28	< 0.0015 mg/kg TS	0.0015		SS-EN 16167:2018+AC:201 9 mod.
a)	PCB 52	< 0.0015 mg/kg TS	0.0015		SS-EN 16167:2018+AC:201 9 mod.
a)	PCB 101	< 0.0015 mg/kg TS	0.0015		SS-EN 16167:2018+AC:201 9 mod.
a)	PCB 118	< 0.0015 mg/kg TS	0.0015		SS-EN 16167:2018+AC:201 9 mod.
a)	PCB 138	< 0.0015 mg/kg TS	0.0015		SS-EN 16167:2018+AC:201 9 mod.
a)	PCB 153	< 0.0015 mg/kg TS	0.0015		SS-EN 16167:2018+AC:201 9 mod.
a)	PCB 180	< 0.0015 mg/kg TS	0.0015		SS-EN 16167:2018+AC:201

Tegnforklaring:

* Ikke omfattet av akkrediteringen LOQ: Kvantifiseringsgrense LOD: Deteksjonsgrense MU: Måleusikkerhet <: Mindre enn >: Større enn
 nd: Not detected/ ikke påvist. Bakteriologiske resultater angitt som <1, <50 e.l. betyr «ikke påvist». Resultat «Påvist» betyr større enn LOQ/ LOD

Måleusikkerhet er angitt med dekningsfaktor k=2. Beslutningsregel for vurdering av om resultatet er utenfor grenseverdi/-området, er basert på enkle akseptkriterier «delt risiko» (w=0, <50% Probability of False Accept). Det henvises til www.eurofins.no for nærmere beskrivelse.

For mikrobiologiske analyser oppgis konfidensintervallet. Ytterligere opplysninger om måleusikkerhet fås ved henvendelse til laboratoriet.

Rapporten må ikke gjengis, unntatt i sin helhet, uten laboratoriets skriftlige godkjenning. Resultatene gjelder kun for de(n) undersøkte prøven(e).

Eurofins er ikke ansvarlig for informasjon oppgitt fra kunde, eller i de tilfeller hvor oppgitt informasjon kan påvirke gyldigheten til analyseresultatene.

Resultater gjelder prøven slik den ble mottatt hos laboratoriet.



a) Sum 7 PCB	nd			9 mod. SS-EN 16167:2018+AC:201 9 mod.
a) Total tørrstoff glødetap	2.0 % TS	0.1	20%	SS-EN 12879:2000
a) TOC				
a) Totalt organisk karbon (TOC)	1.1 % TS			Internal Method Calculated from analyzed value

Utførende laboratorium/ Underleverandør:

a)* Eurofins Environment Sweden AB (Lidköping), Box 887, Sjötagsg. 3, SE-53119, Lidköping

a) Eurofins Environment Sweden AB (Lidköping), Box 887, Sjötagsg. 3, SE-53119, Lidköping ISO/IEC 17025:2017 SWEDAC 1125,

Moss 08.07.2025

Kundesenter - Eurofins Environment Testing Norway AS

Tegnforklaring:

* Ikke omfattet av akkrediteringen LOQ: Kvantifiseringsgrense LOD: Deteksjonsgrense MU: Måleusikkerhet <: Mindre enn >: Større enn
nd: Not detected/ ikke påvist. Bakteriologiske resultater angitt som <1, <50 e.l. betyr «ikke påvist». Resultat «Påvist» betyr større enn LOQ/ LOD

Måleusikkerhet er angitt med dekningsfaktor k=2. Beslutningsregel for vurdering av om resultatet er utenfor grenseverdi/-området, er basert på enkle akseptkriterier «delt risiko» (w=0, <50% Probability of False Accept). Det henvises til www.eurofins.no for nærmere beskrivelse.

For mikrobiologiske analyser oppgis konfidensintervallet. Ytterligere opplysninger om måleusikkerhet fås ved henvendelse til laboratoriet.

Rapporten må ikke gjengis, unntatt i sin helhet, uten laboratoriets skriftlige godkjenning. Resultatene gjelder kun for de(n) undersøkte prøven(e).

Eurofins er ikke ansvarlig for informasjon oppgitt fra kunde, eller i de tilfeller hvor oppgitt informasjon kan påvirke gyldigheten til analyseresultatene.

Resultater gjelder prøven slik den ble mottatt hos laboratoriet.

Sweco Norge AS
 Statsminister Torpsvei 1A
 Borgenhaugen
 1738 Sarpsborg
 Attn: Hanna Gjessing

ANALYSERAPPORT

Prøvenr.:	439-2025-07020906	Prøvetakingsdato:	01.07.2025		
Prøvetype:	Jord	Prøvetaker:			
Prøvemerkning:	M5 1-2 m	Analysestartdato:	02.07.2025		
Analyse	Resultat	Enhet	LOQ	MU	Metode
a) Tørrstoff - faste prøver					
a) Total tørrstoff	55.8	%	0.1	10%	SS-EN 12880:2000 mod.
a) Arsen (As)	20	mg/kg TS	1.6	30%	SS 28311:2017mod/SS-EN ISO 17294-2:2023
a) Bly (Pb)	670	mg/kg TS	1.6	25%	SS 28311:2017mod/SS-EN ISO 17294-2:2023
a) Kadmium (Cd)	1.7	mg/kg TS	0.32	25%	SS 28311:2017mod/SS-EN ISO 17294-2:2023
a) Kobber (Cu)	270	mg/kg TS	0.81	25%	SS 28311:2017mod/SS-EN ISO 17294-2:2023
a) Krom (Cr)	24	mg/kg TS	0.81	35%	SS 28311:2017mod/SS-EN ISO 17294-2:2023
a) Kvikksølv (Hg)	0.94	mg/kg TS	0.016	20%	SS 28311:2017mod/SS-EN ISO 17294-2:2023
a) Nikkel (Ni)	33	mg/kg TS	0.81	25%	SS 28311:2017mod/SS-EN ISO 17294-2:2023
a) Sink (Zn)	1300	mg/kg TS	3.6	25%	SS 28311:2017mod/SS-EN ISO 17294-2:2023
a) Benzen	0.0049	mg/kg TS	0.0035	30%	Internal Method EPA

Tegnforklaring:

 * Ikke omfattet av akkrediteringen LOQ: Kvantifiseringsgrense LOD: Deteksjonsgrense MU: Måleusikkerhet <: Mindre enn >: Større enn
 nd: Not detected/ ikke påvist. Bakteriologiske resultater angitt som <1,<50 e.l. betyr «ikke påvist». Resultat «Påvist» betyr større enn LOQ/ LOD

Måleusikkerhet er angitt med dekningsfaktor k=2. Beslutningsregel for vurdering av om resultatet er utenfor grenseverdi/-området, er basert på enkle akseptkriterier «delt risiko» (w=0, <50% Probability of False Accept). Det henvises til www.eurofins.no for nærmere beskrivelse.

For mikrobiologiske analyser oppgis konfidensintervallet. Ytterligere opplysninger om måleusikkerhet fås ved henvendelse til laboratoriet.

Rapporten må ikke gjengis, unntatt i sin helhet, uten laboratoriets skriftlige godkjenning. Resultatene gjelder kun for de(n) undersøkte prøven(e).

Eurofins er ikke ansvarlig for informasjon oppgitt fra kunde, eller i de tilfeller hvor oppgitt informasjon kan påvirke gyldigheten til analyseresultatene.

Resultater gjelder prøven slik den ble mottatt hos laboratoriet.

				5021, LidMiljö.0A.01.09
a)	Toluen	< 0.10 mg/kg TS	0.1	Internal Method EPA 5021, LidMiljö.0A.01.09
a)	Etylbenzen	< 0.10 mg/kg TS	0.1	Internal Method EPA 5021, LidMiljö.0A.01.09
a)	m/p/o-Xylen	< 0.10 mg/kg TS	0.1	Internal Method EPA 5021, LidMiljö.0A.01.09
a)	THC >C5-C8	< 5.0 mg/kg TS	5	Internal Method EPA 5021, LidMiljö.0A.01.09
a)	THC >C8-C35			
a)	THC >C8-C10	< 5.0 mg/kg TS	5	SS-EN ISO 16703:2011 mod
a)	THC >C10-C12	11 mg/kg TS	5	30% SS-EN ISO 16703:2011 mod
a)	THC >C12-C16	96 mg/kg TS	5	30% SS-EN ISO 16703:2011 mod
a)	THC >C16-C35	1900 mg/kg TS	20	30% SS-EN ISO 16703:2011 mod
a)	Sum THC C5-C35 og C12-C35			
a)	Sum THC (>C5-C35)	2000 mg/kg TS	40	30% Internal Method Calculated from analyzed value
a)	SUM THC (>C12-C35)	2000 mg/kg TS	25	30% Internal Method Calculated from analyzed value
a)	Alifater C5-C6	< 7.0 mg/kg TS	7	SPI 2011
a)	Alifater >C6-C8	< 7.0 mg/kg TS	7	SPI 2011
a)	Alifater >C8-C10	< 3.0 mg/kg TS	3	SPI 2011
a)	Alifater >C10-C12	< 5.0 mg/kg TS	5	SPI 2011
a)	Alifater >C12-C16	5.9 mg/kg TS	5	30% SPI 2011
a)	Alifater >C16-C35	120 mg/kg TS	10	30% SPI 2011
a)	Sum alifater C5-C35 og C12-C35			
a)	Alifater C5-C35	130 mg/kg TS	20	Internal Method Calculated from analyzed value
a)	Alifater >C12-C35	130 mg/kg TS	8	Internal Method Calculated from analyzed value
a)	Aromater >C8-C10	< 4.0 mg/kg TS	4	SPI 2011
a)	Aromater >C10-C16	45 mg/kg TS	0.9	35% SPI 2011
a)	Aromater >C16-C35	64 mg/kg TS	1	TK 535 N 012
a)	Methylchrysen/ benzo(a)anthracener	22 mg/kg TS	0.5	30% TK 535 N 012
a)	Methylpyrene/fluoranthense	42 mg/kg TS	0.5	35% TK 535 N 012
a)*	Alifater Oljetype			
a)*	Oljetype < C10	Ospec		Kalkulering
a)*	Oljetype > C10	ospec		Kalkulering
a)	PAH(16)			
a)	Benzo[a]antracen	30 mg/kg TS	0.03	30% SS-ISO 18287:2008,

Tegnforklaring:

* Ikke omfattet av akkrediteringen LOQ: Kvantifiseringsgrense LOD: Deteksjonsgrense MU: Måleusikkerhet <: Mindre enn >: Større enn
nd: Not detected/ ikke påvist. Bakteriologiske resultater angitt som <1, <50 e.l. betyr «ikke påvist». Resultat «Påvist» betyr større enn LOQ/ LOD

Måleusikkerhet er angitt med dekningsfaktor k=2. Beslutningsregel for vurdering av om resultatet er utenfor grenseverdi/-området, er basert på enkle akseptkriterier «delt risiko» (w=0, <50% Probability of False Accept). Det henvises til www.eurofins.no for nærmere beskrivelse.

For mikrobiologiske analyser oppgis konfidensintervallet. Ytterligere opplysninger om måleusikkerhet fås ved henvendelse til laboratoriet.

Rapporten må ikke gjengis, unntatt i sin helhet, uten laboratoriets skriftlige godkjenning. Resultatene gjelder kun for de(n) undersøkte prøven(e).

Eurofins er ikke ansvarlig for informasjon oppgitt fra kunde, eller i de tilfeller hvor oppgitt informasjon kan påvirke gyldigheten til analyseresultatene.

Resultater gjelder prøven slik den ble mottatt hos laboratoriet.

a)	Krysen/Trifenylen	26 mg/kg TS	0.03	35%	mod SS-ISO 18287:2008, mod
a)	Benzo(b,k)fluoranten	54 mg/kg TS	0.03	40%	SS-ISO 18287:2008, mod
a)	Benzo[a]pyren	36 mg/kg TS	0.03	35%	SS-ISO 18287:2008, mod
a)	Indeno[1,2,3-cd]pyren	13 mg/kg TS	0.03	45%	SS-ISO 18287:2008, mod
a)	Dibenzo[a,h]antracen	3.0 mg/kg TS	0.03	45%	SS-ISO 18287:2008, mod
a)	Naftalen	0.75 mg/kg TS	0.03	45%	SS-ISO 18287:2008, mod
a)	Acenaftylen	3.9 mg/kg TS	0.03	50%	SS-ISO 18287:2008, mod
a)	Acenaften	5.4 mg/kg TS	0.03	40%	SS-ISO 18287:2008, mod
a)	Fluoren	13 mg/kg TS	0.03	35%	SS-ISO 18287:2008, mod
a)	Fenantren	66 mg/kg TS	0.03	30%	SS-ISO 18287:2008, mod
a)	Antracen	32 mg/kg TS	0.03	30%	SS-ISO 18287:2008, mod
a)	Fluoranten	100 mg/kg TS	0.03	30%	SS-ISO 18287:2008, mod
a)	Pyren	79 mg/kg TS	0.03	25%	SS-ISO 18287:2008, mod
a)	Benzo[ghi]perylen	14 mg/kg TS	0.03	40%	SS-ISO 18287:2008, mod
a) Summeringer PAH					
a)	Sum karsinogene PAH	160 mg/kg TS			Internal Method Calculated from analyzed value
a)	Sum PAH(16) EPA	480 mg/kg TS			Internal Method Calculated from analyzed value
a) PCB(7)					
a)	PCB 28	< 0.0015 mg/kg TS	0.0015		SS-EN 16167:2018+AC:201 9 mod.
a)	PCB 52	< 0.0015 mg/kg TS	0.0015		SS-EN 16167:2018+AC:201 9 mod.
a)	PCB 101	0.0026 mg/kg TS	0.0015	45%	SS-EN 16167:2018+AC:201 9 mod.
a)	PCB 118	< 0.0015 mg/kg TS	0.0015		SS-EN 16167:2018+AC:201 9 mod.
a)	PCB 138	0.010 mg/kg TS	0.0015	50%	SS-EN 16167:2018+AC:201 9 mod.
a)	PCB 153	0.011 mg/kg TS	0.0015	45%	SS-EN 16167:2018+AC:201 9 mod.
a)	PCB 180	0.0071 mg/kg TS	0.0015	50%	SS-EN 16167:2018+AC:201

Tegnforklaring:

* Ikke omfattet av akkrediteringen LOQ: Kvantifiseringsgrense LOD: Deteksjonsgrense MU: Måleusikkerhet <: Mindre enn >: Større enn
 nd: Not detected/ ikke påvist. Bakteriologiske resultater angitt som <1,<50 e.l. betyr «ikke påvist». Resultat «Påvist» betyr større enn LOQ/ LOD

Måleusikkerhet er angitt med dekningsfaktor k=2. Beslutningsregel for vurdering av om resultatet er utenfor grenseverdi/-området, er basert på enkle akseptkriterier «delt risiko» (w=0, <50% Probability of False Accept). Det henvises til www.eurofins.no for nærmere beskrivelse.

For mikrobiologiske analyser oppgis konfidensintervallet. Ytterligere opplysninger om måleusikkerhet fås ved henvendelse til laboratoriet.

Rapporten må ikke gjengis, unntatt i sin helhet, uten laboratoriets skriftlige godkjenning. Resultatene gjelder kun for de(n) undersøkte prøven(e).

Eurofins er ikke ansvarlig for informasjon oppgitt fra kunde, eller i de tilfeller hvor oppgitt informasjon kan påvirke gyldigheten til analyseresultatene.

Resultater gjelder prøven slik den ble mottatt hos laboratoriet.

a) Sum 7 PCB	0.031 mg/kg TS	0.0052		9 mod. SS-EN 16167:2018+AC:201 9 mod.
a) Total tørrstoff glødetap	15.1 % TS	0.1	20%	SS-EN 12879:2000
a) TOC				
a) Totalt organisk karbon (TOC)	8.6 % TS			Internal Method Calculated from analyzed value

Utførende laboratorium/ Underleverandør:

a)* Eurofins Environment Sweden AB (Lidköping), Box 887, Sjötagsg. 3, SE-53119, Lidköping

a) Eurofins Environment Sweden AB (Lidköping), Box 887, Sjötagsg. 3, SE-53119, Lidköping ISO/IEC 17025:2017 SWEDAC 1125,

Moss 09.07.2025

Stig Tjomsland

Kundeveileder (ASM)

Tegnforklaring:

* Ikke omfattet av akkrediteringen LOQ: Kvantifiseringsgrense LOD: Deteksjonsgrense MU: Måleusikkerhet <: Mindre enn >: Større enn
nd: Not detected/ ikke påvist. Bakteriologiske resultater angitt som <1, <50 e.l. betyr «ikke påvist». Resultat «Påvist» betyr større enn LOQ/ LOD

Måleusikkerhet er angitt med dekningsfaktor k=2. Beslutningsregel for vurdering av resultatet er utenfor grenseverdi/-området, er basert på enkle akseptkriterier «delt risiko» (w=0, <50% Probability of False Accept). Det henvises til www.eurofins.no for nærmere beskrivelse.

For mikrobiologiske analyser oppgis konfidensintervallet. Ytterligere opplysninger om måleusikkerhet fås ved henvendelse til laboratoriet.

Rapporten må ikke gjengis, unntatt i sin helhet, uten laboratoriets skriftlige godkjenning. Resultatene gjelder kun for de(n) undersøkte prøven(e).

Eurofins er ikke ansvarlig for informasjon oppgitt fra kunde, eller i de tilfeller hvor oppgitt informasjon kan påvirke gyldigheten til analyseresultatene.

Resultater gjelder prøven slik den ble mottatt hos laboratoriet.

Sweco Norge AS
 Statsminister Torpsvei 1A
 Borgenhaugen
 1738 Sarpsborg
 Attn: Hanna Gjessing

AR-25-MM-074162-01
EUNOMO-00469589

 Prøvemottak: 02.07.2025
 Temperatur:
 Analyseperiode: 02.07.2025 10:00 -
 08.07.2025 12:14

 Referanse: 10228685-006 FMV-vest -
 PGØ

ANALYSERAPPORT

Prøvenr.:	439-2025-07020907	Prøvetakingsdato:	01.07.2025		
Prøvetype:	Jord	Prøvetaker:			
Prøvemerkning:	M5 2-3 m	Analysestartdato:	02.07.2025		
Analyse	Resultat	Enhet	LOQ	MU	Metode
a) Tørrstoff - faste prøver					
a) Total tørrstoff	71.2	%	0.1	10%	SS-EN 12880:2000 mod.
a) Arsen (As)	4.5	mg/kg TS	1.3	30%	SS 28311:2017mod/SS-EN ISO 17294-2:2023
a) Bly (Pb)	41	mg/kg TS	1.3	25%	SS 28311:2017mod/SS-EN ISO 17294-2:2023
a) Kadmium (Cd)	< 0.26	mg/kg TS	0.26		SS 28311:2017mod/SS-EN ISO 17294-2:2023
a) Kobber (Cu)	27	mg/kg TS	0.63	25%	SS 28311:2017mod/SS-EN ISO 17294-2:2023
a) Krom (Cr)	23	mg/kg TS	0.63	35%	SS 28311:2017mod/SS-EN ISO 17294-2:2023
a) Kvikksølv (Hg)	0.079	mg/kg TS	0.013	20%	SS 28311:2017mod/SS-EN ISO 17294-2:2023
a) Nikkel (Ni)	23	mg/kg TS	0.63	25%	SS 28311:2017mod/SS-EN ISO 17294-2:2023
a) Sink (Zn)	110	mg/kg TS	2.8	25%	SS 28311:2017mod/SS-EN ISO 17294-2:2023
a) Benzen	< 0.0035	mg/kg TS	0.0035		Internal Method EPA

Tegnforklaring:

 * Ikke omfattet av akkrediteringen LOQ: Kvantifiseringsgrense LOD: Deteksjonsgrense MU: Måleusikkerhet <: Mindre enn >: Større enn
 nd: Not detected/ ikke påvist. Bakteriologiske resultater angitt som <1,<50 e.l. betyr «ikke påvist». Resultat «Påvist» betyr større enn LOQ/ LOD

Måleusikkerhet er angitt med dekningsfaktor k=2. Beslutningsregel for vurdering av om resultatet er utenfor grenseverdi/-området, er basert på enkle akseptkriterier «delt risiko» (w=0, <50% Probability of False Accept). Det henvises til www.eurofins.no for nærmere beskrivelse.

For mikrobiologiske analyser oppgis konfidensintervallet. Ytterligere opplysninger om måleusikkerhet fås ved henvendelse til laboratoriet.

Rapporten må ikke gjengis, unntatt i sin helhet, uten laboratoriets skriftlige godkjenning. Resultatene gjelder kun for de(n) undersøkte prøven(e).

Eurofins er ikke ansvarlig for informasjon oppgitt fra kunde, eller i de tilfeller hvor oppgitt informasjon kan påvirke gyldigheten til analyseresultatene.

Resultater gjelder prøven slik den ble mottatt hos laboratoriet.

				5021, LidMiljö.0A.01.09
a)	Toluen	< 0.10 mg/kg TS	0.1	Internal Method EPA 5021, LidMiljö.0A.01.09
a)	Etylbenzen	< 0.10 mg/kg TS	0.1	Internal Method EPA 5021, LidMiljö.0A.01.09
a)	m/p/o-Xylen	< 0.10 mg/kg TS	0.1	Internal Method EPA 5021, LidMiljö.0A.01.09
a)	THC >C5-C8	< 5.0 mg/kg TS	5	Internal Method EPA 5021, LidMiljö.0A.01.09
a)	THC >C8-C35			
a)	THC >C8-C10	< 5.0 mg/kg TS	5	SS-EN ISO 16703:2011 mod
a)	THC >C10-C12	< 5.0 mg/kg TS	5	SS-EN ISO 16703:2011 mod
a)	THC >C12-C16	< 5.0 mg/kg TS	5	SS-EN ISO 16703:2011 mod
a)	THC >C16-C35	31 mg/kg TS	20	30% SS-EN ISO 16703:2011 mod
a)	Sum THC C5-C35 og C12-C35			
a)	Sum THC (>C5-C35)	31 mg/kg TS	40	30% Internal Method Calculated from analyzed value
a)	SUM THC (>C12-C35)	31 mg/kg TS	25	30% Internal Method Calculated from analyzed value
a)	Alifater C5-C6	< 7.0 mg/kg TS	7	SPI 2011
a)	Alifater >C6-C8	< 7.0 mg/kg TS	7	SPI 2011
a)	Alifater >C8-C10	< 3.0 mg/kg TS	3	SPI 2011
a)	Alifater >C10-C12	< 5.0 mg/kg TS	5	SPI 2011
a)	Alifater >C12-C16	< 5.0 mg/kg TS	5	SPI 2011
a)	Alifater >C16-C35	< 10 mg/kg TS	10	SPI 2011
a)	Sum alifater C5-C35 og C12-C35			
a)	Alifater C5-C35	nd		Internal Method Calculated from analyzed value
a)	Alifater >C12-C35	nd		Internal Method Calculated from analyzed value
a)	Aromater >C8-C10	< 4.0 mg/kg TS	4	SPI 2011
a)	Aromater >C10-C16	< 0.90 mg/kg TS	0.9	SPI 2011
a)	Aromater >C16-C35	< 0.50 mg/kg TS	1	TK 535 N 012
a)	Methylchrysen/ benzo(a)anthracener	< 0.50 mg/kg TS	0.5	TK 535 N 012
a)	Methylpyrene/fluoranthense	< 0.50 mg/kg TS	0.5	TK 535 N 012
a)*	Alifater Oljetype			
a)*	Oljetype < C10	Utgår		Kalkulering
a)*	Oljetype > C10	Utgår		Kalkulering
a)	PAH(16)			
a)	Benzo[a]antracen	0.22 mg/kg TS	0.03	30% SS-ISO 18287:2008,

Tegnforklaring:

* Ikke omfattet av akkrediteringen LOQ: Kvantifiseringsgrense LOD: Deteksjonsgrense MU: Måleusikkerhet <: Mindre enn >: Større enn
nd: Not detected/ ikke påvist. Bakteriologiske resultater angitt som <1,<50 e.l. betyr «ikke påvist». Resultat «Påvist» betyr større enn LOQ/ LOD

Måleusikkerhet er angitt med dekningsfaktor k=2. Beslutningsregel for vurdering av om resultatet er utenfor grenseverdi/-området, er basert på enkle akseptkriterier «delt risiko» (w=0, <50% Probability of False Accept). Det henvises til www.eurofins.no for nærmere beskrivelse.

For mikrobiologiske analyser oppgis konfidensintervallet. Ytterligere opplysninger om måleusikkerhet fås ved henvendelse til laboratoriet.

Rapporten må ikke gjengis, unntatt i sin helhet, uten laboratoriets skriftlige godkjenning. Resultatene gjelder kun for de(n) undersøkte prøven(e).

Eurofins er ikke ansvarlig for informasjon oppgitt fra kunde, eller i de tilfeller hvor oppgitt informasjon kan påvirke gyldigheten til analyseresultatene.

Resultater gjelder prøven slik den ble mottatt hos laboratoriet.

a)	Krysen/Trifenylen	0.15 mg/kg TS	0.03	35%	SS-ISO 18287:2008, mod
a)	Benzo(b,k)fluoranten	0.41 mg/kg TS	0.03	40%	SS-ISO 18287:2008, mod
a)	Benzo[a]pyren	0.31 mg/kg TS	0.03	35%	SS-ISO 18287:2008, mod
a)	Indeno[1,2,3-cd]pyren	0.11 mg/kg TS	0.03	45%	SS-ISO 18287:2008, mod
a)	Dibenzo[a,h]antracen	< 0.030 mg/kg TS	0.03		SS-ISO 18287:2008, mod
a)	Naftalen	< 0.030 mg/kg TS	0.03		SS-ISO 18287:2008, mod
a)	Acenaftylen	< 0.030 mg/kg TS	0.03		SS-ISO 18287:2008, mod
a)	Acenaften	< 0.030 mg/kg TS	0.03		SS-ISO 18287:2008, mod
a)	Fluoren	0.034 mg/kg TS	0.03	35%	SS-ISO 18287:2008, mod
a)	Fenantren	0.15 mg/kg TS	0.03	30%	SS-ISO 18287:2008, mod
a)	Antracen	0.11 mg/kg TS	0.03	30%	SS-ISO 18287:2008, mod
a)	Fluoranten	0.53 mg/kg TS	0.03	30%	SS-ISO 18287:2008, mod
a)	Pyren	0.43 mg/kg TS	0.03	25%	SS-ISO 18287:2008, mod
a)	Benzo[ghi]perylen	0.15 mg/kg TS	0.03	40%	SS-ISO 18287:2008, mod
a) Summeringer PAH					
a)	Sum karsinogene PAH	1.2 mg/kg TS			Internal Method Calculated from analyzed value
a)	Sum PAH(16) EPA	2.6 mg/kg TS			Internal Method Calculated from analyzed value
a) PCB(7)					
a)	PCB 28	< 0.0015 mg/kg TS	0.0015		SS-EN 16167:2018+AC:201 9 mod.
a)	PCB 52	< 0.0015 mg/kg TS	0.0015		SS-EN 16167:2018+AC:201 9 mod.
a)	PCB 101	< 0.0015 mg/kg TS	0.0015		SS-EN 16167:2018+AC:201 9 mod.
a)	PCB 118	< 0.0015 mg/kg TS	0.0015		SS-EN 16167:2018+AC:201 9 mod.
a)	PCB 138	< 0.0015 mg/kg TS	0.0015		SS-EN 16167:2018+AC:201 9 mod.
a)	PCB 153	< 0.0015 mg/kg TS	0.0015		SS-EN 16167:2018+AC:201 9 mod.
a)	PCB 180	< 0.0015 mg/kg TS	0.0015		SS-EN 16167:2018+AC:201

Tegnforklaring:

* Ikke omfattet av akkrediteringen LOQ: Kvantifiseringsgrense LOD: Deteksjonsgrense MU: Måleusikkerhet <: Mindre enn >: Større enn
nd: Not detected/ ikke påvist. Bakteriologiske resultater angitt som <1,<50 e.l. betyr «ikke påvist». Resultat «Påvist» betyr større enn LOQ/ LOD

Måleusikkerhet er angitt med dekningsfaktor k=2. Beslutningsregel for vurdering av om resultatet er utenfor grenseverdi/-området, er basert på enkle akseptkriterier «delt risiko» (w=0, <50% Probability of False Accept). Det henvises til www.eurofins.no for nærmere beskrivelse.

For mikrobiologiske analyser oppgis konfidensintervallet. Ytterligere opplysninger om måleusikkerhet fås ved henvendelse til laboratoriet.

Rapporten må ikke gjengis, unntatt i sin helhet, uten laboratoriets skriftlige godkjenning. Resultatene gjelder kun for de(n) undersøkte prøven(e).

Eurofins er ikke ansvarlig for informasjon oppgitt fra kunde, eller i de tilfeller hvor oppgitt informasjon kan påvirke gyldigheten til analyseresultatene.

Resultater gjelder prøven slik den ble mottatt hos laboratoriet.



a) Sum 7 PCB	nd			9 mod. SS-EN 16167:2018+AC:201 9 mod.
a) Total tørrstoff glødetap	3.0 % TS	0.1	20%	SS-EN 12879:2000
a) TOC				
a) Totalt organisk karbon (TOC)	1.7 % TS			Internal Method Calculated from analyzed value

Utførende laboratorium/ Underleverandør:

a)* Eurofins Environment Sweden AB (Lidköping), Box 887, Sjöhagsg. 3, SE-53119, Lidköping

a) Eurofins Environment Sweden AB (Lidköping), Box 887, Sjöhagsg. 3, SE-53119, Lidköping ISO/IEC 17025:2017 SWEDAC 1125,

Moss 08.07.2025

Kundesenter - Eurofins Environment Testing Norway AS

Tegnforklaring:

* Ikke omfattet av akkrediteringen LOQ: Kvantifiseringsgrense LOD: Deteksjonsgrense MU: Måleusikkerhet <: Mindre enn >: Større enn
nd: Not detected/ ikke påvist. Bakteriologiske resultater angitt som <1, <50 e.l. betyr «ikke påvist». Resultat «Påvist» betyr større enn LOQ/ LOD

Måleusikkerhet er angitt med dekningsfaktor k=2. Beslutningsregel for vurdering av om resultatet er utenfor grenseverdi/-området, er basert på enkle akseptkriterier «delt risiko» (w=0, <50% Probability of False Accept). Det henvises til www.eurofins.no for nærmere beskrivelse.

For mikrobiologiske analyser oppgis konfidensintervallet. Ytterligere opplysninger om måleusikkerhet fås ved henvendelse til laboratoriet.

Rapporten må ikke gjengis, unntatt i sin helhet, uten laboratoriets skriftlige godkjenning. Resultatene gjelder kun for de(n) undersøkte prøven(e).

Eurofins er ikke ansvarlig for informasjon oppgitt fra kunde, eller i de tilfeller hvor oppgitt informasjon kan påvirke gyldigheten til analyseresultatene.

Resultater gjelder prøven slik den ble mottatt hos laboratoriet.

Sweco Norge AS
 Statsminister Torpsvei 1A
 Borgenhaugen
 1738 Sarpsborg
Attn: Hanna Gjessing

AR-25-MM-074347-01
EUNOMO-00469589

Prøvemottak: 02.07.2025

Temperatur:

 Analyseperiode: 02.07.2025 10:00 -
 08.07.2025 14:09

 Referanse: 10228685-006 FMV-vest -
 PGØ

ANALYSERAPPORT

Prøvenr.:	439-2025-07020908	Prøvetakingsdato:	01.07.2025		
Prøvetype:	Jord	Prøvetaker:			
Prøvemerkning:	M17 0-1 m	Analysestartdato:	02.07.2025		
Analyse	Resultat	Enhet	LOQ	MU	Metode
a) Tørrstoff - faste prøver					
a) Total tørrstoff	97.5	%	0.1	10%	SS-EN 12880:2000 mod.
a) Arsen (As)	2.1	mg/kg TS	0.92	30%	SS 28311:2017mod/SS-EN ISO 17294-2:2023
a) Bly (Pb)	55	mg/kg TS	0.92	25%	SS 28311:2017mod/SS-EN ISO 17294-2:2023
a) Kadmium (Cd)	< 0.19	mg/kg TS	0.19		SS 28311:2017mod/SS-EN ISO 17294-2:2023
a) Kobber (Cu)	32	mg/kg TS	0.46	25%	SS 28311:2017mod/SS-EN ISO 17294-2:2023
a) Krom (Cr)	17	mg/kg TS	0.46	35%	SS 28311:2017mod/SS-EN ISO 17294-2:2023
a) Kvikksølv (Hg)	0.14	mg/kg TS	0.0092	20%	SS 28311:2017mod/SS-EN ISO 17294-2:2023
a) Nikkel (Ni)	11	mg/kg TS	0.46	25%	SS 28311:2017mod/SS-EN ISO 17294-2:2023
a) Sink (Zn)	86	mg/kg TS	2.1	25%	SS 28311:2017mod/SS-EN ISO 17294-2:2023
a) Benzen	< 0.0035	mg/kg TS	0.0035		Internal Method EPA

Tegnforklaring:

* Ikke omfattet av akkrediteringen LOQ: Kvantifiseringsgrense LOD: Deteksjonsgrense MU: Måleusikkerhet <: Mindre enn >: Større enn
 nd: Not detected/ ikke påvist. Bakteriologiske resultater angitt som <1,<50 e.l. betyr «ikke påvist». Resultat «Påvist» betyr større enn LOQ/ LOD

Måleusikkerhet er angitt med dekningsfaktor k=2. Beslutningsregel for vurdering av om resultatet er utenfor grenseverdi/-området, er basert på enkle akseptkriterier «delt risiko» (w=0, <50% Probability of False Accept). Det henvises til www.eurofins.no for nærmere beskrivelse.

For mikrobiologiske analyser oppgis konfidensintervallet. Ytterligere opplysninger om måleusikkerhet fås ved henvendelse til laboratoriet.

Rapporten må ikke gjengis, unntatt i sin helhet, uten laboratoriets skriftlige godkjenning. Resultatene gjelder kun for de(n) undersøkte prøven(e).

Eurofins er ikke ansvarlig for informasjon oppgitt fra kunde, eller i de tilfeller hvor oppgitt informasjon kan påvirke gyldigheten til analyseresultatene.

Resultater gjelder prøven slik den ble mottatt hos laboratoriet.

				5021, LidMiljö.0A.01.09
a)	Toluen	< 0.10 mg/kg TS	0.1	Internal Method EPA 5021, LidMiljö.0A.01.09
a)	Etylbenzen	< 0.10 mg/kg TS	0.1	Internal Method EPA 5021, LidMiljö.0A.01.09
a)	m/p/o-Xylen	< 0.10 mg/kg TS	0.1	Internal Method EPA 5021, LidMiljö.0A.01.09
a)	THC >C5-C8	< 5.0 mg/kg TS	5	Internal Method EPA 5021, LidMiljö.0A.01.09
a)	THC >C8-C35			
a)	THC >C8-C10	< 5.0 mg/kg TS	5	SS-EN ISO 16703:2011 mod
a)	THC >C10-C12	< 5.0 mg/kg TS	5	SS-EN ISO 16703:2011 mod
a)	THC >C12-C16	17 mg/kg TS	5	30% SS-EN ISO 16703:2011 mod
a)	THC >C16-C35	550 mg/kg TS	20	30% SS-EN ISO 16703:2011 mod
a)	Sum THC C5-C35 og C12-C35			
a)	Sum THC (>C5-C35)	570 mg/kg TS	40	30% Internal Method Calculated from analyzed value
a)	SUM THC (>C12-C35)	570 mg/kg TS	25	30% Internal Method Calculated from analyzed value
a)	Alifater C5-C6	< 7.0 mg/kg TS	7	SPI 2011
a)	Alifater >C6-C8	< 7.0 mg/kg TS	7	SPI 2011
a)	Alifater >C8-C10	< 3.0 mg/kg TS	3	SPI 2011
a)	Alifater >C10-C12	< 7.8 mg/kg TS	5	SPI 2011
a)	Alifater >C12-C16	< 7.8 mg/kg TS	5	SPI 2011
a)	Alifater >C16-C35	140 mg/kg TS	10	30% SPI 2011
a)	Sum alifater C5-C35 og C12-C35			
a)	Alifater C5-C35	140 mg/kg TS	20	Internal Method Calculated from analyzed value
a)	Alifater >C12-C35	140 mg/kg TS	8	Internal Method Calculated from analyzed value
a)	Aromater >C8-C10	< 4.0 mg/kg TS	4	SPI 2011
a)	Aromater >C10-C16	< 1.6 mg/kg TS	0.9	SPI 2011
a)	Aromater >C16-C35	< 0.78 mg/kg TS	1	TK 535 N 012
a)	Methylchrysen/ benzo(a)anthracener	< 0.78 mg/kg TS	0.5	TK 535 N 012
a)	Methylpyrene/fluoranthense	< 0.78 mg/kg TS	0.5	TK 535 N 012
a)*	Alifater Oljetype			
a)*	Oljetype < C10	Utgår		Kalkulering
a)*	Oljetype > C10	ospec		Kalkulering
a)	PAH(16)			
a)	Benzo[a]antracen	< 0.052 mg/kg TS	0.03	SS-ISO 18287:2008,

Tegnforklaring:

* Ikke omfattet av akkrediteringen LOQ: Kvantifiseringsgrense LOD: Deteksjonsgrense MU: Måleusikkerhet <: Mindre enn >: Større enn
nd: Not detected/ ikke påvist. Bakteriologiske resultater angitt som <1,<50 e.l. betyr «ikke påvist». Resultat «Påvist» betyr større enn LOQ/ LOD

Måleusikkerhet er angitt med dekningsfaktor k=2. Beslutningsregel for vurdering av om resultatet er utenfor grenseverdi/-området, er basert på enkle akseptkriterier «delt risiko» (w=0, <50% Probability of False Accept). Det henvises til www.eurofins.no for nærmere beskrivelse.

For mikrobiologiske analyser oppgis konfidensintervallet. Ytterligere opplysninger om måleusikkerhet fås ved henvendelse til laboratoriet.

Rapporten må ikke gjengis, unntatt i sin helhet, uten laboratoriets skriftlige godkjenning. Resultatene gjelder kun for de(n) undersøkte prøven(e).

Eurofins er ikke ansvarlig for informasjon oppgitt fra kunde, eller i de tilfeller hvor oppgitt informasjon kan påvirke gyldigheten til analyseresultatene.

Resultater gjelder prøven slik den ble mottatt hos laboratoriet.

a)	Krysen/Trifenylen	< 0.052 mg/kg TS	0.03		mod SS-ISO 18287:2008, mod
a)	Benzo(b,k)fluoranten	0.11 mg/kg TS	0.03	40%	SS-ISO 18287:2008, mod
a)	Benzo[a]pyren	0.053 mg/kg TS	0.03	35%	SS-ISO 18287:2008, mod
a)	Indeno[1,2,3-cd]pyren	< 0.052 mg/kg TS	0.03		SS-ISO 18287:2008, mod
a)	Dibenzo[a,h]antracen	< 0.052 mg/kg TS	0.03		SS-ISO 18287:2008, mod
a)	Naftalen	0.056 mg/kg TS	0.03	45%	SS-ISO 18287:2008, mod
a)	Acenaftylen	< 0.052 mg/kg TS	0.03		SS-ISO 18287:2008, mod
a)	Acenaften	< 0.052 mg/kg TS	0.03		SS-ISO 18287:2008, mod
a)	Fluoren	< 0.052 mg/kg TS	0.03		SS-ISO 18287:2008, mod
a)	Fenantren	0.085 mg/kg TS	0.03	30%	SS-ISO 18287:2008, mod
a)	Antracen	< 0.052 mg/kg TS	0.03		SS-ISO 18287:2008, mod
a)	Fluoranten	0.090 mg/kg TS	0.03	30%	SS-ISO 18287:2008, mod
a)	Pyren	0.11 mg/kg TS	0.03	25%	SS-ISO 18287:2008, mod
a)	Benzo[ghi]perylen	0.081 mg/kg TS	0.03	40%	SS-ISO 18287:2008, mod
a) Summeringer PAH					
a)	Sum karsinogene PAH	0.16 mg/kg TS			Internal Method Calculated from analyzed value
a)	Sum PAH(16) EPA	0.59 mg/kg TS			Internal Method Calculated from analyzed value
a) PCB(7)					
a)	PCB 28	< 0.0032 mg/kg TS	0.0015		SS-EN 16167:2018+AC:201 9 mod.
a)	PCB 52	< 0.0032 mg/kg TS	0.0015		SS-EN 16167:2018+AC:201 9 mod.
a)	PCB 101	< 0.0032 mg/kg TS	0.0015		SS-EN 16167:2018+AC:201 9 mod.
a)	PCB 118	< 0.0032 mg/kg TS	0.0015		SS-EN 16167:2018+AC:201 9 mod.
a)	PCB 138	< 0.0032 mg/kg TS	0.0015		SS-EN 16167:2018+AC:201 9 mod.
a)	PCB 153	< 0.0032 mg/kg TS	0.0015		SS-EN 16167:2018+AC:201 9 mod.
a)	PCB 180	< 0.0032 mg/kg TS	0.0015		SS-EN 16167:2018+AC:201

Tegnforklaring:

* Ikke omfattet av akkrediteringen LOQ: Kvantifiseringsgrense LOD: Deteksjonsgrense MU: Måleusikkerhet <: Mindre enn >: Større enn
 nd: Not detected/ ikke påvist. Bakteriologiske resultater angitt som <1,<50 e.l. betyr «ikke påvist». Resultat «Påvist» betyr større enn LOQ/ LOD

Måleusikkerhet er angitt med dekningsfaktor k=2. Beslutningsregel for vurdering av om resultatet er utenfor grenseverdi/-området, er basert på enkle akseptkriterier «delt risiko» (w=0, <50% Probability of False Accept). Det henvises til www.eurofins.no for nærmere beskrivelse.

For mikrobiologiske analyser oppgis konfidensintervallet. Ytterligere opplysninger om måleusikkerhet fås ved henvendelse til laboratoriet.

Rapporten må ikke gjengis, unntatt i sin helhet, uten laboratoriets skriftlige godkjenning. Resultatene gjelder kun for de(n) undersøkte prøven(e).

Eurofins er ikke ansvarlig for informasjon oppgitt fra kunde, eller i de tilfeller hvor oppgitt informasjon kan påvirke gyldigheten til analyseresultatene.

Resultater gjelder prøven slik den ble mottatt hos laboratoriet.



a) Sum 7 PCB	nd			9 mod. SS-EN 16167:2018+AC:201 9 mod.
a) Total tørrstoff glødetap	3.1 % TS	0.1	20%	SS-EN 12879:2000
a) TOC				
a) Totalt organisk karbon (TOC)	1.8 % TS			Internal Method Calculated from analyzed value

Merknader:

Alifater, aromater, PAH og PCB: Forhøyet LOQ pga. vanskelig prøvematriks.

Utførende laboratorium/ Underleverandør:

- a)* Eurofins Environment Sweden AB (Lidköping), Box 887, Sjöhagsg. 3, SE-53119, Lidköping
 a) Eurofins Environment Sweden AB (Lidköping), Box 887, Sjöhagsg. 3, SE-53119, Lidköping ISO/IEC 17025:2017 SWEDAC 1125,

Moss 08.07.2025

Kundesenter - Eurofins Environment Testing Norway AS

Tegnforklaring:

* Ikke omfattet av akkrediteringen LOQ: Kvantifiseringsgrense LOD: Deteksjonsgrense MU: Måleusikkerhet <: Mindre enn >: Større enn
 nd: Not detected/ ikke påvist. Bakteriologiske resultater angitt som <1, <50 e.l. betyr «ikke påvist». Resultat «Påvist» betyr større enn LOQ/ LOD

Måleusikkerhet er angitt med dekningsfaktor k=2. Beslutningsregel for vurdering av om resultatet er utenfor grenseverdi/-området, er basert på enkle akseptkriterier «delt risiko» (w=0, <50% Probability of False Accept). Det henvises til www.eurofins.no for nærmere beskrivelse.

For mikrobiologiske analyser oppgis konfidensintervallet. Ytterligere opplysninger om måleusikkerhet fås ved henvendelse til laboratoriet.

Rapporten må ikke gjengis, unntatt i sin helhet, uten laboratoriets skriftlige godkjenning. Resultatene gjelder kun for de(n) undersøkte prøven(e).

Eurofins er ikke ansvarlig for informasjon oppgitt fra kunde, eller i de tilfeller hvor oppgitt informasjon kan påvirke gyldigheten til analyseresultatene.

Resultater gjelder prøven slik den ble mottatt hos laboratoriet.

Sweco Norge AS
 Statsminister Torpsvei 1A
 Borgenhaugen
 1738 Sarpsborg
 Attn: Hanna Gjessing

AR-25-MM-074163-01
EUNOMO-00469589

Prøvemottak: 02.07.2025

Temperatur:

 Analyseperiode: 02.07.2025 10:00 -
 08.07.2025 12:14

 Referanse: 10228685-006 FMV-vest -
 PGØ

ANALYSERAPPORT

Prøvenr.:	439-2025-07020909	Prøvetakingsdato:	01.07.2025		
Prøvetype:	Jord	Prøvetaker:			
Prøvemerkning:	M17 1-2 m	Analysestartdato:	02.07.2025		
Analyse	Resultat	Enhet	LOQ	MU	Metode
a) Tørrstoff - faste prøver					
a) Total tørrstoff	83.1	%	0.1	10%	SS-EN 12880:2000 mod.
a) Arsen (As)	3.3	mg/kg TS	1.1	30%	SS 28311:2017mod/SS-EN ISO 17294-2:2023
a) Bly (Pb)	23	mg/kg TS	1.1	25%	SS 28311:2017mod/SS-EN ISO 17294-2:2023
a) Kadmium (Cd)	< 0.22	mg/kg TS	0.22		SS 28311:2017mod/SS-EN ISO 17294-2:2023
a) Kobber (Cu)	16	mg/kg TS	0.54	25%	SS 28311:2017mod/SS-EN ISO 17294-2:2023
a) Krom (Cr)	39	mg/kg TS	0.54	35%	SS 28311:2017mod/SS-EN ISO 17294-2:2023
a) Kvikksølv (Hg)	0.024	mg/kg TS	0.011	20%	SS 28311:2017mod/SS-EN ISO 17294-2:2023
a) Nikkel (Ni)	21	mg/kg TS	0.54	25%	SS 28311:2017mod/SS-EN ISO 17294-2:2023
a) Sink (Zn)	64	mg/kg TS	2.4	25%	SS 28311:2017mod/SS-EN ISO 17294-2:2023
a) Benzen	< 0.0035	mg/kg TS	0.0035		Internal Method EPA

Tegnforklaring:

* Ikke omfattet av akkrediteringen LOQ: Kvantifiseringsgrense LOD: Deteksjonsgrense MU: Måleusikkerhet <: Mindre enn >: Større enn
 nd: Not detected/ ikke påvist. Bakteriologiske resultater angitt som <1,<50 e.l. betyr «ikke påvist». Resultat «Påvist» betyr større enn LOQ/ LOD

Måleusikkerhet er angitt med dekningsfaktor k=2. Beslutningsregel for vurdering av om resultatet er utenfor grenseverdi/-området, er basert på enkle akseptkriterier «delt risiko» (w=0, <50% Probability of False Accept). Det henvises til www.eurofins.no for nærmere beskrivelse.

For mikrobiologiske analyser oppgis konfidensintervallet. Ytterligere opplysninger om måleusikkerhet fås ved henvendelse til laboratoriet.

Rapporten må ikke gjengis, unntatt i sin helhet, uten laboratoriets skriftlige godkjenning. Resultatene gjelder kun for de(n) undersøkte prøven(e).

Eurofins er ikke ansvarlig for informasjon oppgitt fra kunde, eller i de tilfeller hvor oppgitt informasjon kan påvirke gyldigheten til analyseresultatene.

Resultater gjelder prøven slik den ble mottatt hos laboratoriet.

				5021, LidMiljö.0A.01.09
a)	Toluen	< 0.10 mg/kg TS	0.1	Internal Method EPA 5021, LidMiljö.0A.01.09
a)	Etylbenzen	< 0.10 mg/kg TS	0.1	Internal Method EPA 5021, LidMiljö.0A.01.09
a)	m/p/o-Xylen	< 0.10 mg/kg TS	0.1	Internal Method EPA 5021, LidMiljö.0A.01.09
a)	THC >C5-C8	< 5.0 mg/kg TS	5	Internal Method EPA 5021, LidMiljö.0A.01.09
a)	THC >C8-C35			
a)	THC >C8-C10	< 5.0 mg/kg TS	5	SS-EN ISO 16703:2011 mod
a)	THC >C10-C12	< 5.0 mg/kg TS	5	SS-EN ISO 16703:2011 mod
a)	THC >C12-C16	< 5.0 mg/kg TS	5	SS-EN ISO 16703:2011 mod
a)	THC >C16-C35	71 mg/kg TS	20	30% SS-EN ISO 16703:2011 mod
a)	Sum THC C5-C35 og C12-C35			
a)	Sum THC (>C5-C35)	71 mg/kg TS	40	30% Internal Method Calculated from analyzed value
a)	SUM THC (>C12-C35)	71 mg/kg TS	25	30% Internal Method Calculated from analyzed value
a)	Alifater C5-C6	< 7.0 mg/kg TS	7	SPI 2011
a)	Alifater >C6-C8	< 7.0 mg/kg TS	7	SPI 2011
a)	Alifater >C8-C10	< 3.0 mg/kg TS	3	SPI 2011
a)	Alifater >C10-C12	< 5.0 mg/kg TS	5	SPI 2011
a)	Alifater >C12-C16	< 5.0 mg/kg TS	5	SPI 2011
a)	Alifater >C16-C35	14 mg/kg TS	10	30% SPI 2011
a)	Sum alifater C5-C35 og C12-C35			
a)	Alifater C5-C35	14 mg/kg TS	20	Internal Method Calculated from analyzed value
a)	Alifater >C12-C35	14 mg/kg TS	8	Internal Method Calculated from analyzed value
a)	Aromater >C8-C10	< 4.0 mg/kg TS	4	SPI 2011
a)	Aromater >C10-C16	< 0.90 mg/kg TS	0.9	SPI 2011
a)	Aromater >C16-C35	< 0.50 mg/kg TS	1	TK 535 N 012
a)	Methylchryseiner/benzo(a)anthracener	< 0.50 mg/kg TS	0.5	TK 535 N 012
a)	Methylpyrene/fluoranthense	< 0.50 mg/kg TS	0.5	TK 535 N 012
a)*	Alifater Oljetype			
a)*	Oljetype < C10	Utgår		Kalkulering
a)*	Oljetype > C10	ospec		Kalkulering
a)	PAH(16)			
a)	Benzo[a]antracen	< 0.030 mg/kg TS	0.03	SS-ISO 18287:2008,

Tegnforklaring:

* Ikke omfattet av akkrediteringen LOQ: Kvantifiseringsgrense LOD: Deteksjonsgrense MU: Måleusikkerhet <: Mindre enn >: Større enn
nd: Not detected/ ikke påvist. Bakteriologiske resultater angitt som <1,<50 e.l. betyr «ikke påvist». Resultat «Påvist» betyr større enn LOQ/ LOD

Måleusikkerhet er angitt med dekningsfaktor k=2. Beslutningsregel for vurdering av om resultatet er utenfor grenseverdi/-området, er basert på enkle akseptkriterier «delt risiko» (w=0, <50% Probability of False Accept). Det henvises til www.eurofins.no for nærmere beskrivelse.

For mikrobiologiske analyser oppgis konfidensintervallet. Ytterligere opplysninger om måleusikkerhet fås ved henvendelse til laboratoriet.

Rapporten må ikke gjengis, unntatt i sin helhet, uten laboratoriets skriftlige godkjenning. Resultatene gjelder kun for de(n) undersøkte prøven(e).

Eurofins er ikke ansvarlig for informasjon oppgitt fra kunde, eller i de tilfeller hvor oppgitt informasjon kan påvirke gyldigheten til analyseresultatene.

Resultater gjelder prøven slik den ble mottatt hos laboratoriet.

a)	Krysen/Trifenylen	< 0.030 mg/kg TS	0.03	mod SS-ISO 18287:2008, mod
a)	Benzo(b,k)fluoranten	< 0.030 mg/kg TS	0.03	SS-ISO 18287:2008, mod
a)	Benzo[a]pyren	< 0.030 mg/kg TS	0.03	SS-ISO 18287:2008, mod
a)	Indeno[1,2,3-cd]pyren	< 0.030 mg/kg TS	0.03	SS-ISO 18287:2008, mod
a)	Dibenzo[a,h]antracen	< 0.030 mg/kg TS	0.03	SS-ISO 18287:2008, mod
a)	Naftalen	< 0.030 mg/kg TS	0.03	SS-ISO 18287:2008, mod
a)	Acenaftylen	< 0.030 mg/kg TS	0.03	SS-ISO 18287:2008, mod
a)	Acenaften	< 0.030 mg/kg TS	0.03	SS-ISO 18287:2008, mod
a)	Fluoren	< 0.030 mg/kg TS	0.03	SS-ISO 18287:2008, mod
a)	Fenantren	< 0.030 mg/kg TS	0.03	SS-ISO 18287:2008, mod
a)	Antracen	< 0.030 mg/kg TS	0.03	SS-ISO 18287:2008, mod
a)	Fluoranten	< 0.030 mg/kg TS	0.03	SS-ISO 18287:2008, mod
a)	Pyren	< 0.030 mg/kg TS	0.03	SS-ISO 18287:2008, mod
a)	Benzo[ghi]perylen	< 0.030 mg/kg TS	0.03	SS-ISO 18287:2008, mod
a) Summeringer PAH				
a)	Sum karsinogene PAH	nd		Internal Method Calculated from analyzed value
a)	Sum PAH(16) EPA	nd		Internal Method Calculated from analyzed value
a) PCB(7)				
a)	PCB 28	< 0.0015 mg/kg TS	0.0015	SS-EN 16167:2018+AC:201 9 mod.
a)	PCB 52	< 0.0015 mg/kg TS	0.0015	SS-EN 16167:2018+AC:201 9 mod.
a)	PCB 101	< 0.0015 mg/kg TS	0.0015	SS-EN 16167:2018+AC:201 9 mod.
a)	PCB 118	< 0.0015 mg/kg TS	0.0015	SS-EN 16167:2018+AC:201 9 mod.
a)	PCB 138	< 0.0015 mg/kg TS	0.0015	SS-EN 16167:2018+AC:201 9 mod.
a)	PCB 153	< 0.0015 mg/kg TS	0.0015	SS-EN 16167:2018+AC:201 9 mod.
a)	PCB 180	< 0.0015 mg/kg TS	0.0015	SS-EN 16167:2018+AC:201

Tegnforklaring:

* Ikke omfattet av akkrediteringen LOQ: Kvantifiseringsgrense LOD: Deteksjonsgrense MU: Måleusikkerhet <: Mindre enn >: Større enn
nd: Not detected/ ikke påvist. Bakteriologiske resultater angitt som <1,<50 e.l. betyr «ikke påvist». Resultat «Påvist» betyr større enn LOQ/ LOD

Måleusikkerhet er angitt med dekningsfaktor k=2. Beslutningsregel for vurdering av om resultatet er utenfor grenseverdi/-området, er basert på enkle akseptkriterier «delt risiko» (w=0, <50% Probability of False Accept). Det henvises til www.eurofins.no for nærmere beskrivelse.

For mikrobiologiske analyser oppgis konfidensintervallet. Ytterligere opplysninger om måleusikkerhet fås ved henvendelse til laboratoriet.

Rapporten må ikke gjengis, unntatt i sin helhet, uten laboratoriets skriftlige godkjenning. Resultatene gjelder kun for de(n) undersøkte prøven(e).

Eurofins er ikke ansvarlig for informasjon oppgitt fra kunde, eller i de tilfeller hvor oppgitt informasjon kan påvirke gyldigheten til analyseresultatene.

Resultater gjelder prøven slik den ble mottatt hos laboratoriet.



a) Sum 7 PCB	nd			9 mod. SS-EN 16167:2018+AC:201 9 mod.
a) Total tørrstoff glødetap	2.2 % TS	0.1	20%	SS-EN 12879:2000
a) TOC				
a) Totalt organisk karbon (TOC)	1.3 % TS			Internal Method Calculated from analyzed value

Utførende laboratorium/ Underleverandør:

a)* Eurofins Environment Sweden AB (Lidköping), Box 887, Sjötagsg. 3, SE-53119, Lidköping

a) Eurofins Environment Sweden AB (Lidköping), Box 887, Sjötagsg. 3, SE-53119, Lidköping ISO/IEC 17025:2017 SWEDAC 1125,

Moss 08.07.2025

Kundesenter - Eurofins Environment Testing Norway AS

Tegnforklaring:

* Ikke omfattet av akkrediteringen LOQ: Kvantifiseringsgrense LOD: Deteksjonsgrense MU: Måleusikkerhet <: Mindre enn >: Større enn
nd: Not detected/ ikke påvist. Bakteriologiske resultater angitt som <1, <50 e.l. betyr «ikke påvist». Resultat «Påvist» betyr større enn LOQ/ LOD

Måleusikkerhet er angitt med dekningsfaktor k=2. Beslutningsregel for vurdering av om resultatet er utenfor grenseverdi/-området, er basert på enkle akseptkriterier «delt risiko» (w=0, <50% Probability of False Accept). Det henvises til www.eurofins.no for nærmere beskrivelse.

For mikrobiologiske analyser oppgis konfidensintervallet. Ytterligere opplysninger om måleusikkerhet fås ved henvendelse til laboratoriet.

Rapporten må ikke gjengis, unntatt i sin helhet, uten laboratoriets skriftlige godkjenning. Resultatene gjelder kun for de(n) undersøkte prøven(e).

Eurofins er ikke ansvarlig for informasjon oppgitt fra kunde, eller i de tilfeller hvor oppgitt informasjon kan påvirke gyldigheten til analyseresultatene.

Resultater gjelder prøven slik den ble mottatt hos laboratoriet.

Sweco Norge AS
 Statsminister Torpsvei 1A
 Borgenhaugen
 1738 Sarpsborg
 Attn: Hanna Gjessing

AR-25-MM-074336-01
EUNOMO-00469589

Prøvemottak: 02.07.2025

Temperatur:

 Analyseperiode: 02.07.2025 10:00 -
 08.07.2025 14:08

 Referanse: 10228685-006 FMV-vest -
 PGØ

ANALYSERAPPORT

Prøvenr.:	439-2025-07020910	Prøvetakingsdato:	01.07.2025		
Prøvetype:	Jord	Prøvetaker:			
Prøvemerkning:	M17 2-3 m	Analysestartdato:	02.07.2025		
Analyse	Resultat	Enhet	LOQ	MU	Metode
a) Tørrstoff - faste prøver					
a) Total tørrstoff	74.7	%	0.1	10%	SS-EN 12880:2000 mod.
a) Arsen (As)	4.1	mg/kg TS	1.2	30%	SS 28311:2017mod/SS-EN ISO 17294-2:2023
a) Bly (Pb)	13	mg/kg TS	1.2	25%	SS 28311:2017mod/SS-EN ISO 17294-2:2023
a) Kadmium (Cd)	< 0.25	mg/kg TS	0.25		SS 28311:2017mod/SS-EN ISO 17294-2:2023
a) Kobber (Cu)	26	mg/kg TS	0.6	25%	SS 28311:2017mod/SS-EN ISO 17294-2:2023
a) Krom (Cr)	24	mg/kg TS	0.6	35%	SS 28311:2017mod/SS-EN ISO 17294-2:2023
a) Kvikksølv (Hg)	0.035	mg/kg TS	0.012	20%	SS 28311:2017mod/SS-EN ISO 17294-2:2023
a) Nikkel (Ni)	22	mg/kg TS	0.6	25%	SS 28311:2017mod/SS-EN ISO 17294-2:2023
a) Sink (Zn)	70	mg/kg TS	2.7	25%	SS 28311:2017mod/SS-EN ISO 17294-2:2023
a) Benzen	< 0.0035	mg/kg TS	0.0035		Internal Method EPA

Tegnforklaring:

* Ikke omfattet av akkrediteringen LOQ: Kvantifiseringsgrense LOD: Deteksjonsgrense MU: Måleusikkerhet <: Mindre enn >: Større enn
 nd: Not detected/ ikke påvist. Bakteriologiske resultater angitt som <1,<50 e.l. betyr «ikke påvist». Resultat «Påvist» betyr større enn LOQ/ LOD

Måleusikkerhet er angitt med dekningsfaktor k=2. Beslutningsregel for vurdering av om resultatet er utenfor grenseverdi/-området, er basert på enkle akseptkriterier «delt risiko» (w=0, <50% Probability of False Accept). Det henvises til www.eurofins.no for nærmere beskrivelse.

For mikrobiologiske analyser oppgis konfidensintervallet. Ytterligere opplysninger om måleusikkerhet fås ved henvendelse til laboratoriet.

Rapporten må ikke gjengis, unntatt i sin helhet, uten laboratoriets skriftlige godkjenning. Resultatene gjelder kun for de(n) undersøkte prøven(e).

Eurofins er ikke ansvarlig for informasjon oppgitt fra kunde, eller i de tilfeller hvor oppgitt informasjon kan påvirke gyldigheten til analyseresultatene.

Resultater gjelder prøven slik den ble mottatt hos laboratoriet.

				5021, LidMiljö.0A.01.09
a)	Toluen	< 0.10 mg/kg TS	0.1	Internal Method EPA 5021, LidMiljö.0A.01.09
a)	Etylbenzen	< 0.10 mg/kg TS	0.1	Internal Method EPA 5021, LidMiljö.0A.01.09
a)	m/p/o-Xylen	< 0.10 mg/kg TS	0.1	Internal Method EPA 5021, LidMiljö.0A.01.09
a)	THC >C5-C8	< 5.0 mg/kg TS	5	Internal Method EPA 5021, LidMiljö.0A.01.09
a)	THC >C8-C35			
a)	THC >C8-C10	< 5.0 mg/kg TS	5	SS-EN ISO 16703:2011 mod
a)	THC >C10-C12	< 5.0 mg/kg TS	5	SS-EN ISO 16703:2011 mod
a)	THC >C12-C16	5.6 mg/kg TS	5	30% SS-EN ISO 16703:2011 mod
a)	THC >C16-C35	84 mg/kg TS	20	30% SS-EN ISO 16703:2011 mod
a)	Sum THC C5-C35 og C12-C35			
a)	Sum THC (>C5-C35)	90 mg/kg TS	40	30% Internal Method Calculated from analyzed value
a)	SUM THC (>C12-C35)	90 mg/kg TS	25	30% Internal Method Calculated from analyzed value
a)	Alifater C5-C6	< 7.0 mg/kg TS	7	SPI 2011
a)	Alifater >C6-C8	< 7.0 mg/kg TS	7	SPI 2011
a)	Alifater >C8-C10	< 3.0 mg/kg TS	3	SPI 2011
a)	Alifater >C10-C12	< 5.0 mg/kg TS	5	SPI 2011
a)	Alifater >C12-C16	< 5.0 mg/kg TS	5	SPI 2011
a)	Alifater >C16-C35	14 mg/kg TS	10	30% SPI 2011
a)	Sum alifater C5-C35 og C12-C35			
a)	Alifater C5-C35	14 mg/kg TS	20	Internal Method Calculated from analyzed value
a)	Alifater >C12-C35	14 mg/kg TS	8	Internal Method Calculated from analyzed value
a)	Aromater >C8-C10	< 4.0 mg/kg TS	4	SPI 2011
a)	Aromater >C10-C16	< 0.90 mg/kg TS	0.9	SPI 2011
a)	Aromater >C16-C35	< 0.50 mg/kg TS	1	TK 535 N 012
a)	Methylchrysen/ benzo(a)anthracener	< 0.50 mg/kg TS	0.5	TK 535 N 012
a)	Methylpyrene/fluoranthense	< 0.50 mg/kg TS	0.5	TK 535 N 012
a)*	Alifater Oljetype			
a)*	Oljetype < C10	Utgår		Kalkulering
a)*	Oljetype > C10	ospec		Kalkulering
a)	PAH(16)			
a)	Benzo[a]antracen	0.15 mg/kg TS	0.03	30% SS-ISO 18287:2008,

Tegnforklaring:

* Ikke omfattet av akkrediteringen LOQ: Kvantifiseringsgrense LOD: Deteksjonsgrense MU: Måleusikkerhet <: Mindre enn >: Større enn
nd: Not detected/ ikke påvist. Bakteriologiske resultater angitt som <1,<50 e.l. betyr «ikke påvist». Resultat «Påvist» betyr større enn LOQ/ LOD

Måleusikkerhet er angitt med dekningsfaktor k=2. Beslutningsregel for vurdering av om resultatet er utenfor grenseverdi/-området, er basert på enkle akseptkriterier «delt risiko» (w=0, <50% Probability of False Accept). Det henvises til www.eurofins.no for nærmere beskrivelse.

For mikrobiologiske analyser oppgis konfidensintervallet. Ytterligere opplysninger om måleusikkerhet fås ved henvendelse til laboratoriet.

Rapporten må ikke gjengis, unntatt i sin helhet, uten laboratoriets skriftlige godkjenning. Resultatene gjelder kun for de(n) undersøkte prøven(e).

Eurofins er ikke ansvarlig for informasjon oppgitt fra kunde, eller i de tilfeller hvor oppgitt informasjon kan påvirke gyldigheten til analyseresultatene.

Resultater gjelder prøven slik den ble mottatt hos laboratoriet.

a)	Krysen/Trifenylen	0.11 mg/kg TS	0.03	35%	SS-ISO 18287:2008, mod
a)	Benzo(b,k)fluoranten	0.27 mg/kg TS	0.03	40%	SS-ISO 18287:2008, mod
a)	Benzo[a]pyren	0.16 mg/kg TS	0.03	35%	SS-ISO 18287:2008, mod
a)	Indeno[1,2,3-cd]pyren	0.059 mg/kg TS	0.03	45%	SS-ISO 18287:2008, mod
a)	Dibenzo[a,h]antracen	< 0.030 mg/kg TS	0.03		SS-ISO 18287:2008, mod
a)	Naftalen	< 0.030 mg/kg TS	0.03		SS-ISO 18287:2008, mod
a)	Acenaftylen	< 0.030 mg/kg TS	0.03		SS-ISO 18287:2008, mod
a)	Acenaften	0.067 mg/kg TS	0.03	40%	SS-ISO 18287:2008, mod
a)	Fluoren	0.050 mg/kg TS	0.03	35%	SS-ISO 18287:2008, mod
a)	Fenantren	0.25 mg/kg TS	0.03	30%	SS-ISO 18287:2008, mod
a)	Antracen	0.044 mg/kg TS	0.03	30%	SS-ISO 18287:2008, mod
a)	Fluoranten	0.40 mg/kg TS	0.03	30%	SS-ISO 18287:2008, mod
a)	Pyren	0.29 mg/kg TS	0.03	25%	SS-ISO 18287:2008, mod
a)	Benzo[ghi]perylen	0.071 mg/kg TS	0.03	40%	SS-ISO 18287:2008, mod
a) Summeringer PAH					
a)	Sum karsinogene PAH	0.75 mg/kg TS			Internal Method Calculated from analyzed value
a)	Sum PAH(16) EPA	1.9 mg/kg TS			Internal Method Calculated from analyzed value
a) PCB(7)					
a)	PCB 28	< 0.0015 mg/kg TS	0.0015		SS-EN 16167:2018+AC:201 9 mod.
a)	PCB 52	< 0.0015 mg/kg TS	0.0015		SS-EN 16167:2018+AC:201 9 mod.
a)	PCB 101	< 0.0015 mg/kg TS	0.0015		SS-EN 16167:2018+AC:201 9 mod.
a)	PCB 118	< 0.0015 mg/kg TS	0.0015		SS-EN 16167:2018+AC:201 9 mod.
a)	PCB 138	< 0.0015 mg/kg TS	0.0015		SS-EN 16167:2018+AC:201 9 mod.
a)	PCB 153	< 0.0015 mg/kg TS	0.0015		SS-EN 16167:2018+AC:201 9 mod.
a)	PCB 180	< 0.0015 mg/kg TS	0.0015		SS-EN 16167:2018+AC:201

Tegnforklaring:

* Ikke omfattet av akkrediteringen LOQ: Kvantifiseringsgrense LOD: Deteksjonsgrense MU: Måleusikkerhet <: Mindre enn >: Større enn
nd: Not detected/ ikke påvist. Bakteriologiske resultater angitt som <1,<50 e.l. betyr «ikke påvist». Resultat «Påvist» betyr større enn LOQ/ LOD

Måleusikkerhet er angitt med dekningsfaktor k=2. Beslutningsregel for vurdering av om resultatet er utenfor grenseverdi/-området, er basert på enkle akseptkriterier «delt risiko» (w=0, <50% Probability of False Accept). Det henvises til www.eurofins.no for nærmere beskrivelse.

For mikrobiologiske analyser oppgis konfidensintervallet. Ytterligere opplysninger om måleusikkerhet fås ved henvendelse til laboratoriet.

Rapporten må ikke gjengis, unntatt i sin helhet, uten laboratoriets skriftlige godkjenning. Resultatene gjelder kun for de(n) undersøkte prøven(e).

Eurofins er ikke ansvarlig for informasjon oppgitt fra kunde, eller i de tilfeller hvor oppgitt informasjon kan påvirke gyldigheten til analyseresultatene.

Resultater gjelder prøven slik den ble mottatt hos laboratoriet.



a)	Sum 7 PCB	nd			9 mod. SS-EN 16167:2018+AC:201 9 mod.
a)	Total tørrstoff glødetap	4.1 % TS	0.1	20%	SS-EN 12879:2000
a)	TOC				
a)	Totalt organisk karbon (TOC)	2.3 % TS			Internal Method Calculated from analyzed value

Utførende laboratorium/ Underleverandør:

a)* Eurofins Environment Sweden AB (Lidköping), Box 887, Sjöhagsg. 3, SE-53119, Lidköping

a) Eurofins Environment Sweden AB (Lidköping), Box 887, Sjöhagsg. 3, SE-53119, Lidköping ISO/IEC 17025:2017 SWEDAC 1125,

Moss 08.07.2025

Kundesenter - Eurofins Environment Testing Norway AS

Tegnforklaring:

* Ikke omfattet av akkrediteringen LOQ: Kvantifiseringsgrense LOD: Deteksjonsgrense MU: Måleusikkerhet <: Mindre enn >: Større enn
nd: Not detected/ ikke påvist. Bakteriologiske resultater angitt som <1, <50 e.l. betyr «ikke påvist». Resultat «Påvist» betyr større enn LOQ/ LOD

Måleusikkerhet er angitt med dekningsfaktor k=2. Beslutningsregel for vurdering av om resultatet er utenfor grenseverdi/-området, er basert på enkle akseptkriterier «delt risiko» (w=0, <50% Probability of False Accept). Det henvises til www.eurofins.no for nærmere beskrivelse.

For mikrobiologiske analyser oppgis konfidensintervallet. Ytterligere opplysninger om måleusikkerhet fås ved henvendelse til laboratoriet.

Rapporten må ikke gjengis, unntatt i sin helhet, uten laboratoriets skriftlige godkjenning. Resultatene gjelder kun for de(n) undersøkte prøven(e).

Eurofins er ikke ansvarlig for informasjon oppgitt fra kunde, eller i de tilfeller hvor oppgitt informasjon kan påvirke gyldigheten til analyseresultatene.

Resultater gjelder prøven slik den ble mottatt hos laboratoriet.

Sweco Norge AS
Jernbaneveien 5-7
1400 Ski
Attn: Fredrik Olausson

AR-23-MM-029767-01**EUNOMO-00369990**

Prøvemottak: 28.03.2023

Temperatur:

Analyseperiode: 29.03.2023 02:35 -

04.04.2023 11:39

Referanse: FMV-Vest PGØ

10228685-002

oppbevaring.

ANALYSERAPPORT

Prøvenr.:	439-2023-03290147	Prøvetakingsdato:	16.03.2023		
Prøvetype:	Jord	Prøvetaker:	Oppdragsgiver		
Prøvemerkning:	S9 1-2 m	Analysestartdato:	29.03.2023		
	Tidl.prøvenr:03170145				
Analyse	Resultat	Enhet	LOQ	MU	Metode
a) Tørrstoff					
a) Total tørrstoff	78.7	%	0.1	10%	SS-EN 12880:2000 mod.
a) Arsen (As)	3.9	mg/kg TS	1.1	30%	SS 28311:2017mod/SS-EN ISO 17294-2:2016
a) Bly (Pb)	14	mg/kg TS	1.1	40%	SS 28311:2017mod/SS-EN ISO 17294-2:2016
a) Kadmium (Cd)	< 0.23	mg/kg TS	0.23		SS 28311:2017mod/SS-EN ISO 17294-2:2016
a) Kobber (Cu)	22	mg/kg TS	0.57	25%	SS 28311:2017mod/SS-EN ISO 17294-2:2016
a) Krom (Cr)	23	mg/kg TS	0.57	35%	SS 28311:2017mod/SS-EN ISO 17294-2:2016
a) Kvikksølv (Hg)	0.021	mg/kg TS	0.011	20%	SS 28311:2017mod/SS-EN ISO 17294-2:2016
a) Nikkel (Ni)	24	mg/kg TS	0.57	25%	SS 28311:2017mod/SS-EN ISO 17294-2:2016
a) Sink (Zn)	67	mg/kg TS	2.5	25%	SS 28311:2017mod/SS-EN ISO 17294-2:2016
a) Benzen	< 0.0035	mg/kg TS	0.0035		Internal Method EPA 5021

Tegnforklaring:

* Ikke omfattet av akkrediteringen LOQ: Kvantifiseringsgrense MU: Måleusikkerhet

<: Mindre enn >: Større enn nd: Ikke påvist. Bakteriologiske resultater angitt som <1,<50 e.l. betyr 'ikke påvist'.

Måleusikkerhet er angitt med dekningsfaktor k=2. Måleusikkerhet er ikke tatt hensyn til ved vurdering av om resultatet er utenfor grenseverdi/-området.

For mikrobiologiske analyser oppgis konfidensintervallet. Ytterligere opplysninger om måleusikkerhet fås ved henvendelse til laboratoriet.

Rapporten må ikke gjengis, unntatt i sin helhet, uten laboratoriets skriftlige godkjenning. Resultatene gjelder kun for de(n) undersøkte prøven(e).

Resultater gjelder prøven slik den ble mottatt hos laboratoriet.

a)	Toluen	< 0.10 mg/kg TS	0.1		Internal Method EPA 5021
a)	Etylbenzen	< 0.10 mg/kg TS	0.1		Internal Method EPA 5021
a)	m/p/o-Xylen	< 0.10 mg/kg TS	0.1		Internal Method EPA 5021
a)	THC >C5-C8	< 5.0 mg/kg TS	5		Internal Method EPA 5021
a)	THC >C8-C35				
a)	THC >C8-C10	< 5.0 mg/kg TS	5		SS-EN ISO 16703:2011 mod
a)	THC >C10-C12	6.0 mg/kg TS	5	30%	SS-EN ISO 16703:2011 mod
a)	THC >C12-C16	< 5.0 mg/kg TS	5		SS-EN ISO 16703:2011 mod
a)	THC >C16-C35	31 mg/kg TS	20	30%	SS-EN ISO 16703:2011 mod
a)	Sum THC C5-C35 og C12-C35				
a)	Sum THC (>C5-C35)	37 mg/kg TS	40	30%	Internal Method Calculated from analyzed value
a)	SUM THC (>C12-C35)	31 mg/kg TS	25	30%	Internal Method Calculated from analyzed value
a)	Alifater C5-C6	< 7.0 mg/kg TS	7		SPI 2011
a)	Alifater >C6-C8	< 7.0 mg/kg TS	7		SPI 2011
a)	Alifater >C8-C10	< 3.0 mg/kg TS	3		SPI 2011
a)	Alifater >C10-C12	< 5.0 mg/kg TS	5		SPI 2011
a)	Alifater >C12-C16	< 5.0 mg/kg TS	5		SPI 2011
a)	Alifater >C16-C35	< 10 mg/kg TS	10		SPI 2011
a)	Sum alifater C5-C35 og C12-C35				
a)	Alifater C5-C35	nd			Internal Method Calculated from analyzed value
a)	Alifater >C12-C35	nd			Internal Method Calculated from analyzed value
a)	Aromater >C8-C10	< 4.0 mg/kg TS	4		SPI 2011
a)	Aromater >C10-C16	< 0.90 mg/kg TS	0.9		SPI 2011
a)	Aromater >C16-C35	< 0.50 mg/kg TS	1		TK 535 N 012
a)	Methylchrysen/ benzo(a)anthracener	< 0.50 mg/kg TS	0.5		TK 535 N 012
a)	Methylpyrene/fluoranthene	< 0.50 mg/kg TS	0.5		TK 535 N 012
a)*	Alifater Oljetype				
a)*	Oljetype < C10	Utgår			Kalkulering
a)*	Oljetype > C10	Utgår			Kalkulering
a)	PAH(16)				
a)	Benzo[a]antracen	< 0.030 mg/kg TS	0.03		SS-ISO 18287:2008, mod
a)	Krysen/Trifenylen	< 0.030 mg/kg TS	0.03		SS-ISO 18287:2008, mod
a)	Benzo(b,k)fluoranten	< 0.030 mg/kg TS	0.03		SS-ISO 18287:2008, mod
a)	Benzo[a]pyren	< 0.030 mg/kg TS	0.03		SS-ISO 18287:2008, mod
a)	Indeno[1,2,3-cd]pyren	< 0.030 mg/kg TS	0.03		SS-ISO 18287:2008,

Tegnforklaring:

* Ikke omfattet av akkrediteringen LOQ: Kvantifiseringsgrense MU: Måleusikkerhet
 <: Mindre enn >: Større enn nd: Ikke påvist. Bakteriologiske resultater angitt som <1,<50 e.l. betyr 'ikke påvist'.

Måleusikkerhet er angitt med dekningsfaktor k=2. Måleusikkerhet er ikke tatt hensyn til ved vurdering av om resultatet er utenfor grenseverdi/ -området.
 For mikrobiologiske analyser oppgis konfidensintervallet. Ytterligere opplysninger om måleusikkerhet fås ved henvendelse til laboratoriet.

Rapporten må ikke gjengis, unntatt i sin helhet, uten laboratoriets skriftlige godkjenning. Resultatene gjelder kun for de(n) undersøkte prøven(e).

Resultater gjelder prøven slik den ble mottatt hos laboratoriet.

a)	Dibenzo[a,h]antracen	< 0.030 mg/kg TS	0.03	mod SS-ISO 18287:2008, mod
a)	Naftalen	< 0.030 mg/kg TS	0.03	SS-ISO 18287:2008, mod
a)	Acenaftylene	< 0.030 mg/kg TS	0.03	SS-ISO 18287:2008, mod
a)	Acenaften	< 0.030 mg/kg TS	0.03	SS-ISO 18287:2008, mod
a)	Fluoren	< 0.030 mg/kg TS	0.03	SS-ISO 18287:2008, mod
a)	Fenantren	< 0.030 mg/kg TS	0.03	SS-ISO 18287:2008, mod
a)	Antracen	< 0.030 mg/kg TS	0.03	SS-ISO 18287:2008, mod
a)	Fluoranten	< 0.030 mg/kg TS	0.03	SS-ISO 18287:2008, mod
a)	Pyren	< 0.030 mg/kg TS	0.03	SS-ISO 18287:2008, mod
a)	Benzo[ghi]perylene	< 0.030 mg/kg TS	0.03	SS-ISO 18287:2008, mod
a) Summeringer PAH				
a)	Sum karsinogene PAH	nd		Internal Method Calculated from analyzed value
a)	Sum PAH(16) EPA	nd		Internal Method Calculated from analyzed value
a) PCB(7)				
a)	PCB 28	< 0.0015 mg/kg TS	0.0015	SS-EN 16167:2018+AC:201 9
a)	PCB 52	< 0.0015 mg/kg TS	0.0015	SS-EN 16167:2018+AC:201 9
a)	PCB 101	< 0.0015 mg/kg TS	0.0015	SS-EN 16167:2018+AC:201 9
a)	PCB 118	< 0.0015 mg/kg TS	0.0015	SS-EN 16167:2018+AC:201 9
a)	PCB 138	< 0.0015 mg/kg TS	0.0015	SS-EN 16167:2018+AC:201 9
a)	PCB 153	< 0.0015 mg/kg TS	0.0015	SS-EN 16167:2018+AC:201 9
a)	PCB 180	< 0.0015 mg/kg TS	0.0015	SS-EN 16167:2018+AC:201 9
a)	Sum 7 PCB	nd		SS-EN 16167:2018+AC:201 9
* TOC kalkulert fra glødetap				
*	Totalt organisk karbon kalkulert	1.4 % TS	0.1	12% Intern metode
a)	Total tørrstoff glødetap	2.4 % TS	0.1	20% SS-EN 12879:2000

Tegnforklaring:

* Ikke omfattet av akkrediteringen LOQ: Kvantifiseringsgrense MU: Måleusikkerhet
<: Mindre enn >: Større enn nd: Ikke påvist. Bakteriologiske resultater angitt som <1,<50 e.l. betyr 'ikke påvist'.

Måleusikkerhet er angitt med dekningsfaktor k=2. Måleusikkerhet er ikke tatt hensyn til ved vurdering av om resultatet er utenfor grenseverdi/-området.
For mikrobiologiske analyser oppgis konfidensintervallet. Ytterligere opplysninger om måleusikkerhet fås ved henvendelse til laboratoriet.
Rapporten må ikke gjengis, unntatt i sin helhet, uten laboratoriets skriftlige godkjenning. Resultatene gjelder kun for de(n) undersøkte prøven(e).
Resultater gjelder prøven slik den ble mottatt hos laboratoriet.

**Utførende laboratorium/ Underleverandør:**

a)* Eurofins Environment Sweden AB (Lidköping), Box 887, Sjöhagsg. 3, SE-53119, Lidköping

a) Eurofins Environment Sweden AB (Lidköping), Box 887, Sjöhagsg. 3, SE-53119, Lidköping ISO/IEC 17025:2017 SWEDAC 1125,

Moss 04.04.2023

Kundesenter - Eurofins Environment Testing Norway AS

Tegnforklaring:

* Ikke omfattet av akkrediteringen LOQ: Kvantifiseringsgrense MU: Måleusikkerhet

<: Mindre enn >: Større enn nd: Ikke påvist. Bakteriologiske resultater angitt som <1, <50 e.l. betyr 'ikke påvist'.

Måleusikkerhet er angitt med dekningsfaktor k=2. Måleusikkerhet er ikke tatt hensyn til ved vurdering av om resultatet er utenfor grenseverdi/-området.

For mikrobiologiske analyser oppgis konfidensintervallet. Ytterligere opplysninger om måleusikkerhet fås ved henvendelse til laboratoriet.

Rapporten må ikke gjengis, unntatt i sin helhet, uten laboratoriets skriftlige godkjenning. Resultatene gjelder kun for de(n) undersøkte prøven(e).

Resultater gjelder prøven slik den ble mottatt hos laboratoriet.

Sweco Norge AS

Jernbaneveien 5-7

1400 Ski

Attn: Fredrik Olausson

AR-23-MM-029768-01
EUNOMO-00369990

Prøvemottak: 28.03.2023

Temperatur:

Analyseperiode: 29.03.2023 02:35 -

04.04.2023 11:39

Referanse:

FMV-Vest PGØ

10228685-002

oppbevaring.

ANALYSERAPPORT

Prøvenr.:	439-2023-03290148	Prøvetakingsdato:	16.03.2023		
Prøvetype:	Jord	Prøvetaker:	Oppdragsgiver		
Prøvemerkning:	S11 2-3 m	Analysestartdato:	29.03.2023		
	Tidl.prøvenr:03170146				
Analyse	Resultat	Enhet	LOQ	MU	Metode
a) Tørrstoff					
a) Total tørrstoff	68.1	%	0.1	10%	SS-EN 12880:2000 mod.
a) Arsen (As)	6.8	mg/kg TS	1.3	30%	SS 28311:2017mod/SS-EN ISO 17294-2:2016
a) Bly (Pb)	32	mg/kg TS	1.3	40%	SS 28311:2017mod/SS-EN ISO 17294-2:2016
a) Kadmium (Cd)	< 0.27	mg/kg TS	0.27		SS 28311:2017mod/SS-EN ISO 17294-2:2016
a) Kobber (Cu)	30	mg/kg TS	0.66	25%	SS 28311:2017mod/SS-EN ISO 17294-2:2016
a) Krom (Cr)	26	mg/kg TS	0.66	35%	SS 28311:2017mod/SS-EN ISO 17294-2:2016
a) Kvikksølv (Hg)	0.14	mg/kg TS	0.013	20%	SS 28311:2017mod/SS-EN ISO 17294-2:2016
a) Nikkel (Ni)	25	mg/kg TS	0.66	25%	SS 28311:2017mod/SS-EN ISO 17294-2:2016
a) Sink (Zn)	96	mg/kg TS	2.9	25%	SS 28311:2017mod/SS-EN ISO 17294-2:2016
a) Benzen	< 0.0035	mg/kg TS	0.0035		Internal Method EPA 5021

Tegnforklaring:

* Ikke omfattet av akkrediteringen

LOQ: Kvantifiseringsgrense

MU: Måleusikkerhet

<: Mindre enn >: Større enn nd: Ikke påvist. Bakteriologiske resultater angitt som <1,<50 e.l. betyr 'ikke påvist'.

Måleusikkerhet er angitt med dekningsfaktor k=2. Måleusikkerhet er ikke tatt hensyn til ved vurdering av om resultatet er utenfor grenseverdi/ -området.

For mikrobiologiske analyser oppgis konfidensintervallet. Ytterligere opplysninger om måleusikkerhet fås ved henvendelse til laboratoriet.

Rapporten må ikke gjengis, unntatt i sin helhet, uten laboratoriets skriftlige godkjenning. Resultatene gjelder kun for de(n) undersøkte prøven(e).

Resultater gjelder prøven slik den ble mottatt hos laboratoriet.

a)	Toluen	< 0.10 mg/kg TS	0.1		Internal Method EPA 5021
a)	Etylbenzen	< 0.10 mg/kg TS	0.1		Internal Method EPA 5021
a)	m/p/o-Xylen	< 0.10 mg/kg TS	0.1		Internal Method EPA 5021
a)	THC >C5-C8	< 5.0 mg/kg TS	5		Internal Method EPA 5021
a)	THC >C8-C35				
a)	THC >C8-C10	< 5.0 mg/kg TS	5		SS-EN ISO 16703:2011 mod
a)	THC >C10-C12	< 5.0 mg/kg TS	5		SS-EN ISO 16703:2011 mod
a)	THC >C12-C16	9.2 mg/kg TS	5	30%	SS-EN ISO 16703:2011 mod
a)	THC >C16-C35	140 mg/kg TS	20	30%	SS-EN ISO 16703:2011 mod
a)	Sum THC C5-C35 og C12-C35				
a)	Sum THC (>C5-C35)	150 mg/kg TS	40	30%	Internal Method Calculated from analyzed value
a)	SUM THC (>C12-C35)	150 mg/kg TS	25	30%	Internal Method Calculated from analyzed value
a)	Alifater C5-C6	< 7.0 mg/kg TS	7		SPI 2011
a)	Alifater >C6-C8	< 7.0 mg/kg TS	7		SPI 2011
a)	Alifater >C8-C10	< 3.0 mg/kg TS	3		SPI 2011
a)	Alifater >C10-C12	< 5.0 mg/kg TS	5		SPI 2011
a)	Alifater >C12-C16	< 5.0 mg/kg TS	5		SPI 2011
a)	Alifater >C16-C35	13 mg/kg TS	10	30%	SPI 2011
a)	Sum alifater C5-C35 og C12-C35				
a)	Alifater C5-C35	13 mg/kg TS	20		Internal Method Calculated from analyzed value
a)	Alifater >C12-C35	13 mg/kg TS	8		Internal Method Calculated from analyzed value
a)	Aromater >C8-C10	< 4.0 mg/kg TS	4		SPI 2011
a)	Aromater >C10-C16	< 0.90 mg/kg TS	0.9		SPI 2011
a)	Aromater >C16-C35	< 0.50 mg/kg TS	1		TK 535 N 012
a)	Methylchrysen/ benzo(a)anthracener	< 0.50 mg/kg TS	0.5		TK 535 N 012
a)	Methylpyrene/fluoranthene	< 0.50 mg/kg TS	0.5		TK 535 N 012
a)*	Alifater Oljetype				
a)*	Oljetype < C10	Utgår			Kalkulering
a)*	Oljetype > C10	ospec			Kalkulering
a)	PAH(16)				
a)	Benzo[a]antracen	0.16 mg/kg TS	0.03	30%	SS-ISO 18287:2008, mod
a)	Krysen/Trifenylen	0.12 mg/kg TS	0.03	35%	SS-ISO 18287:2008, mod
a)	Benzo(b,k)fluoranten	0.38 mg/kg TS	0.03	40%	SS-ISO 18287:2008, mod
a)	Benzo[a]pyren	0.19 mg/kg TS	0.03	35%	SS-ISO 18287:2008, mod
a)	Indeno[1,2,3-cd]pyren	0.11 mg/kg TS	0.03	35%	SS-ISO 18287:2008,

Tegnforklaring:

* Ikke omfattet av akkrediteringen LOQ: Kvantifiseringsgrense MU: Måleusikkerhet
 <: Mindre enn >: Større enn nd: Ikke påvist. Bakteriologiske resultater angitt som <1,<50 e.l. betyr 'ikke påvist'.

Måleusikkerhet er angitt med dekningsfaktor k=2. Måleusikkerhet er ikke tatt hensyn til ved vurdering av om resultatet er utenfor grenseverdi/ -området.
 For mikrobiologiske analyser oppgis konfidensintervallet. Ytterligere opplysninger om måleusikkerhet fås ved henvendelse til laboratoriet.

Rapporten må ikke gjengis, unntatt i sin helhet, uten laboratoriets skriftlige godkjenning. Resultatene gjelder kun for de(n) undersøkte prøven(e).

Resultater gjelder prøven slik den ble mottatt hos laboratoriet.

a)	Dibenzo[a,h]antracen	0.031 mg/kg TS	0.03	30%	mod SS-ISO 18287:2008, mod
a)	Naftalen	0.046 mg/kg TS	0.03	30%	SS-ISO 18287:2008, mod
a)	Acenaftylen	< 0.030 mg/kg TS	0.03		SS-ISO 18287:2008, mod
a)	Acenaften	0.035 mg/kg TS	0.03	40%	SS-ISO 18287:2008, mod
a)	Fluoren	0.056 mg/kg TS	0.03	35%	SS-ISO 18287:2008, mod
a)	Fenantren	0.19 mg/kg TS	0.03	30%	SS-ISO 18287:2008, mod
a)	Antracen	0.084 mg/kg TS	0.03	30%	SS-ISO 18287:2008, mod
a)	Fluoranten	0.47 mg/kg TS	0.03	30%	SS-ISO 18287:2008, mod
a)	Pyren	0.42 mg/kg TS	0.03	25%	SS-ISO 18287:2008, mod
a)	Benzo[ghi]perylen	0.12 mg/kg TS	0.03	40%	SS-ISO 18287:2008, mod
a) Summeringer PAH					
a)	Sum karsinogene PAH	0.99 mg/kg TS			Internal Method Calculated from analyzed value
a)	Sum PAH(16) EPA	2.4 mg/kg TS			Internal Method Calculated from analyzed value
a) PCB(7)					
a)	PCB 28	< 0.0015 mg/kg TS	0.0015		SS-EN 16167:2018+AC:201 9
a)	PCB 52	< 0.0015 mg/kg TS	0.0015		SS-EN 16167:2018+AC:201 9
a)	PCB 101	< 0.0015 mg/kg TS	0.0015		SS-EN 16167:2018+AC:201 9
a)	PCB 118	< 0.0015 mg/kg TS	0.0015		SS-EN 16167:2018+AC:201 9
a)	PCB 138	< 0.0015 mg/kg TS	0.0015		SS-EN 16167:2018+AC:201 9
a)	PCB 153	< 0.0015 mg/kg TS	0.0015		SS-EN 16167:2018+AC:201 9
a)	PCB 180	< 0.0015 mg/kg TS	0.0015		SS-EN 16167:2018+AC:201 9
a)	Sum 7 PCB	nd			SS-EN 16167:2018+AC:201 9
* TOC kalkulert fra glødetap					
*	Totalt organisk karbon kalkulert	2.2 % TS	0.1	12%	Intern metode
a)	Total tørrstoff glødetap	3.9 % TS	0.1	20%	SS-EN 12879:2000

Tegnforklaring:

* Ikke omfattet av akkrediteringen LOQ: Kvantifiseringsgrense MU: Måleusikkerhet

<: Mindre enn >: Større enn nd: Ikke påvist. Bakteriologiske resultater angitt som <1,<50 e.l. betyr 'ikke påvist'.

Måleusikkerhet er angitt med dekningsfaktor k=2. Måleusikkerhet er ikke tatt hensyn til ved vurdering av om resultatet er utenfor grenseverdi/ -området.

For mikrobiologiske analyser oppgis konfidensintervallet. Ytterligere opplysninger om måleusikkerhet fås ved henvendelse til laboratoriet.

Rapporten må ikke gjengis, unntatt i sin helhet, uten laboratoriets skriftlige godkjenning. Resultatene gjelder kun for de(n) undersøkte prøven(e).

Resultater gjelder prøven slik den ble mottatt hos laboratoriet.

**Utførende laboratorium/ Underleverandør:**

- a)* Eurofins Environment Sweden AB (Lidköping), Box 887, Sjöhagsg. 3, SE-53119, Lidköping
a) Eurofins Environment Sweden AB (Lidköping), Box 887, Sjöhagsg. 3, SE-53119, Lidköping ISO/IEC 17025:2017 SWEDAC 1125,

Moss 04.04.2023

Kundesenter - Eurofins Environment Testing Norway AS

Tegnforklaring:

* Ikke omfattet av akkrediteringen LOQ: Kvantifiseringsgrense MU: Måleusikkerhet

<: Mindre enn >: Større enn nd: Ikke påvist. Bakteriologiske resultater angitt som <1,<50 e.l. betyr 'ikke påvist'.

Måleusikkerhet er angitt med dekningsfaktor k=2. Måleusikkerhet er ikke tatt hensyn til ved vurdering av om resultatet er utenfor grenseverdi/ -området.

For mikrobiologiske analyser oppgis konfidensintervallet. Ytterligere opplysninger om måleusikkerhet fås ved henvendelse til laboratoriet.

Rapporten må ikke gjengis, unntatt i sin helhet, uten laboratoriets skriftlige godkjenning. Resultatene gjelder kun for de(n) undersøkte prøven(e).

Resultater gjelder prøven slik den ble mottatt hos laboratoriet.

Sweco Norge AS

Jernbaneveien 5-7

1400 Ski

Attn: Fredrik Olausson

AR-23-MM-029825-01
EUNOMO-00369990

Prøvemottak: 28.03.2023

Temperatur:

Analyseperiode: 29.03.2023 02:35 -

04.04.2023 12:20

Referanse:

FMV-Vest PGØ

10228685-002

oppbevaring.

ANALYSERAPPORT

Prøvenr.:	439-2023-03290149	Prøvetakingsdato:	16.03.2023		
Prøvetype:	Jord	Prøvetaker:	Oppdragsgiver		
Prøvemerkning:	S12 2-3 m	Analysestartdato:	29.03.2023		
	Tidl.prøvenr:03170147				
Analyse	Resultat	Enhet	LOQ	MU	Metode
a) Tørrstoff					
a) Total tørrstoff	67.6	%	0.1	10%	SS-EN 12880:2000 mod.
a) Arsen (As)	9.2	mg/kg TS	1.3	30%	SS 28311:2017mod/SS-EN ISO 17294-2:2016
a) Bly (Pb)	61	mg/kg TS	1.3	40%	SS 28311:2017mod/SS-EN ISO 17294-2:2016
a) Kadmium (Cd)	0.47	mg/kg TS	0.27	25%	SS 28311:2017mod/SS-EN ISO 17294-2:2016
a) Kobber (Cu)	62	mg/kg TS	0.67	25%	SS 28311:2017mod/SS-EN ISO 17294-2:2016
a) Krom (Cr)	27	mg/kg TS	0.67	35%	SS 28311:2017mod/SS-EN ISO 17294-2:2016
a) Kvikksølv (Hg)	0.34	mg/kg TS	0.013	20%	SS 28311:2017mod/SS-EN ISO 17294-2:2016
a) Nikkel (Ni)	25	mg/kg TS	0.67	25%	SS 28311:2017mod/SS-EN ISO 17294-2:2016
a) Sink (Zn)	160	mg/kg TS	3	25%	SS 28311:2017mod/SS-EN ISO 17294-2:2016
a) Benzen	< 0.0035	mg/kg TS	0.0035		Internal Method EPA 5021

Tegnforklaring:

* Ikke omfattet av akkrediteringen

LOQ: Kvantifiseringsgrense

MU: Måleusikkerhet

<: Mindre enn >: Større enn nd: Ikke påvist. Bakteriologiske resultater angitt som <1,<50 e.l. betyr 'ikke påvist'.

Måleusikkerhet er angitt med dekningsfaktor k=2. Måleusikkerhet er ikke tatt hensyn til ved vurdering av om resultatet er utenfor grenseverdi/ -området.

For mikrobiologiske analyser oppgis konfidensintervallet. Ytterligere opplysninger om måleusikkerhet fås ved henvendelse til laboratoriet.

Rapporten må ikke gjengis, unntatt i sin helhet, uten laboratoriets skriftlige godkjenning. Resultatene gjelder kun for de(n) undersøkte prøven(e).

Resultater gjelder prøven slik den ble mottatt hos laboratoriet.

a)	Toluen	< 0.10 mg/kg TS	0.1		Internal Method EPA 5021
a)	Etylbenzen	< 0.10 mg/kg TS	0.1		Internal Method EPA 5021
a)	m/p/o-Xylen	< 0.10 mg/kg TS	0.1		Internal Method EPA 5021
a)	THC >C5-C8	< 5.0 mg/kg TS	5		Internal Method EPA 5021
a)	THC >C8-C35				
a)	THC >C8-C10	9.2 mg/kg TS	5	30%	SS-EN ISO 16703:2011 mod
a)	THC >C10-C12	14 mg/kg TS	5	30%	SS-EN ISO 16703:2011 mod
a)	THC >C12-C16	22 mg/kg TS	5	30%	SS-EN ISO 16703:2011 mod
a)	THC >C16-C35	630 mg/kg TS	20	30%	SS-EN ISO 16703:2011 mod
a)	Sum THC C5-C35 og C12-C35				
a)	Sum THC (>C5-C35)	680 mg/kg TS	40	30%	Internal Method Calculated from analyzed value
a)	SUM THC (>C12-C35)	650 mg/kg TS	25	30%	Internal Method Calculated from analyzed value
a)	Alifater C5-C6	< 7.0 mg/kg TS	7		SPI 2011
a)	Alifater >C6-C8	< 7.0 mg/kg TS	7		SPI 2011
a)	Alifater >C8-C10	< 3.0 mg/kg TS	3		SPI 2011
a)	Alifater >C10-C12	5.7 mg/kg TS	5	30%	SPI 2011
a)	Alifater >C12-C16	< 5.0 mg/kg TS	5		SPI 2011
a)	Alifater >C16-C35	70 mg/kg TS	10	30%	SPI 2011
a)	Sum alifater C5-C35 og C12-C35				
a)	Alifater C5-C35	76 mg/kg TS	20		Internal Method Calculated from analyzed value
a)	Alifater >C12-C35	70 mg/kg TS	8		Internal Method Calculated from analyzed value
a)	Aromater >C8-C10	< 4.0 mg/kg TS	4		SPI 2011
a)	Aromater >C10-C16	1.1 mg/kg TS	0.9	35%	SPI 2011
a)	Aromater >C16-C35	1.7 mg/kg TS	1	25%	TK 535 N 012
a)	Methylchrysen/ benzo(a)anthracener	0.51 mg/kg TS	0.5	30%	TK 535 N 012
a)	Methylpyrene/fluoranthene	1.2 mg/kg TS	0.5	35%	TK 535 N 012
a)*	Alifater Oljetype				
a)*	Oljetype < C10	Utgår			Kalkulering
a)*	Oljetype > C10	ospec			Kalkulering
a)	PAH(16)				
a)	Benzo[a]antracen	0.57 mg/kg TS	0.03	30%	SS-ISO 18287:2008, mod
a)	Krysen/Trifenylen	0.51 mg/kg TS	0.03	35%	SS-ISO 18287:2008, mod
a)	Benzo(b,k)fluoranten	1.2 mg/kg TS	0.03	40%	SS-ISO 18287:2008, mod
a)	Benzo[a]pyren	0.62 mg/kg TS	0.03	35%	SS-ISO 18287:2008, mod
a)	Indeno[1,2,3-cd]pyren	0.37 mg/kg TS	0.03	35%	SS-ISO 18287:2008,

Tegnforklaring:

* Ikke omfattet av akkrediteringen LOQ: Kvantifiseringsgrense MU: Måleusikkerhet
 <: Mindre enn >: Større enn nd: Ikke påvist. Bakteriologiske resultater angitt som <1,<50 e.l. betyr 'ikke påvist'.

Måleusikkerhet er angitt med dekningsfaktor k=2. Måleusikkerhet er ikke tatt hensyn til ved vurdering av om resultatet er utenfor grenseverdi/ -området.
 For mikrobiologiske analyser oppgis konfidensintervallet. Ytterligere opplysninger om måleusikkerhet fås ved henvendelse til laboratoriet.

Rapporten må ikke gjengis, unntatt i sin helhet, uten laboratoriets skriftlige godkjenning. Resultatene gjelder kun for de(n) undersøkte prøven(e).

Resultater gjelder prøven slik den ble mottatt hos laboratoriet.

a)	Dibenzo[a,h]antracen	0.097 mg/kg TS	0.03	30%	mod SS-ISO 18287:2008, mod
a)	Naftalen	0.10 mg/kg TS	0.03	30%	SS-ISO 18287:2008, mod
a)	Acenaftylene	0.069 mg/kg TS	0.03	50%	SS-ISO 18287:2008, mod
a)	Acenaften	0.067 mg/kg TS	0.03	40%	SS-ISO 18287:2008, mod
a)	Fluoren	0.12 mg/kg TS	0.03	35%	SS-ISO 18287:2008, mod
a)	Fenantren	0.73 mg/kg TS	0.03	30%	SS-ISO 18287:2008, mod
a)	Antracen	0.24 mg/kg TS	0.03	30%	SS-ISO 18287:2008, mod
a)	Fluoranten	1.4 mg/kg TS	0.03	30%	SS-ISO 18287:2008, mod
a)	Pyren	1.2 mg/kg TS	0.03	25%	SS-ISO 18287:2008, mod
a)	Benzo[ghi]perylene	0.37 mg/kg TS	0.03	40%	SS-ISO 18287:2008, mod
a) Summeringer PAH					
a)	Sum karsinogene PAH	3.4 mg/kg TS			Internal Method Calculated from analyzed value
a)	Sum PAH(16) EPA	7.7 mg/kg TS			Internal Method Calculated from analyzed value
a) PCB(7)					
a)	PCB 28	< 0.0015 mg/kg TS	0.0015		SS-EN 16167:2018+AC:201 9
a)	PCB 52	< 0.0015 mg/kg TS	0.0015		SS-EN 16167:2018+AC:201 9
a)	PCB 101	< 0.0015 mg/kg TS	0.0015		SS-EN 16167:2018+AC:201 9
a)	PCB 118	< 0.0015 mg/kg TS	0.0015		SS-EN 16167:2018+AC:201 9
a)	PCB 138	0.0028 mg/kg TS	0.0015	25%	SS-EN 16167:2018+AC:201 9
a)	PCB 153	0.0032 mg/kg TS	0.0015	25%	SS-EN 16167:2018+AC:201 9
a)	PCB 180	0.0031 mg/kg TS	0.0015	25%	SS-EN 16167:2018+AC:201 9
a)	Sum 7 PCB	0.0091 mg/kg TS	0.0052		SS-EN 16167:2018+AC:201 9
* TOC kalkulert fra glødetap					
*	Totalt organisk karbon kalkulert	2.4 % TS	0.1	12%	Intern metode
a)	Total tørrstoff glødetap	4.2 % TS	0.1	20%	SS-EN 12879:2000

Tegnforklaring:

* Ikke omfattet av akkrediteringen LOQ: Kvantifiseringsgrense MU: Måleusikkerhet

<: Mindre enn >: Større enn nd: Ikke påvist. Bakteriologiske resultater angitt som <1,<50 e.l. betyr 'ikke påvist'.

Måleusikkerhet er angitt med dekningsfaktor k=2. Måleusikkerhet er ikke tatt hensyn til ved vurdering av om resultatet er utenfor grenseverdi/ -området.

For mikrobiologiske analyser oppgis konfidensintervallet. Ytterligere opplysninger om måleusikkerhet fås ved henvendelse til laboratoriet.

Rapporten må ikke gjengis, unntatt i sin helhet, uten laboratoriets skriftlige godkjenning. Resultatene gjelder kun for de(n) undersøkte prøven(e).

Resultater gjelder prøven slik den ble mottatt hos laboratoriet.

Utførende laboratorium/ Underleverandør:

a)* Eurofins Environment Sweden AB (Lidköping), Box 887, Sjöhagsg. 3, SE-53119, Lidköping

a) Eurofins Environment Sweden AB (Lidköping), Box 887, Sjöhagsg. 3, SE-53119, Lidköping ISO/IEC 17025:2017 SWEDAC 1125,

Moss 04.04.2023-----
Stig Tjomsland

Kundeveileder (ASM)

Tegnforklaring:

* Ikke omfattet av akkrediteringen LOQ: Kvantifiseringsgrense MU: Måleusikkerhet

<: Mindre enn >: Større enn nd: Ikke påvist. Bakteriologiske resultater angitt som <1,<50 e.l. betyr 'ikke påvist'.

Måleusikkerhet er angitt med dekningsfaktor k=2. Måleusikkerhet er ikke tatt hensyn til ved vurdering av om resultatet er utenfor grenseverdi/ -området.

For mikrobiologiske analyser oppgis konfidensintervallet. Ytterligere opplysninger om måleusikkerhet fås ved henvendelse til laboratoriet.

Rapporten må ikke gjengis, unntatt i sin helhet, uten laboratoriets skriftlige godkjenning. Resultatene gjelder kun for de(n) undersøkte prøven(e).

Resultater gjelder prøven slik den ble mottatt hos laboratoriet.

Sweco Norge AS
 Jernbaneveien 5-7
 1400 Ski
 Attn: Fredrik Olausson

AR-23-MM-029769-01
EUNOMO-00369990

Prøvemottak: 28.03.2023

Temperatur:

Analyseperiode: 29.03.2023 02:35 -

04.04.2023 11:39

Referanse:

FMV-Vest PGØ

10228685-002

oppbevaring.

ANALYSERAPPORT

Prøvenr.:	439-2023-03290150	Prøvetakingsdato:	16.03.2023		
Prøvetype:	Jord	Prøvetaker:	Oppdragsgiver		
Prøvemerkning:	S13 2-3 m	Analysestartdato:	29.03.2023		
	Tidl.prøvenr:03170148				
Analyse	Resultat	Enhet	LOQ	MU	Metode
a) Tørrstoff					
a) Total tørrstoff	76.7	%	0.1	10%	SS-EN 12880:2000 mod.
a) Arsen (As)	4.0	mg/kg TS	1.2	30%	SS 28311:2017mod/SS-EN ISO 17294-2:2016
a) Bly (Pb)	34	mg/kg TS	1.2	40%	SS 28311:2017mod/SS-EN ISO 17294-2:2016
a) Kadmium (Cd)	< 0.24	mg/kg TS	0.24		SS 28311:2017mod/SS-EN ISO 17294-2:2016
a) Kobber (Cu)	46	mg/kg TS	0.59	25%	SS 28311:2017mod/SS-EN ISO 17294-2:2016
a) Krom (Cr)	20	mg/kg TS	0.59	35%	SS 28311:2017mod/SS-EN ISO 17294-2:2016
a) Kvikksølv (Hg)	0.080	mg/kg TS	0.012	20%	SS 28311:2017mod/SS-EN ISO 17294-2:2016
a) Nikkel (Ni)	20	mg/kg TS	0.59	25%	SS 28311:2017mod/SS-EN ISO 17294-2:2016
a) Sink (Zn)	84	mg/kg TS	2.6	25%	SS 28311:2017mod/SS-EN ISO 17294-2:2016
a) Benzen	< 0.0035	mg/kg TS	0.0035		Internal Method EPA 5021

Tegnforklaring:

* Ikke omfattet av akkrediteringen

LOQ: Kvantifiseringsgrense

MU: Måleusikkerhet

<: Mindre enn >: Større enn nd: Ikke påvist. Bakteriologiske resultater angitt som <1,<50 e.l. betyr 'ikke påvist'.

Måleusikkerhet er angitt med dekningsfaktor k=2. Måleusikkerhet er ikke tatt hensyn til ved vurdering av om resultatet er utenfor grenseverdi/ -området.

For mikrobiologiske analyser oppgis konfidensintervallet. Ytterligere opplysninger om måleusikkerhet fås ved henvendelse til laboratoriet.

Rapporten må ikke gjengis, unntatt i sin helhet, uten laboratoriets skriftlige godkjenning. Resultatene gjelder kun for de(n) undersøkte prøven(e).

Resultater gjelder prøven slik den ble mottatt hos laboratoriet.

a)	Toluen	< 0.10 mg/kg TS	0.1		Internal Method EPA 5021
a)	Etylbenzen	< 0.10 mg/kg TS	0.1		Internal Method EPA 5021
a)	m/p/o-Xylen	< 0.10 mg/kg TS	0.1		Internal Method EPA 5021
a)	THC >C5-C8	< 5.0 mg/kg TS	5		Internal Method EPA 5021
a)	THC >C8-C35				
a)	THC >C8-C10	< 5.0 mg/kg TS	5		SS-EN ISO 16703:2011 mod
a)	THC >C10-C12	< 5.0 mg/kg TS	5		SS-EN ISO 16703:2011 mod
a)	THC >C12-C16	< 5.0 mg/kg TS	5		SS-EN ISO 16703:2011 mod
a)	THC >C16-C35	98 mg/kg TS	20	30%	SS-EN ISO 16703:2011 mod
a)	Sum THC C5-C35 og C12-C35				
a)	Sum THC (>C5-C35)	98 mg/kg TS	40	30%	Internal Method Calculated from analyzed value
a)	SUM THC (>C12-C35)	98 mg/kg TS	25	30%	Internal Method Calculated from analyzed value
a)	Alifater C5-C6	< 7.0 mg/kg TS	7		SPI 2011
a)	Alifater >C6-C8	< 7.0 mg/kg TS	7		SPI 2011
a)	Alifater >C8-C10	< 3.0 mg/kg TS	3		SPI 2011
a)	Alifater >C10-C12	< 5.0 mg/kg TS	5		SPI 2011
a)	Alifater >C12-C16	< 5.0 mg/kg TS	5		SPI 2011
a)	Alifater >C16-C35	10 mg/kg TS	10	30%	SPI 2011
a)	Sum alifater C5-C35 og C12-C35				
a)	Alifater C5-C35	10 mg/kg TS	20		Internal Method Calculated from analyzed value
a)	Alifater >C12-C35	10 mg/kg TS	8		Internal Method Calculated from analyzed value
a)	Aromater >C8-C10	< 4.0 mg/kg TS	4		SPI 2011
a)	Aromater >C10-C16	< 0.90 mg/kg TS	0.9		SPI 2011
a)	Aromater >C16-C35	< 0.50 mg/kg TS	1		TK 535 N 012
a)	Methylchrysen/ benzo(a)anthracener	< 0.50 mg/kg TS	0.5		TK 535 N 012
a)	Methylpyrene/fluoranthene	< 0.50 mg/kg TS	0.5		TK 535 N 012
a)*	Alifater Oljetype				
a)*	Oljetype < C10	Utgår			Kalkulering
a)*	Oljetype > C10	ospec			Kalkulering
a)	PAH(16)				
a)	Benzo[a]antracen	0.045 mg/kg TS	0.03	30%	SS-ISO 18287:2008, mod
a)	Krysen/Trifenylen	0.043 mg/kg TS	0.03	35%	SS-ISO 18287:2008, mod
a)	Benzo(b,k)fluoranten	0.13 mg/kg TS	0.03	40%	SS-ISO 18287:2008, mod
a)	Benzo[a]pyren	0.054 mg/kg TS	0.03	35%	SS-ISO 18287:2008, mod
a)	Indeno[1,2,3-cd]pyren	0.039 mg/kg TS	0.03	35%	SS-ISO 18287:2008,

Tegnforklaring:

* Ikke omfattet av akkrediteringen LOQ: Kvantifiseringsgrense MU: Måleusikkerhet
 <: Mindre enn >: Større enn nd: Ikke påvist. Bakteriologiske resultater angitt som <1,<50 e.l. betyr 'ikke påvist'.

Måleusikkerhet er angitt med dekningsfaktor k=2. Måleusikkerhet er ikke tatt hensyn til ved vurdering av om resultatet er utenfor grenseverdi/ -området.
 For mikrobiologiske analyser oppgis konfidensintervallet. Ytterligere opplysninger om måleusikkerhet fås ved henvendelse til laboratoriet.

Rapporten må ikke gjengis, unntatt i sin helhet, uten laboratoriets skriftlige godkjenning. Resultatene gjelder kun for de(n) undersøkte prøven(e).

Resultater gjelder prøven slik den ble mottatt hos laboratoriet.

a)	Dibenzo[a,h]antracen	< 0.030 mg/kg TS	0.03		mod SS-ISO 18287:2008, mod
a)	Naftalen	< 0.030 mg/kg TS	0.03		SS-ISO 18287:2008, mod
a)	Acenaftylene	< 0.030 mg/kg TS	0.03		SS-ISO 18287:2008, mod
a)	Acenaften	< 0.030 mg/kg TS	0.03		SS-ISO 18287:2008, mod
a)	Fluoren	< 0.030 mg/kg TS	0.03		SS-ISO 18287:2008, mod
a)	Fenantren	0.066 mg/kg TS	0.03	30%	SS-ISO 18287:2008, mod
a)	Antracen	< 0.030 mg/kg TS	0.03		SS-ISO 18287:2008, mod
a)	Fluoranten	0.13 mg/kg TS	0.03	30%	SS-ISO 18287:2008, mod
a)	Pyren	0.11 mg/kg TS	0.03	25%	SS-ISO 18287:2008, mod
a)	Benzo[ghi]perylene	0.041 mg/kg TS	0.03	40%	SS-ISO 18287:2008, mod
a) Summeringer PAH					
a)	Sum karsinogene PAH	0.31 mg/kg TS			Internal Method Calculated from analyzed value
a)	Sum PAH(16) EPA	0.66 mg/kg TS			Internal Method Calculated from analyzed value
a) PCB(7)					
a)	PCB 28	< 0.0015 mg/kg TS	0.0015		SS-EN 16167:2018+AC:201 9
a)	PCB 52	< 0.0015 mg/kg TS	0.0015		SS-EN 16167:2018+AC:201 9
a)	PCB 101	< 0.0015 mg/kg TS	0.0015		SS-EN 16167:2018+AC:201 9
a)	PCB 118	< 0.0015 mg/kg TS	0.0015		SS-EN 16167:2018+AC:201 9
a)	PCB 138	< 0.0015 mg/kg TS	0.0015		SS-EN 16167:2018+AC:201 9
a)	PCB 153	< 0.0015 mg/kg TS	0.0015		SS-EN 16167:2018+AC:201 9
a)	PCB 180	< 0.0015 mg/kg TS	0.0015		SS-EN 16167:2018+AC:201 9
a)	Sum 7 PCB	nd			SS-EN 16167:2018+AC:201 9
* TOC kalkulert fra glødetap					
*	Totalt organisk karbon kalkulert	1.3 % TS	0.1	12%	Intern metode
a)	Total tørrstoff glødetap	2.3 % TS	0.1	20%	SS-EN 12879:2000

Tegnforklaring:

* Ikke omfattet av akkrediteringen LOQ: Kvantifiseringsgrense MU: Måleusikkerhet
 <: Mindre enn >: Større enn nd: Ikke påvist. Bakteriologiske resultater angitt som <1,<50 e.l. betyr 'ikke påvist'.

Måleusikkerhet er angitt med dekningsfaktor k=2. Måleusikkerhet er ikke tatt hensyn til ved vurdering av om resultatet er utenfor grenseverdi/ -området.
 For mikrobiologiske analyser oppgis konfidensintervallet. Ytterligere opplysninger om måleusikkerhet fås ved henvendelse til laboratoriet.

Rapporten må ikke gjengis, unntatt i sin helhet, uten laboratoriets skriftlige godkjenning. Resultatene gjelder kun for de(n) undersøkte prøven(e).

Resultater gjelder prøven slik den ble mottatt hos laboratoriet.

**Utførende laboratorium/ Underleverandør:**

- a)* Eurofins Environment Sweden AB (Lidköping), Box 887, Sjöhagsg. 3, SE-53119, Lidköping
a) Eurofins Environment Sweden AB (Lidköping), Box 887, Sjöhagsg. 3, SE-53119, Lidköping ISO/IEC 17025:2017 SWEDAC 1125,

Moss 04.04.2023

Kundesenter - Eurofins Environment Testing Norway AS

Tegnforklaring:

* Ikke omfattet av akkrediteringen LOQ: Kvantifiseringsgrense MU: Måleusikkerhet

<: Mindre enn >: Større enn nd: Ikke påvist. Bakteriologiske resultater angitt som <1,<50 e.l. betyr 'ikke påvist'.

Måleusikkerhet er angitt med dekningsfaktor k=2. Måleusikkerhet er ikke tatt hensyn til ved vurdering av om resultatet er utenfor grenseverdi/ -området.

For mikrobiologiske analyser oppgis konfidensintervallet. Ytterligere opplysninger om måleusikkerhet fås ved henvendelse til laboratoriet.

Rapporten må ikke gjengis, unntatt i sin helhet, uten laboratoriets skriftlige godkjenning. Resultatene gjelder kun for de(n) undersøkte prøven(e).

Resultater gjelder prøven slik den ble mottatt hos laboratoriet.

Sweco Norge AS

Jernbaneveien 5-7

1400 Ski

Attn: Fredrik Olausson

AR-23-MM-029770-01**EUNOMO-00369990**

Prøvemottak: 28.03.2023

Temperatur:

Analyseperiode: 29.03.2023 02:35 -

04.04.2023 11:39

Referanse: FMV-Vest PGØ

10228685-002

oppbevaring.

ANALYSERAPPORT

Prøvenr.:	439-2023-03290151	Prøvetakingsdato:	16.03.2023		
Prøvetype:	Jord	Prøvetaker:	Oppdragsgiver		
Prøvemerkning:	S14 2-3 m	Analysestartdato:	29.03.2023		
	Tidl.prøvenr:03170149				
Analyse	Resultat	Enhet	LOQ	MU	Metode
a) Tørrstoff					
a) Total tørrstoff	76.2	%	0.1	10%	SS-EN 12880:2000 mod.
a) Arsen (As)	3.4	mg/kg TS	1.2	30%	SS 28311:2017mod/SS-EN ISO 17294-2:2016
a) Bly (Pb)	15	mg/kg TS	1.2	40%	SS 28311:2017mod/SS-EN ISO 17294-2:2016
a) Kadmium (Cd)	< 0.24	mg/kg TS	0.24		SS 28311:2017mod/SS-EN ISO 17294-2:2016
a) Kobber (Cu)	15	mg/kg TS	0.59	25%	SS 28311:2017mod/SS-EN ISO 17294-2:2016
a) Krom (Cr)	20	mg/kg TS	0.59	35%	SS 28311:2017mod/SS-EN ISO 17294-2:2016
a) Kvikksølv (Hg)	0.052	mg/kg TS	0.012	20%	SS 28311:2017mod/SS-EN ISO 17294-2:2016
a) Nikkel (Ni)	18	mg/kg TS	0.59	25%	SS 28311:2017mod/SS-EN ISO 17294-2:2016
a) Sink (Zn)	51	mg/kg TS	2.6	25%	SS 28311:2017mod/SS-EN ISO 17294-2:2016
a) Benzen	< 0.0035	mg/kg TS	0.0035		Internal Method EPA 5021

Tegnforklaring:

* Ikke omfattet av akkrediteringen

LOQ: Kvantifiseringsgrense

MU: Måleusikkerhet

<: Mindre enn >: Større enn nd: Ikke påvist. Bakteriologiske resultater angitt som <1,<50 e.l. betyr 'ikke påvist'.

Måleusikkerhet er angitt med dekningsfaktor k=2. Måleusikkerhet er ikke tatt hensyn til ved vurdering av om resultatet er utenfor grenseverdi/ -området.

For mikrobiologiske analyser oppgis konfidensintervallet. Ytterligere opplysninger om måleusikkerhet fås ved henvendelse til laboratoriet.

Rapporten må ikke gjengis, unntatt i sin helhet, uten laboratoriets skriftlige godkjenning. Resultatene gjelder kun for de(n) undersøkte prøven(e).

Resultater gjelder prøven slik den ble mottatt hos laboratoriet.

a)	Toluen	< 0.10 mg/kg TS	0.1		Internal Method EPA 5021
a)	Etylbenzen	< 0.10 mg/kg TS	0.1		Internal Method EPA 5021
a)	m/p/o-Xylen	< 0.10 mg/kg TS	0.1		Internal Method EPA 5021
a)	THC >C5-C8	< 5.0 mg/kg TS	5		Internal Method EPA 5021
a)	THC >C8-C35				
a)	THC >C8-C10	< 5.0 mg/kg TS	5		SS-EN ISO 16703:2011 mod
a)	THC >C10-C12	< 5.0 mg/kg TS	5		SS-EN ISO 16703:2011 mod
a)	THC >C12-C16	< 5.0 mg/kg TS	5		SS-EN ISO 16703:2011 mod
a)	THC >C16-C35	57 mg/kg TS	20	30%	SS-EN ISO 16703:2011 mod
a)	Sum THC C5-C35 og C12-C35				
a)	Sum THC (>C5-C35)	57 mg/kg TS	40	30%	Internal Method Calculated from analyzed value
a)	SUM THC (>C12-C35)	57 mg/kg TS	25	30%	Internal Method Calculated from analyzed value
a)	Alifater C5-C6	< 7.0 mg/kg TS	7		SPI 2011
a)	Alifater >C6-C8	< 7.0 mg/kg TS	7		SPI 2011
a)	Alifater >C8-C10	< 3.0 mg/kg TS	3		SPI 2011
a)	Alifater >C10-C12	< 5.0 mg/kg TS	5		SPI 2011
a)	Alifater >C12-C16	< 5.0 mg/kg TS	5		SPI 2011
a)	Alifater >C16-C35	< 10 mg/kg TS	10		SPI 2011
a)	Sum alifater C5-C35 og C12-C35				
a)	Alifater C5-C35	nd			Internal Method Calculated from analyzed value
a)	Alifater >C12-C35	nd			Internal Method Calculated from analyzed value
a)	Aromater >C8-C10	< 4.0 mg/kg TS	4		SPI 2011
a)	Aromater >C10-C16	< 0.90 mg/kg TS	0.9		SPI 2011
a)	Aromater >C16-C35	< 0.50 mg/kg TS	1		TK 535 N 012
a)	Methylchrysen/ benzo(a)anthracener	< 0.50 mg/kg TS	0.5		TK 535 N 012
a)	Methylpyrene/fluoranthene	< 0.50 mg/kg TS	0.5		TK 535 N 012
a)*	Alifater Oljetype				
a)*	Oljetype < C10	Utgår			Kalkulering
a)*	Oljetype > C10	Utgår			Kalkulering
a)	PAH(16)				
a)	Benzo[a]antracen	0.064 mg/kg TS	0.03	30%	SS-ISO 18287:2008, mod
a)	Krysen/Trifenylen	0.058 mg/kg TS	0.03	35%	SS-ISO 18287:2008, mod
a)	Benzo(b,k)fluoranten	0.16 mg/kg TS	0.03	40%	SS-ISO 18287:2008, mod
a)	Benzo[a]pyren	0.081 mg/kg TS	0.03	35%	SS-ISO 18287:2008, mod
a)	Indeno[1,2,3-cd]pyren	0.062 mg/kg TS	0.03	35%	SS-ISO 18287:2008,

Tegnforklaring:

* Ikke omfattet av akkrediteringen LOQ: Kvantifiseringsgrense MU: Måleusikkerhet
 <: Mindre enn >: Større enn nd: Ikke påvist. Bakteriologiske resultater angitt som <1,<50 e.l. betyr 'ikke påvist'.

Måleusikkerhet er angitt med dekningsfaktor k=2. Måleusikkerhet er ikke tatt hensyn til ved vurdering av om resultatet er utenfor grenseverdi/ -området.
 For mikrobiologiske analyser oppgis konfidensintervallet. Ytterligere opplysninger om måleusikkerhet fås ved henvendelse til laboratoriet.

Rapporten må ikke gjengis, unntatt i sin helhet, uten laboratoriets skriftlige godkjenning. Resultatene gjelder kun for de(n) undersøkte prøven(e).

Resultater gjelder prøven slik den ble mottatt hos laboratoriet.

a)	Dibenzo[a,h]antracen	< 0.030 mg/kg TS	0.03		mod SS-ISO 18287:2008, mod
a)	Naftalen	< 0.030 mg/kg TS	0.03		SS-ISO 18287:2008, mod
a)	Acenaftylene	< 0.030 mg/kg TS	0.03		SS-ISO 18287:2008, mod
a)	Acenaften	< 0.030 mg/kg TS	0.03		SS-ISO 18287:2008, mod
a)	Fluoren	< 0.030 mg/kg TS	0.03		SS-ISO 18287:2008, mod
a)	Fenantren	0.063 mg/kg TS	0.03	30%	SS-ISO 18287:2008, mod
a)	Antracen	< 0.030 mg/kg TS	0.03		SS-ISO 18287:2008, mod
a)	Fluoranten	0.17 mg/kg TS	0.03	30%	SS-ISO 18287:2008, mod
a)	Pyren	0.14 mg/kg TS	0.03	25%	SS-ISO 18287:2008, mod
a)	Benzo[ghi]perylene	0.060 mg/kg TS	0.03	40%	SS-ISO 18287:2008, mod
a) Summeringer PAH					
a)	Sum karsinogene PAH	0.43 mg/kg TS			Internal Method Calculated from analyzed value
a)	Sum PAH(16) EPA	0.86 mg/kg TS			Internal Method Calculated from analyzed value
a) PCB(7)					
a)	PCB 28	< 0.0015 mg/kg TS	0.0015		SS-EN 16167:2018+AC:201 9
a)	PCB 52	< 0.0015 mg/kg TS	0.0015		SS-EN 16167:2018+AC:201 9
a)	PCB 101	< 0.0015 mg/kg TS	0.0015		SS-EN 16167:2018+AC:201 9
a)	PCB 118	< 0.0015 mg/kg TS	0.0015		SS-EN 16167:2018+AC:201 9
a)	PCB 138	< 0.0015 mg/kg TS	0.0015		SS-EN 16167:2018+AC:201 9
a)	PCB 153	< 0.0015 mg/kg TS	0.0015		SS-EN 16167:2018+AC:201 9
a)	PCB 180	< 0.0015 mg/kg TS	0.0015		SS-EN 16167:2018+AC:201 9
a)	Sum 7 PCB	nd			SS-EN 16167:2018+AC:201 9
* TOC kalkulert fra glødetap					
*	Totalt organisk karbon kalkulert	1.1 % TS	0.1	12%	Intern metode
a)	Total tørrstoff glødetap	2.0 % TS	0.1	20%	SS-EN 12879:2000

Tegnforklaring:

* Ikke omfattet av akkrediteringen LOQ: Kvantifiseringsgrense MU: Måleusikkerhet
 <: Mindre enn >: Større enn nd: Ikke påvist. Bakteriologiske resultater angitt som <1,<50 e.l. betyr 'ikke påvist'.

Måleusikkerhet er angitt med dekningsfaktor k=2. Måleusikkerhet er ikke tatt hensyn til ved vurdering av om resultatet er utenfor grenseverdi/-området.
 For mikrobiologiske analyser oppgis konfidensintervallet. Ytterligere opplysninger om måleusikkerhet fås ved henvendelse til laboratoriet.

Rapporten må ikke gjengis, unntatt i sin helhet, uten laboratoriets skriftlige godkjenning. Resultatene gjelder kun for de(n) undersøkte prøven(e).

Resultater gjelder prøven slik den ble mottatt hos laboratoriet.

**Utførende laboratorium/ Underleverandør:**

- a)* Eurofins Environment Sweden AB (Lidköping), Box 887, Sjöhagsg. 3, SE-53119, Lidköping
a) Eurofins Environment Sweden AB (Lidköping), Box 887, Sjöhagsg. 3, SE-53119, Lidköping ISO/IEC 17025:2017 SWEDAC 1125,

Moss 04.04.2023

Kundesenter - Eurofins Environment Testing Norway AS

Tegnforklaring:

* Ikke omfattet av akkrediteringen LOQ: Kvantifiseringsgrense MU: Måleusikkerhet

<: Mindre enn >: Større enn nd: Ikke påvist. Bakteriologiske resultater angitt som <1, <50 e.l. betyr 'ikke påvist'.

Måleusikkerhet er angitt med dekningsfaktor k=2. Måleusikkerhet er ikke tatt hensyn til ved vurdering av om resultatet er utenfor grenseverdi/-området.

For mikrobiologiske analyser oppgis konfidensintervallet. Ytterligere opplysninger om måleusikkerhet fås ved henvendelse til laboratoriet.

Rapporten må ikke gjengis, unntatt i sin helhet, uten laboratoriets skriftlige godkjenning. Resultatene gjelder kun for de(n) undersøkte prøven(e).

Resultater gjelder prøven slik den ble mottatt hos laboratoriet.

Sweco Norge AS
Jernbaneveien 5-7
1400 Ski
Attn: Fredrik Olausson

AR-23-MM-032331-01**EUNOMO-00370283**

Prøvemottak: 28.03.2023
Temperatur:
Analyseperiode: 28.03.2023 03:00 -
14.04.2023 04:09

Referanse: FMV-Vest PGØ
10228685-002

ANALYSERAPPORT

Prøvenr.:	439-2023-03300464	Prøvetakingsdato:	16.03.2023		
Prøvetype:	Uspesifisert jord Jord	Prøvetaker:	Oppdragsgiver		
Prøvemerkning:	S9 2-3m	Analysestartdato:	28.03.2023		
	Tidl.prøvenr:03160415				
Analyse	Resultat	Enhet	LOQ	MU	Metode
a) Tørrstoff					
a) Tørrvekt steg 1	75.9	% rv	0.1	3.80	NF ISO 11465
a) Tributyltinn (TBT)	<4.0	µg/kg tv	4		XP T 90-250
a) Tributyltinn-Sn (TBT-Sn)	<2.0	µg Sn/kg TS	2		XP T 90-250
a)* Preptest - TBT,DTB,MBT					
a)* Injeksjon	blank value/Imported				GC-MS/MS
a)* Prepa - End of Drying					
a)* Prøvepreparering	Fait				NF EN 16179

Utførende laboratorium/ Underleverandør:

a)* Eurofins Analyses pour l'Environnement France (S1), 5, rue d'Otterswiller, F-67700, Saverne

a) Eurofins Analyses pour l'Environnement France (S1), 5, rue d'Otterswiller, F-67700, Saverne COFRAC TESTING 1-1488,

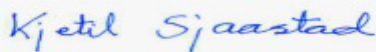
Moss 14.04.2023

Kjetil Sjaastad

Kundeveileder (ASM)

Tegnforklaring:

* Ikke omfattet av akkrediteringen LOQ: Kvantifiseringsgrense MU: Måleusikkerhet

<: Mindre enn >: Større enn nd: Ikke påvist. Bakteriologiske resultater angitt som <1,<50 e.l. betyr 'ikke påvist'.

Måleusikkerhet er angitt med dekningsfaktor k=2. Måleusikkerhet er ikke tatt hensyn til ved vurdering av om resultatet er utenfor grenseverdi/-området.

For mikrobiologiske analyser oppgis konfidensintervallet. Ytterligere opplysninger om måleusikkerhet fås ved henvendelse til laboratoriet.

Rapporten må ikke gjengis, unntatt i sin helhet, uten laboratoriets skriftlige godkjenning. Resultatene gjelder kun for de(n) undersøkte prøven(e).

Resultater gjelder prøven slik den ble mottatt hos laboratoriet.

Sweco Norge AS

Jernbaneveien 5-7

1400 Ski

Attn: Fredrik Olausson

AR-23-MM-032332-01
EUNOMO-00370283

Prøvemottak: 28.03.2023

Temperatur:

Analyseperiode: 28.03.2023 03:00 -

14.04.2023 04:09

Referanse: FMV-Vest PGØ

10228685-002

ANALYSERAPPORT

Prøvenr.:	439-2023-03300465	Prøvetakingsdato:	16.03.2023		
Prøvetype:	Uspesifisert jord Jord	Prøvetaker:	Oppdragsgiver		
Prøvemerkning:	S12 0,8-2m	Analysestartdato:	28.03.2023		
	Tidl.prøvenr:03160420				
Analyse	Resultat	Enhet	LOQ	MU	Metode
a) Tørrstoff					
a) Tørrvekt steg 1	84.3	% rv	0.1	4.21	NF ISO 11465
a) Tributyltinn (TBT)	<4.0	µg/kg tv	4		XP T 90-250
a) Tributyltinn-Sn (TBT-Sn)	<2.0	µg Sn/kg TS	2		XP T 90-250
a)* Preptest - TBT,DTB,MBT					
a)* Injeksjon	blank value/Imported				GC-MS/MS
a)* Prepa - End of Drying					
a)* Prøvepreparering	Fait				NF EN 16179

Utførende laboratorium/ Underleverandør:

a)* Eurofins Analyses pour l'Environnement France (S1), 5, rue d'Otterswiller, F-67700, Saverne

a) Eurofins Analyses pour l'Environnement France (S1), 5, rue d'Otterswiller, F-67700, Saverne COFRAC TESTING 1-1488,

Moss 14.04.2023

Kjetil Sjaastad

Kundeveileder (ASM)

Tegnforklaring:

* Ikke omfattet av akkrediteringen

LOQ: Kvantifiseringsgrense

MU: Måleusikkerhet

<: Mindre enn >: Større enn nd: Ikke påvist. Bakteriologiske resultater angitt som <1,<50 e.l. betyr 'ikke påvist'.

Måleusikkerhet er angitt med dekningsfaktor k=2. Måleusikkerhet er ikke tatt hensyn til ved vurdering av om resultatet er utenfor grenseverdi/ -området.

For mikrobiologiske analyser oppgis konfidensintervallet. Ytterligere opplysninger om måleusikkerhet fås ved henvendelse til laboratoriet.

Rapporten må ikke gjengis, unntatt i sin helhet, uten laboratoriets skriftlige godkjenning. Resultatene gjelder kun for de(n) undersøkte prøven(e).

Resultater gjelder prøven slik den ble mottatt hos laboratoriet.

Sweco Norge AS

Jernbaneveien 5-7

1400 Ski

Attn: Fredrik Olausson

AR-23-MM-032333-01

EUNOMO-00370283

Prøvemottak: 28.03.2023

Temperatur:

Analyseperiode: 28.03.2023 03:00 -

14.04.2023 04:09

Referanse: FMV-Vest PGØ

10228685-002

ANALYSERAPPORT

Prøvenr.:	439-2023-03300466	Prøvetakingsdato:	16.03.2023		
Prøvetype:	Uspesifisert jord Jord	Prøvetaker:	Oppdragsgiver		
Prøvemerkning:	S14 0-1m	Analysestartdato:	28.03.2023		
	Tidl.prøvenr:03160423				
Analyse	Resultat	Enhet	LOQ	MU	Metode
a) Tørrstoff					
a) Tørrvekt steg 1	90.5	% rv	0.1	4.53	NF ISO 11465
a) Tributyltinn (TBT)	13	µg/kg tv	4		XP T 90-250
a) Tributyltinn-Sn (TBT-Sn)	5.2	µg Sn/kg TS	2	1.59	XP T 90-250
a)* Preptest - TBT,DTB,MBT					
a)* Injeksjon	blank value/Imported				GC-MS/MS
a)* Prepa - End of Drying					
a)* Prøvepreparering	Fait				NF EN 16179

Utførende laboratorium/ Underleverandør:

a)* Eurofins Analyses pour l'Environnement France (S1), 5, rue d'Otterswiller, F-67700, Saverne

a) Eurofins Analyses pour l'Environnement France (S1), 5, rue d'Otterswiller, F-67700, Saverne COFRAC TESTING 1-1488,

Moss 14.04.2023

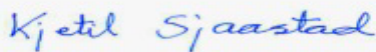

Kjetil Sjaastad

Kundeveileder (ASM)

Tegnforklaring:

* Ikke omfattet av akkrediteringen

LOQ: Kvantifiseringsgrense

MU: Måleusikkerhet

<: Mindre enn >: Større enn nd: Ikke påvist. Bakteriologiske resultater angitt som <1,<50 e.l. betyr 'ikke påvist'.

Måleusikkerhet er angitt med dekningsfaktor k=2. Måleusikkerhet er ikke tatt hensyn til ved vurdering av om resultatet er utenfor grenseverdi/ -området.

For mikrobiologiske analyser oppgis konfidensintervallet. Ytterligere opplysninger om måleusikkerhet fås ved henvendelse til laboratoriet.

Rapporten må ikke gjengis, unntatt i sin helhet, uten laboratoriets skriftlige godkjenning. Resultatene gjelder kun for de(n) undersøkte prøven(e).

Resultater gjelder prøven slik den ble mottatt hos laboratoriet.

Sweco Norge AS

Jernbaneveien 5-7

1400 Ski

Attn: Fredrik Olausson

AR-23-MM-032334-01

EUNOMO-00370283

Prøvemottak: 28.03.2023

Temperatur:

Analyseperiode: 28.03.2023 03:00 -

14.04.2023 04:09

Referanse: FMV-Vest PGØ

10228685-002

ANALYSERAPPORT

Prøvenr.:	439-2023-03300467	Prøvetakingsdato:	16.03.2023		
Prøvetype:	Uspesifisert jord Jord	Prøvetaker:	Oppdragsgiver		
Prøvemerkning:	S14 1-2m	Analysestartdato:	28.03.2023		
	Tidl.prøvenr:03160424				
Analyse	Resultat	Enhet	LOQ	MU	Metode
a) Tørrstoff					
a) Tørrvekt steg 1	69.9	% rv	0.1	3.50	NF ISO 11465
a) Tributyltinn (TBT)	<4.0	µg/kg tv	4		XP T 90-250
a) Tributyltinn-Sn (TBT-Sn)	<2.0	µg Sn/kg TS	2		XP T 90-250
a)* Preptest - TBT,DTB,MBT					
a)* Injeksjon	blank value/Imported				GC-MS/MS
a)* Prepa - End of Drying					
a)* Prøvepreparering	Fait				NF EN 16179

Utførende laboratorium/ Underleverandør:

a)* Eurofins Analyses pour l'Environnement France (S1), 5, rue d'Otterswiller, F-67700, Saverne

a) Eurofins Analyses pour l'Environnement France (S1), 5, rue d'Otterswiller, F-67700, Saverne COFRAC TESTING 1-1488,

Moss 14.04.2023



Kjetil Sjaastad

Kundeveileder (ASM)

Tegnforklaring:

* Ikke omfattet av akkrediteringen

LOQ: Kvantifiseringsgrense

MU: Måleusikkerhet

<: Mindre enn >: Større enn nd: Ikke påvist. Bakteriologiske resultater angitt som <1,<50 e.l. betyr 'ikke påvist'.

Måleusikkerhet er angitt med dekningsfaktor k=2. Måleusikkerhet er ikke tatt hensyn til ved vurdering av om resultatet er utenfor grenseverdi/ -området.

For mikrobiologiske analyser oppgis konfidensintervallet. Ytterligere opplysninger om måleusikkerhet fås ved henvendelse til laboratoriet.

Rapporten må ikke gjengis, unntatt i sin helhet, uten laboratoriets skriftlige godkjenning. Resultatene gjelder kun for de(n) undersøkte prøven(e).

Resultater gjelder prøven slik den ble mottatt hos laboratoriet.

Sweco Norge AS
 Jernbaneveien 5-7
 1400 Ski
Attn: Fredrik Olausson
AR-23-MM-025623-01
EUNOMO-00368611

 Prøvemottak: 16.03.2023
 Temperatur:
 Analyseperiode: 16.03.2023 03:54 -
 23.03.2023 10:49

 Referanse: FMV-Vest PGØ
 10228685-002

ANALYSERAPPORT

Prøvenr.:	439-2023-03160414	Prøvetakingsdato:	16.03.2023		
Prøvetype:	Jord	Prøvetaker:	Oppdragsgiver		
Prøvemerkning:	S9 0-1 m	Analysestartdato:	16.03.2023		
Analyse	Resultat	Enhet	LOQ	MU	Metode
a) Tørrstoff	92.4	%	0.1	10%	SS-EN 12880:2000 mod.
a) Arsen (As)	2.0	mg/kg TS	0.97	30%	SS 28311:2017mod/SS-EN ISO 17294-2:2016
a) Bly (Pb)	10.0	mg/kg TS	0.97	40%	SS 28311:2017mod/SS-EN ISO 17294-2:2016
a) Kadmium (Cd)	< 0.20	mg/kg TS	0.2		SS 28311:2017mod/SS-EN ISO 17294-2:2016
a) Kobber (Cu)	20	mg/kg TS	0.49	25%	SS 28311:2017mod/SS-EN ISO 17294-2:2016
a) Krom (Cr)	24	mg/kg TS	0.49	35%	SS 28311:2017mod/SS-EN ISO 17294-2:2016
a) Kvikksølv (Hg)	< 0.0098	mg/kg TS	0.0098		SS 28311:2017mod/SS-EN ISO 17294-2:2016
a) Nikkel (Ni)	13	mg/kg TS	0.49	25%	SS 28311:2017mod/SS-EN ISO 17294-2:2016
a) Sink (Zn)	59	mg/kg TS	2.2	25%	SS 28311:2017mod/SS-EN ISO 17294-2:2016
a) Benzen	< 0.0035	mg/kg TS	0.0035		Internal Method EPA 5021
a) Toluen	< 0.10	mg/kg TS	0.1		Internal Method EPA 5021

Tegnforklaring:

* Ikke omfattet av akkrediteringen LOQ: Kvantifiseringsgrense MU: Måleusikkerhet
 <: Mindre enn >: Større enn nd: Ikke påvist. Bakteriologiske resultater angitt som <1, <50 e.l. betyr 'ikke påvist'.

Måleusikkerhet er angitt med dekningsfaktor k=2. Måleusikkerhet er ikke tatt hensyn til ved vurdering av om resultatet er utenfor grenseverdi/ -området.
 For mikrobiologiske analyser oppgis konfidensintervallet. Ytterligere opplysninger om måleusikkerhet fås ved henvendelse til laboratoriet.
 Rapporten må ikke gjengis, unntatt i sin helhet, uten laboratoriets skriftlige godkjenning. Resultatene gjelder kun for de(n) undersøkte prøven(e).
 Resultater gjelder prøven slik den ble mottatt hos laboratoriet.

a)	Etylbenzen	< 0.10 mg/kg TS	0.1		Internal Method EPA 5021
a)	m/p/o-Xylen	< 0.10 mg/kg TS	0.1		Internal Method EPA 5021
a)	THC >C5-C8	< 5.0 mg/kg TS	5		Internal Method EPA 5021
a)	THC >C8-C35				
a)	THC >C8-C10	< 5.0 mg/kg TS	5		SS-EN ISO 16703:2011 mod
a)	THC >C10-C12	< 5.0 mg/kg TS	5		SS-EN ISO 16703:2011 mod
a)	THC >C12-C16	< 5.0 mg/kg TS	5		SS-EN ISO 16703:2011 mod
a)	THC >C16-C35	63 mg/kg TS	20	30%	SS-EN ISO 16703:2011 mod
a)	Sum THC C5-C35 og C12-C35				
a)	Sum THC (>C5-C35)	63 mg/kg TS	40	30%	Internal Method Calculated from analyzed value
a)	SUM THC (>C12-C35)	63 mg/kg TS	25	30%	Internal Method Calculated from analyzed value
a)	Alifater C5-C6	< 7.0 mg/kg TS	7		SPI 2011
a)	Alifater >C6-C8	< 7.0 mg/kg TS	7		SPI 2011
a)	Alifater >C8-C10	< 3.0 mg/kg TS	3		SPI 2011
a)	Alifater >C10-C12	< 5.0 mg/kg TS	5		SPI 2011
a)	Alifater >C12-C16	< 5.0 mg/kg TS	5		SPI 2011
a)	Alifater >C16-C35	18 mg/kg TS	10	30%	SPI 2011
a)	Sum alifater C5-C35 og C12-C35				
a)	Alifater C5-C35	18 mg/kg TS	20		Internal Method Calculated from analyzed value
a)	Alifater >C12-C35	18 mg/kg TS	8		Internal Method Calculated from analyzed value
a)	Aromater >C8-C10	< 4.0 mg/kg TS	4		SPI 2011
a)	Aromater >C10-C16	< 0.90 mg/kg TS	0.9		SPI 2011
a)	Aromater >C16-C35	< 0.50 mg/kg TS	1		TK 535 N 012
a)	Methylchrysen/ benzo(a)anthracener	< 0.50 mg/kg TS	0.5		TK 535 N 012
a)	Methylpyrene/fluoranthense	< 0.50 mg/kg TS	0.5		TK 535 N 012
a)*	Alifater Oljetype				
a)*	Oljetype < C10	Utgår			Kalkulering
a)*	Oljetype > C10	ospec			Kalkulering
a)	PAH(16)				
a)	Benzo[a]antracen	< 0.030 mg/kg TS	0.03		SS-ISO 18287:2008, mod
a)	Krysen/Trifenylen	< 0.030 mg/kg TS	0.03		SS-ISO 18287:2008, mod
a)	Benzo(b,k)fluoranten	< 0.030 mg/kg TS	0.03		SS-ISO 18287:2008, mod
a)	Benzo[a]pyren	< 0.030 mg/kg TS	0.03		SS-ISO 18287:2008, mod
a)	Indeno[1,2,3-cd]pyren	< 0.030 mg/kg TS	0.03		SS-ISO 18287:2008, mod
a)	Dibenzo[a,h]antracen	< 0.030 mg/kg TS	0.03		SS-ISO 18287:2008,

Tegnforklaring:

* Ikke omfattet av akkrediteringen LOQ: Kvantifiseringsgrense MU: Måleusikkerhet
 <: Mindre enn >: Større enn nd: Ikke påvist. Bakteriologiske resultater angitt som <1,<50 e.l. betyr 'ikke påvist'.

Måleusikkerhet er angitt med dekningsfaktor k=2. Måleusikkerhet er ikke tatt hensyn til ved vurdering av om resultatet er utenfor grenseverdi/ -området.
 For mikrobiologiske analyser oppgis konfidensintervallet. Ytterligere opplysninger om måleusikkerhet fås ved henvendelse til laboratoriet.

Rapporten må ikke gjengis, unntatt i sin helhet, uten laboratoriets skriftlige godkjenning. Resultatene gjelder kun for de(n) undersøkte prøven(e).

Resultater gjelder prøven slik den ble mottatt hos laboratoriet.

a)	Naftalen	< 0.030 mg/kg TS	0.03	mod SS-ISO 18287:2008, mod
a)	Acenaftylen	< 0.030 mg/kg TS	0.03	SS-ISO 18287:2008, mod
a)	Acenaften	< 0.030 mg/kg TS	0.03	SS-ISO 18287:2008, mod
a)	Fluoren	< 0.030 mg/kg TS	0.03	SS-ISO 18287:2008, mod
a)	Fenantren	< 0.030 mg/kg TS	0.03	SS-ISO 18287:2008, mod
a)	Antracen	< 0.030 mg/kg TS	0.03	SS-ISO 18287:2008, mod
a)	Fluoranten	< 0.030 mg/kg TS	0.03	SS-ISO 18287:2008, mod
a)	Pyren	< 0.030 mg/kg TS	0.03	SS-ISO 18287:2008, mod
a)	Benzo[ghi]perylen	< 0.030 mg/kg TS	0.03	SS-ISO 18287:2008, mod
a) Summeringer PAH				
a)	Sum karsinogene PAH	nd		Internal Method Calculated from analyzed value
a)	Sum PAH(16) EPA	nd		Internal Method Calculated from analyzed value
a) PCB(7)				
a)	PCB 28	< 0.0015 mg/kg TS	0.0015	SS-EN 16167:2018+AC:201 9
a)	PCB 52	< 0.0015 mg/kg TS	0.0015	SS-EN 16167:2018+AC:201 9
a)	PCB 101	< 0.0015 mg/kg TS	0.0015	SS-EN 16167:2018+AC:201 9
a)	PCB 118	< 0.0015 mg/kg TS	0.0015	SS-EN 16167:2018+AC:201 9
a)	PCB 138	< 0.0015 mg/kg TS	0.0015	SS-EN 16167:2018+AC:201 9
a)	PCB 153	< 0.0015 mg/kg TS	0.0015	SS-EN 16167:2018+AC:201 9
a)	PCB 180	< 0.0015 mg/kg TS	0.0015	SS-EN 16167:2018+AC:201 9
a)	Sum 7 PCB	nd		SS-EN 16167:2018+AC:201 9

Utførende laboratorium/ Underleverandør:

a)* Eurofins Environment Sweden AB (Lidköping), Box 887, Sjötagsg. 3, SE-53119, Lidköping

a) Eurofins Environment Sweden AB (Lidköping), Box 887, Sjötagsg. 3, SE-53119, Lidköping ISO/IEC 17025:2017 SWEDAC 1125,

Tegnforklaring:

* Ikke omfattet av akkrediteringen

LOQ: Kvantifiseringsgrense

MU: Måleusikkerhet

<: Mindre enn >: Større enn nd: Ikke påvist. Bakteriologiske resultater angitt som <1,<50 e.l. betyr 'ikke påvist'.

Måleusikkerhet er angitt med dekningsfaktor k=2. Måleusikkerhet er ikke tatt hensyn til ved vurdering av om resultatet er utenfor grenseverdi/ -området.

For mikrobiologiske analyser oppgis konfidensintervallet. Ytterligere opplysninger om måleusikkerhet fås ved henvendelse til laboratoriet.

Rapporten må ikke gjengis, unntatt i sin helhet, uten laboratoriets skriftlige godkjenning. Resultatene gjelder kun for de(n) undersøkte prøven(e).

Resultater gjelder prøven slik den ble mottatt hos laboratoriet.

Moss 23.03.2023

-----
Stig Tjomsland

Kundeveileder (ASM)

Tegnforklaring:

* Ikke omfattet av akkrediteringen LOQ: Kvantifiseringsgrense MU: Måleusikkerhet

<: Mindre enn >: Større enn nd: Ikke påvist. Bakteriologiske resultater angitt som <1,<50 e.l. betyr 'ikke påvist'.

Måleusikkerhet er angitt med dekningsfaktor k=2. Måleusikkerhet er ikke tatt hensyn til ved vurdering av om resultatet er utenfor grenseverdi/ -området.

For mikrobiologiske analyser oppgis konfidensintervallet. Ytterligere opplysninger om måleusikkerhet fås ved henvendelse til laboratoriet.

Rapporten må ikke gjengis, unntatt i sin helhet, uten laboratoriets skriftlige godkjenning. Resultatene gjelder kun for de(n) undersøkte prøven(e).

Resultater gjelder prøven slik den ble mottatt hos laboratoriet.

Sweco Norge AS

Jernbaneveien 5-7

1400 Ski

Attn: Fredrik Olausson

AR-23-MM-025619-01**EUNOMO-00368611**

Prøvemottak: 16.03.2023

Temperatur:

Analyseperiode: 16.03.2023 03:54 -

23.03.2023 10:46

Referanse: FMV-Vest PGØ

10228685-002

ANALYSERAPPORT

Prøvenr.:	439-2023-03160415	Prøvetakingsdato:	16.03.2023		
Prøvetype:	Jord	Prøvetaker:	Oppdragsgiver		
Prøvemerkning:	S9 2-3 m	Analysestartdato:	16.03.2023		
Analyse	Resultat	Enhet	LOQ	MU	Metode
a) Tørrstoff					
a) Total tørrstoff	65.1	%	0.1	10%	SS-EN 12880:2000 mod.
a) Arsen (As)	6.4	mg/kg TS	1.4	30%	SS 28311:2017mod/SS-EN ISO 17294-2:2016
a) Bly (Pb)	24	mg/kg TS	1.4	40%	SS 28311:2017mod/SS-EN ISO 17294-2:2016
a) Kadmium (Cd)	< 0.29	mg/kg TS	0.28		SS 28311:2017mod/SS-EN ISO 17294-2:2016
a) Kobber (Cu)	26	mg/kg TS	0.69	25%	SS 28311:2017mod/SS-EN ISO 17294-2:2016
a) Krom (Cr)	28	mg/kg TS	0.69	35%	SS 28311:2017mod/SS-EN ISO 17294-2:2016
a) Kvikksølv (Hg)	0.19	mg/kg TS	0.014	20%	SS 28311:2017mod/SS-EN ISO 17294-2:2016
a) Nikkel (Ni)	26	mg/kg TS	0.69	25%	SS 28311:2017mod/SS-EN ISO 17294-2:2016
a) Sink (Zn)	84	mg/kg TS	3.1	25%	SS 28311:2017mod/SS-EN ISO 17294-2:2016
a) Benzen	< 0.0035	mg/kg TS	0.0035		Internal Method EPA 5021

Tegnforklaring:

* Ikke omfattet av akkrediteringen

LOQ: Kvantifiseringsgrense

MU: Måleusikkerhet

<: Mindre enn >: Større enn nd: Ikke påvist. Bakteriologiske resultater angitt som <1,<50 e.l. betyr 'ikke påvist'.

Måleusikkerhet er angitt med dekningsfaktor k=2. Måleusikkerhet er ikke tatt hensyn til ved vurdering av om resultatet er utenfor grenseverdi/ -området.

For mikrobiologiske analyser oppgis konfidensintervallet. Ytterligere opplysninger om måleusikkerhet fås ved henvendelse til laboratoriet.

Rapporten må ikke gjengis, unntatt i sin helhet, uten laboratoriets skriftlige godkjenning. Resultatene gjelder kun for de(n) undersøkte prøven(e).

Resultater gjelder prøven slik den ble mottatt hos laboratoriet.

a)	Toluen	< 0.10 mg/kg TS	0.1		Internal Method EPA 5021
a)	Etylbenzen	< 0.10 mg/kg TS	0.1		Internal Method EPA 5021
a)	m/p/o-Xylen	< 0.10 mg/kg TS	0.1		Internal Method EPA 5021
a)	THC >C5-C8	< 5.0 mg/kg TS	5		Internal Method EPA 5021
a)	THC >C8-C35				
a)	THC >C8-C10	< 5.0 mg/kg TS	5		SS-EN ISO 16703:2011 mod
a)	THC >C10-C12	< 5.0 mg/kg TS	5		SS-EN ISO 16703:2011 mod
a)	THC >C12-C16	7.9 mg/kg TS	5	30%	SS-EN ISO 16703:2011 mod
a)	THC >C16-C35	85 mg/kg TS	20	30%	SS-EN ISO 16703:2011 mod
a)	Sum THC C5-C35 og C12-C35				
a)	Sum THC (>C5-C35)	93 mg/kg TS	40	30%	Internal Method Calculated from analyzed value
a)	SUM THC (>C12-C35)	93 mg/kg TS	25	30%	Internal Method Calculated from analyzed value
a)	Alifater C5-C6	< 7.0 mg/kg TS	7		SPI 2011
a)	Alifater >C6-C8	< 7.0 mg/kg TS	7		SPI 2011
a)	Alifater >C8-C10	< 3.0 mg/kg TS	3		SPI 2011
a)	Alifater >C10-C12	< 5.0 mg/kg TS	5		SPI 2011
a)	Alifater >C12-C16	< 5.0 mg/kg TS	5		SPI 2011
a)	Alifater >C16-C35	< 10 mg/kg TS	10		SPI 2011
a)	Sum alifater C5-C35 og C12-C35				
a)	Alifater C5-C35	nd			Internal Method Calculated from analyzed value
a)	Alifater >C12-C35	nd			Internal Method Calculated from analyzed value
a)	Aromater >C8-C10	< 4.0 mg/kg TS	4		SPI 2011
a)	Aromater >C10-C16	< 0.90 mg/kg TS	0.9		SPI 2011
a)	Aromater >C16-C35	< 0.50 mg/kg TS	1		TK 535 N 012
a)	Methylchrysen/ benzo(a)anthracener	< 0.50 mg/kg TS	0.5		TK 535 N 012
a)	Methylpyrene/fluoranthense	< 0.50 mg/kg TS	0.5		TK 535 N 012
a)*	Alifater Oljetype				
a)*	Oljetype < C10	Utgår			Kalkulering
a)*	Oljetype > C10	Utgår			Kalkulering
a)	PAH(16)				
a)	Benzo[a]antracen	0.12 mg/kg TS	0.03	30%	SS-ISO 18287:2008, mod
a)	Krysen/Trifenylen	0.090 mg/kg TS	0.03	35%	SS-ISO 18287:2008, mod
a)	Benzo(b,k)fluoranten	0.27 mg/kg TS	0.03	40%	SS-ISO 18287:2008, mod
a)	Benzo[a]pyren	0.14 mg/kg TS	0.03	35%	SS-ISO 18287:2008, mod
a)	Indeno[1,2,3-cd]pyren	0.068 mg/kg TS	0.03	35%	SS-ISO 18287:2008,

Tegnforklaring:

* Ikke omfattet av akkrediteringen LOQ: Kvantifiseringsgrense MU: Måleusikkerhet
 <: Mindre enn >: Større enn nd: Ikke påvist. Bakteriologiske resultater angitt som <1,<50 e.l. betyr 'ikke påvist'.

Måleusikkerhet er angitt med dekningsfaktor k=2. Måleusikkerhet er ikke tatt hensyn til ved vurdering av om resultatet er utenfor grenseverdi/ -området.
 For mikrobiologiske analyser oppgis konfidensintervallet. Ytterligere opplysninger om måleusikkerhet fås ved henvendelse til laboratoriet.

Rapporten må ikke gjengis, unntatt i sin helhet, uten laboratoriets skriftlige godkjenning. Resultatene gjelder kun for de(n) undersøkte prøven(e).

Resultater gjelder prøven slik den ble mottatt hos laboratoriet.

a)	Dibenzo[a,h]antracen	< 0.030 mg/kg TS	0.03		mod SS-ISO 18287:2008, mod
a)	Naftalen	< 0.030 mg/kg TS	0.03		SS-ISO 18287:2008, mod
a)	Acenaftylen	< 0.030 mg/kg TS	0.03		SS-ISO 18287:2008, mod
a)	Acenaften	< 0.030 mg/kg TS	0.03		SS-ISO 18287:2008, mod
a)	Fluoren	< 0.030 mg/kg TS	0.03		SS-ISO 18287:2008, mod
a)	Fenantren	0.090 mg/kg TS	0.03	30%	SS-ISO 18287:2008, mod
a)	Antracen	0.055 mg/kg TS	0.03	30%	SS-ISO 18287:2008, mod
a)	Fluoranten	0.30 mg/kg TS	0.03	30%	SS-ISO 18287:2008, mod
a)	Pyren	0.29 mg/kg TS	0.03	25%	SS-ISO 18287:2008, mod
a)	Benzo[ghi]perylen	0.074 mg/kg TS	0.03	40%	SS-ISO 18287:2008, mod
a) Summeringer PAH					
a)	Sum karsinogene PAH	0.69 mg/kg TS			Internal Method Calculated from analyzed value
a)	Sum PAH(16) EPA	1.5 mg/kg TS			Internal Method Calculated from analyzed value
a) PCB(7)					
a)	PCB 28	< 0.0015 mg/kg TS	0.0015		SS-EN 16167:2018+AC:201 9
a)	PCB 52	< 0.0015 mg/kg TS	0.0015		SS-EN 16167:2018+AC:201 9
a)	PCB 101	< 0.0015 mg/kg TS	0.0015		SS-EN 16167:2018+AC:201 9
a)	PCB 118	< 0.0015 mg/kg TS	0.0015		SS-EN 16167:2018+AC:201 9
a)	PCB 138	< 0.0015 mg/kg TS	0.0015		SS-EN 16167:2018+AC:201 9
a)	PCB 153	< 0.0015 mg/kg TS	0.0015		SS-EN 16167:2018+AC:201 9
a)	PCB 180	< 0.0015 mg/kg TS	0.0015		SS-EN 16167:2018+AC:201 9
a)	Sum 7 PCB	nd			SS-EN 16167:2018+AC:201 9
* TOC kalkulert fra glødetap					
*	Totalt organisk karbon kalkulert	2.6 % TS	0.1	12%	Intern metode
a)	Total tørrstoff glødetap	4.6 % TS	0.1	20%	SS-EN 12879:2000

Tegnforklaring:

* Ikke omfattet av akkrediteringen LOQ: Kvantifiseringsgrense MU: Måleusikkerhet
 <: Mindre enn >: Større enn nd: Ikke påvist. Bakteriologiske resultater angitt som <1,<50 e.l. betyr 'ikke påvist'.

Måleusikkerhet er angitt med dekningsfaktor k=2. Måleusikkerhet er ikke tatt hensyn til ved vurdering av om resultatet er utenfor grenseverdi/ -området.
 For mikrobiologiske analyser oppgis konfidensintervallet. Ytterligere opplysninger om måleusikkerhet fås ved henvendelse til laboratoriet.

Rapporten må ikke gjengis, unntatt i sin helhet, uten laboratoriets skriftlige godkjenning. Resultatene gjelder kun for de(n) undersøkte prøven(e).

Resultater gjelder prøven slik den ble mottatt hos laboratoriet.

**Utførende laboratorium/ Underleverandør:**

a)* Eurofins Environment Sweden AB (Lidköping), Box 887, Sjöhagsg. 3, SE-53119, Lidköping

a) Eurofins Environment Sweden AB (Lidköping), Box 887, Sjöhagsg. 3, SE-53119, Lidköping ISO/IEC 17025:2017 SWEDAC 1125,

Moss 23.03.2023

Kundesenter - Eurofins Environment Testing Norway AS

Tegnforklaring:

* Ikke omfattet av akkrediteringen LOQ: Kvantifiseringsgrense MU: Måleusikkerhet

<: Mindre enn >: Større enn nd: Ikke påvist. Bakteriologiske resultater angitt som <1, <50 e.l. betyr 'ikke påvist'.

Måleusikkerhet er angitt med dekningsfaktor k=2. Måleusikkerhet er ikke tatt hensyn til ved vurdering av om resultatet er utenfor grenseverdi/-området.

For mikrobiologiske analyser oppgis konfidensintervallet. Ytterligere opplysninger om måleusikkerhet fås ved henvendelse til laboratoriet.

Rapporten må ikke gjengis, unntatt i sin helhet, uten laboratoriets skriftlige godkjenning. Resultatene gjelder kun for de(n) undersøkte prøven(e).

Resultater gjelder prøven slik den ble mottatt hos laboratoriet.

Sweco Norge AS
Jernbaneveien 5-7
1400 Ski
Attn: Fredrik Olausson

**Eurofins Environment Testing Norway
(Moss)**

F. reg. NO9 651 416 18
Møllebakken 50
NO-1538 Moss

Tlf: +47 69 00 52 00
miljo@eurofins.no

AR-23-MM-025484-01

EUNOMO-00368611

Prøvemottak: 16.03.2023
Temperatur:
Analyseperiode: 16.03.2023 03:54 -
22.03.2023 02:59

Referanse: FMV-Vest PGØ
10228685-002

ANALYSERAPPORT

Prøvenr.:	439-2023-03160416	Prøvetakingsdato:	16.03.2023		
Prøvetype:	Jord	Prøvetaker:	Oppdragsgiver		
Prøvemerkning:	S10 0-1 m	Analysestartdato:	16.03.2023		
Analyse	Resultat	Enhet	LOQ	MU	Metode
a) Tørrstoff					
a) Total tørrstoff	89.1	%	0.1	10%	SS-EN 12880:2000 mod.
a) Arsen (As)	2.3	mg/kg TS	1	30%	SS 28311:2017mod/SS-EN ISO 17294-2:2016
a) Bly (Pb)	45	mg/kg TS	1	40%	SS 28311:2017mod/SS-EN ISO 17294-2:2016
a) Kadmium (Cd)	< 0.21	mg/kg TS	0.21		SS 28311:2017mod/SS-EN ISO 17294-2:2016
a) Kobber (Cu)	21	mg/kg TS	0.51	25%	SS 28311:2017mod/SS-EN ISO 17294-2:2016
a) Krom (Cr)	17	mg/kg TS	0.51	35%	SS 28311:2017mod/SS-EN ISO 17294-2:2016
a) Kvikksølv (Hg)	0.18	mg/kg TS	0.01	20%	SS 28311:2017mod/SS-EN ISO 17294-2:2016
a) Nikkel (Ni)	13	mg/kg TS	0.51	25%	SS 28311:2017mod/SS-EN ISO 17294-2:2016
a) Sink (Zn)	64	mg/kg TS	2.2	25%	SS 28311:2017mod/SS-EN ISO 17294-2:2016
a) Benzen	< 0.0035	mg/kg TS	0.0035		Internal Method EPA 5021

Tegnforklaring:

* Ikke omfattet av akkrediteringen LOQ: Kvantifiseringsgrense MU: Måleusikkerhet
<: Mindre enn >: Større enn nd: Ikke påvist. Bakteriologiske resultater angitt som <1,<50 e.l. betyr 'ikke påvist'.

Måleusikkerhet er angitt med dekningsfaktor k=2. Måleusikkerhet er ikke tatt hensyn til ved vurdering av om resultatet er utenfor grenseverdi/ -området.
For mikrobiologiske analyser oppgis konfidensintervallet. Ytterligere opplysninger om måleusikkerhet fås ved henvendelse til laboratoriet.
Rapporten må ikke gjengis, unntatt i sin helhet, uten laboratoriets skriftlige godkjenning. Resultatene gjelder kun for de(n) undersøkte prøven(e).
Resultater gjelder prøven slik den ble mottatt hos laboratoriet.

a)	Toluen	< 0.10 mg/kg TS	0.1		Internal Method EPA 5021
a)	Etylbenzen	< 0.10 mg/kg TS	0.1		Internal Method EPA 5021
a)	m/p/o-Xylen	< 0.10 mg/kg TS	0.1		Internal Method EPA 5021
a)	THC >C5-C8	< 5.0 mg/kg TS	5		Internal Method EPA 5021
a)	THC >C8-C35				
a)	THC >C8-C10	< 5.0 mg/kg TS	5		SS-EN ISO 16703:2011 mod
a)	THC >C10-C12	< 5.0 mg/kg TS	5		SS-EN ISO 16703:2011 mod
a)	THC >C12-C16	< 5.0 mg/kg TS	5		SS-EN ISO 16703:2011 mod
a)	THC >C16-C35	81 mg/kg TS	20	30%	SS-EN ISO 16703:2011 mod
a)	Sum THC C5-C35 og C12-C35				
a)	Sum THC (>C5-C35)	81 mg/kg TS	40	30%	Internal Method Calculated from analyzed value
a)	SUM THC (>C12-C35)	81 mg/kg TS	25	30%	Internal Method Calculated from analyzed value
a)	Alifater C5-C6	< 7.0 mg/kg TS	7		SPI 2011
a)	Alifater >C6-C8	< 7.0 mg/kg TS	7		SPI 2011
a)	Alifater >C8-C10	< 3.0 mg/kg TS	3		SPI 2011
a)	Alifater >C10-C12	< 5.0 mg/kg TS	5		SPI 2011
a)	Alifater >C12-C16	< 5.0 mg/kg TS	5		SPI 2011
a)	Alifater >C16-C35	13 mg/kg TS	10	30%	SPI 2011
a)	Sum alifater C5-C35 og C12-C35				
a)	Alifater C5-C35	13 mg/kg TS	20		Internal Method Calculated from analyzed value
a)	Alifater >C12-C35	13 mg/kg TS	8		Internal Method Calculated from analyzed value
a)	Aromater >C8-C10	< 4.0 mg/kg TS	4		SPI 2011
a)	Aromater >C10-C16	< 0.90 mg/kg TS	0.9		SPI 2011
a)	Aromater >C16-C35	< 0.50 mg/kg TS	1		TK 535 N 012
a)	Methylchrysen/ benzo(a)anthracener	< 0.50 mg/kg TS	0.5		TK 535 N 012
a)	Methylpyrene/fluoranthene	< 0.50 mg/kg TS	0.5		TK 535 N 012
a)*	Alifater Oljetype				
a)*	Oljetype < C10	Utgår			Kalkulering
a)*	Oljetype > C10	ospec			Kalkulering
a)	PAH(16)				
a)	Benzo[a]antracen	0.045 mg/kg TS	0.03	30%	SS-ISO 18287:2008, mod
a)	Krysen/Trifenylen	0.043 mg/kg TS	0.03	35%	SS-ISO 18287:2008, mod
a)	Benzo(b,k)fluoranten	0.10 mg/kg TS	0.03	40%	SS-ISO 18287:2008, mod
a)	Benzo[a]pyren	0.056 mg/kg TS	0.03	35%	SS-ISO 18287:2008, mod
a)	Indeno[1,2,3-cd]pyren	0.041 mg/kg TS	0.03	35%	SS-ISO 18287:2008,

Tegnforklaring:

* Ikke omfattet av akkrediteringen LOQ: Kvantifiseringsgrense MU: Måleusikkerhet
 <: Mindre enn >: Større enn nd: Ikke påvist. Bakteriologiske resultater angitt som <1,<50 e.l. betyr 'ikke påvist'.

Måleusikkerhet er angitt med dekningsfaktor k=2. Måleusikkerhet er ikke tatt hensyn til ved vurdering av om resultatet er utenfor grenseverdi/ -området.
 For mikrobiologiske analyser oppgis konfidensintervallet. Ytterligere opplysninger om måleusikkerhet fås ved henvendelse til laboratoriet.

Rapporten må ikke gjengis, unntatt i sin helhet, uten laboratoriets skriftlige godkjenning. Resultatene gjelder kun for de(n) undersøkte prøven(e).

Resultater gjelder prøven slik den ble mottatt hos laboratoriet.

a)	Dibenzo[a,h]antracen	< 0.030 mg/kg TS	0.03		mod SS-ISO 18287:2008, mod
a)	Naftalen	< 0.030 mg/kg TS	0.03		SS-ISO 18287:2008, mod
a)	Acenaftylen	< 0.030 mg/kg TS	0.03		SS-ISO 18287:2008, mod
a)	Acenaften	< 0.030 mg/kg TS	0.03		SS-ISO 18287:2008, mod
a)	Fluoren	< 0.030 mg/kg TS	0.03		SS-ISO 18287:2008, mod
a)	Fenantren	< 0.030 mg/kg TS	0.03		SS-ISO 18287:2008, mod
a)	Antracen	< 0.030 mg/kg TS	0.03		SS-ISO 18287:2008, mod
a)	Fluoranten	0.077 mg/kg TS	0.03	30%	SS-ISO 18287:2008, mod
a)	Pyren	0.071 mg/kg TS	0.03	25%	SS-ISO 18287:2008, mod
a)	Benzo[ghi]perylen	0.047 mg/kg TS	0.03	40%	SS-ISO 18287:2008, mod
a) Summeringer PAH					
a)	Sum karsinogene PAH	0.29 mg/kg TS			Internal Method Calculated from analyzed value
a)	Sum PAH(16) EPA	0.48 mg/kg TS			Internal Method Calculated from analyzed value
a) PCB(7)					
a)	PCB 28	< 0.0015 mg/kg TS	0.0015		SS-EN 16167:2018+AC:201 9
a)	PCB 52	< 0.0015 mg/kg TS	0.0015		SS-EN 16167:2018+AC:201 9
a)	PCB 101	< 0.0015 mg/kg TS	0.0015		SS-EN 16167:2018+AC:201 9
a)	PCB 118	< 0.0015 mg/kg TS	0.0015		SS-EN 16167:2018+AC:201 9
a)	PCB 138	< 0.0015 mg/kg TS	0.0015		SS-EN 16167:2018+AC:201 9
a)	PCB 153	< 0.0015 mg/kg TS	0.0015		SS-EN 16167:2018+AC:201 9
a)	PCB 180	< 0.0015 mg/kg TS	0.0015		SS-EN 16167:2018+AC:201 9
a)	Sum 7 PCB	nd			SS-EN 16167:2018+AC:201 9
* TOC kalkulert fra glødetap					
*	Totalt organisk karbon kalkulert	0.9 % TS	0.1	12%	Intern metode
a)	Total tørrstoff glødetap	1.6 % TS	0.1	20%	SS-EN 12879:2000

Tegnforklaring:

* Ikke omfattet av akkrediteringen LOQ: Kvantifiseringsgrense MU: Måleusikkerhet
 <: Mindre enn >: Større enn nd: Ikke påvist. Bakteriologiske resultater angitt som <1,<50 e.l. betyr 'ikke påvist'.

Måleusikkerhet er angitt med dekningsfaktor k=2. Måleusikkerhet er ikke tatt hensyn til ved vurdering av om resultatet er utenfor grenseverdi/ -området.
 For mikrobiologiske analyser oppgis konfidensintervallet. Ytterligere opplysninger om måleusikkerhet fås ved henvendelse til laboratoriet.

Rapporten må ikke gjengis, unntatt i sin helhet, uten laboratoriets skriftlige godkjenning. Resultatene gjelder kun for de(n) undersøkte prøven(e).

Resultater gjelder prøven slik den ble mottatt hos laboratoriet.

**Utførende laboratorium/ Underleverandør:**

a)* Eurofins Environment Sweden AB (Lidköping), Box 887, Sjöhagsg. 3, SE-53119, Lidköping

a) Eurofins Environment Sweden AB (Lidköping), Box 887, Sjöhagsg. 3, SE-53119, Lidköping ISO/IEC 17025:2017 SWEDAC 1125,

Moss 22.03.2023

Kundesenter - Eurofins Environment Testing Norway AS

Tegnforklaring:

* Ikke omfattet av akkrediteringen LOQ: Kvantifiseringsgrense MU: Måleusikkerhet

<: Mindre enn >: Større enn nd: Ikke påvist. Bakteriologiske resultater angitt som <1,<50 e.l. betyr 'ikke påvist'.

Måleusikkerhet er angitt med dekningsfaktor k=2. Måleusikkerhet er ikke tatt hensyn til ved vurdering av om resultatet er utenfor grenseverdi/-området.

For mikrobiologiske analyser oppgis konfidensintervallet. Ytterligere opplysninger om måleusikkerhet fås ved henvendelse til laboratoriet.

Rapporten må ikke gjengis, unntatt i sin helhet, uten laboratoriets skriftlige godkjenning. Resultatene gjelder kun for de(n) undersøkte prøven(e).

Resultater gjelder prøven slik den ble mottatt hos laboratoriet.

Sweco Norge AS
Jernbaneveien 5-7
1400 Ski
Attn: Fredrik Olausson

**Eurofins Environment Testing Norway
(Moss)**

F. reg. NO9 651 416 18
Møllebakken 50
NO-1538 Moss

Tlf: +47 69 00 52 00
miljo@eurofins.no

AR-23-MM-025006-01

EUNOMO-00368611

Prøvemottak: 16.03.2023
Temperatur:
Analyseperiode: 16.03.2023 03:54 -
21.03.2023 02:55

Referanse: FMV-Vest PGØ
10228685-002

ANALYSERAPPORT

Prøvenr.:	439-2023-03160417	Prøvetakingsdato:	16.03.2023		
Prøvetype:	Jord	Prøvetaker:	Oppdragsgiver		
Prøvemerkning:	S11 0,3-1 m	Analysestartdato:	16.03.2023		
Analyse	Resultat	Enhet	LOQ	MU	Metode
a) Tørrstoff	83.8	%	0.1	10%	SS-EN 12880:2000 mod.
a) Arsen (As)	4.6	mg/kg TS	1.1	30%	SS 28311:2017mod/SS-EN ISO 17294-2:2016
a) Bly (Pb)	13	mg/kg TS	1.1	40%	SS 28311:2017mod/SS-EN ISO 17294-2:2016
a) Kadmium (Cd)	< 0.22	mg/kg TS	0.22		SS 28311:2017mod/SS-EN ISO 17294-2:2016
a) Kobber (Cu)	22	mg/kg TS	0.54	25%	SS 28311:2017mod/SS-EN ISO 17294-2:2016
a) Krom (Cr)	30	mg/kg TS	0.54	35%	SS 28311:2017mod/SS-EN ISO 17294-2:2016
a) Kvikksølv (Hg)	0.021	mg/kg TS	0.011	20%	SS 28311:2017mod/SS-EN ISO 17294-2:2016
a) Nikkel (Ni)	30	mg/kg TS	0.54	25%	SS 28311:2017mod/SS-EN ISO 17294-2:2016
a) Sink (Zn)	73	mg/kg TS	2.4	25%	SS 28311:2017mod/SS-EN ISO 17294-2:2016
a) Benzen	< 0.0035	mg/kg TS	0.0035		Internal Method EPA 5021
a) Toluen	< 0.10	mg/kg TS	0.1		Internal Method EPA 5021

Tegnforklaring:

* Ikke omfattet av akkrediteringen LOQ: Kvantifiseringsgrense MU: Måleusikkerhet
<: Mindre enn >: Større enn nd: Ikke påvist. Bakteriologiske resultater angitt som <1,<50 e.l. betyr 'ikke påvist'.

Måleusikkerhet er angitt med dekningsfaktor k=2. Måleusikkerhet er ikke tatt hensyn til ved vurdering av om resultatet er utenfor grenseverdi/ -området.
For mikrobiologiske analyser oppgis konfidensintervallet. Ytterligere opplysninger om måleusikkerhet fås ved henvendelse til laboratoriet.
Rapporten må ikke gjengis, unntatt i sin helhet, uten laboratoriets skriftlige godkjenning. Resultatene gjelder kun for de(n) undersøkte prøven(e).
Resultater gjelder prøven slik den ble mottatt hos laboratoriet.

a)	Etylbenzen	< 0.10 mg/kg TS	0.1		Internal Method EPA 5021
a)	m/p/o-Xylen	< 0.10 mg/kg TS	0.1		Internal Method EPA 5021
a)	THC >C5-C8	< 5.0 mg/kg TS	5		Internal Method EPA 5021
a)	THC >C8-C35				
a)	THC >C8-C10	< 5.0 mg/kg TS	5		SS-EN ISO 16703:2011 mod
a)	THC >C10-C12	< 5.0 mg/kg TS	5		SS-EN ISO 16703:2011 mod
a)	THC >C12-C16	< 5.0 mg/kg TS	5		SS-EN ISO 16703:2011 mod
a)	THC >C16-C35	23 mg/kg TS	20	30%	SS-EN ISO 16703:2011 mod
a)	Sum THC C5-C35 og C12-C35				
a)	Sum THC (>C5-C35)	23 mg/kg TS	40	30%	Internal Method Calculated from analyzed value
a)	SUM THC (>C12-C35)	23 mg/kg TS	25	30%	Internal Method Calculated from analyzed value
a)	Alifater C5-C6	< 7.0 mg/kg TS	7		SPI 2011
a)	Alifater >C6-C8	< 7.0 mg/kg TS	7		SPI 2011
a)	Alifater >C8-C10	< 3.0 mg/kg TS	3		SPI 2011
a)	Alifater >C10-C12	< 5.0 mg/kg TS	5		SPI 2011
a)	Alifater >C12-C16	< 5.0 mg/kg TS	5		SPI 2011
a)	Alifater >C16-C35	< 10 mg/kg TS	10		SPI 2011
a)	Sum alifater C5-C35 og C12-C35				
a)	Alifater C5-C35	nd			Internal Method Calculated from analyzed value
a)	Alifater >C12-C35	nd			Internal Method Calculated from analyzed value
a)	Aromater >C8-C10	< 4.0 mg/kg TS	4		SPI 2011
a)	Aromater >C10-C16	< 0.90 mg/kg TS	0.9		SPI 2011
a)	Aromater >C16-C35	< 0.50 mg/kg TS	1		TK 535 N 012
a)	Methylchryse/er/benzo(a)anthracener	< 0.50 mg/kg TS	0.5		TK 535 N 012
a)	Methylpyrene/fluoranthense	< 0.50 mg/kg TS	0.5		TK 535 N 012
a)*	Alifater Oljetype				
a)*	Oljetype < C10	Utgår			Kalkulering
a)*	Oljetype > C10	Utgår			Kalkulering
a)	PAH(16)				
a)	Benzo[a]antracen	< 0.030 mg/kg TS	0.03		SS-ISO 18287:2008, mod
a)	Krysen/Trifenylen	< 0.030 mg/kg TS	0.03		SS-ISO 18287:2008, mod
a)	Benzo(b,k)fluoranten	< 0.030 mg/kg TS	0.03		SS-ISO 18287:2008, mod
a)	Benzo[a]pyren	< 0.030 mg/kg TS	0.03		SS-ISO 18287:2008, mod
a)	Indeno[1,2,3-cd]pyren	< 0.030 mg/kg TS	0.03		SS-ISO 18287:2008, mod
a)	Dibenzo[a,h]antracen	< 0.030 mg/kg TS	0.03		SS-ISO 18287:2008,

Tegnforklaring:

* Ikke omfattet av akkrediteringen LOQ: Kvantifiseringsgrense MU: Måleusikkerhet
 <: Mindre enn >: Større enn nd: Ikke påvist. Bakteriologiske resultater angitt som <1, <50 e.l. betyr 'ikke påvist'.

Måleusikkerhet er angitt med dekningsfaktor k=2. Måleusikkerhet er ikke tatt hensyn til ved vurdering av om resultatet er utenfor grenseverdi/ -området.
 For mikrobiologiske analyser oppgis konfidensintervallet. Ytterligere opplysninger om måleusikkerhet fås ved henvendelse til laboratoriet.

Rapporten må ikke gjengis, unntatt i sin helhet, uten laboratoriets skriftlige godkjenning. Resultatene gjelder kun for de(n) undersøkte prøven(e).

Resultater gjelder prøven slik den ble mottatt hos laboratoriet.

a)	Naftalen	< 0.030 mg/kg TS	0.03	mod SS-ISO 18287:2008, mod
a)	Acenaftylen	< 0.030 mg/kg TS	0.03	SS-ISO 18287:2008, mod
a)	Acenaften	< 0.030 mg/kg TS	0.03	SS-ISO 18287:2008, mod
a)	Fluoren	< 0.030 mg/kg TS	0.03	SS-ISO 18287:2008, mod
a)	Fenantren	< 0.030 mg/kg TS	0.03	SS-ISO 18287:2008, mod
a)	Antracen	< 0.030 mg/kg TS	0.03	SS-ISO 18287:2008, mod
a)	Fluoranten	< 0.030 mg/kg TS	0.03	SS-ISO 18287:2008, mod
a)	Pyren	< 0.030 mg/kg TS	0.03	SS-ISO 18287:2008, mod
a)	Benzo[ghi]perylene	< 0.030 mg/kg TS	0.03	SS-ISO 18287:2008, mod
a) Summeringer PAH				
a)	Sum karsinogene PAH	nd		Internal Method Calculated from analyzed value
a)	Sum PAH(16) EPA	nd		Internal Method Calculated from analyzed value
a) PCB(7)				
a)	PCB 28	< 0.0015 mg/kg TS	0.0015	SS-EN 16167:2018+AC:201 9
a)	PCB 52	< 0.0015 mg/kg TS	0.0015	SS-EN 16167:2018+AC:201 9
a)	PCB 101	< 0.0015 mg/kg TS	0.0015	SS-EN 16167:2018+AC:201 9
a)	PCB 118	< 0.0015 mg/kg TS	0.0015	SS-EN 16167:2018+AC:201 9
a)	PCB 138	< 0.0015 mg/kg TS	0.0015	SS-EN 16167:2018+AC:201 9
a)	PCB 153	< 0.0015 mg/kg TS	0.0015	SS-EN 16167:2018+AC:201 9
a)	PCB 180	< 0.0015 mg/kg TS	0.0015	SS-EN 16167:2018+AC:201 9
a)	Sum 7 PCB	nd		SS-EN 16167:2018+AC:201 9

Utførende laboratorium/ Underleverandør:

a)* Eurofins Environment Sweden AB (Lidköping), Box 887, Sjöhagsg. 3, SE-53119, Lidköping

a) Eurofins Environment Sweden AB (Lidköping), Box 887, Sjöhagsg. 3, SE-53119, Lidköping ISO/IEC 17025:2017 SWEDAC 1125,

Tegnforklaring:

* Ikke omfattet av akkrediteringen

LOQ: Kvantifiseringsgrense

MU: Måleusikkerhet

<: Mindre enn >: Større enn nd: Ikke påvist. Bakteriologiske resultater angitt som <1,<50 e.l. betyr 'ikke påvist'.

Måleusikkerhet er angitt med dekningsfaktor k=2. Måleusikkerhet er ikke tatt hensyn til ved vurdering av om resultatet er utenfor grenseverdi/ -området.

For mikrobiologiske analyser oppgis konfidensintervallet. Ytterligere opplysninger om måleusikkerhet fås ved henvendelse til laboratoriet.

Rapporten må ikke gjengis, unntatt i sin helhet, uten laboratoriets skriftlige godkjenning. Resultatene gjelder kun for de(n) undersøkte prøven(e).

Resultater gjelder prøven slik den ble mottatt hos laboratoriet.



Moss 21.03.2023

Kundesenter - Eurofins Environment Testing Norway AS

Tegnforklaring:

* Ikke omfattet av akkrediteringen LOQ: Kvantifiseringsgrense MU: Måleusikkerhet

<: Mindre enn >: Større enn nd: Ikke påvist. Bakteriologiske resultater angitt som <1,<50 e.l. betyr 'ikke påvist'.

Måleusikkerhet er angitt med dekningsfaktor k=2. Måleusikkerhet er ikke tatt hensyn til ved vurdering av om resultatet er utenfor grenseverdi/ -området.

For mikrobiologiske analyser oppgis konfidensintervallet. Ytterligere opplysninger om måleusikkerhet fås ved henvendelse til laboratoriet.

Rapporten må ikke gjengis, unntatt i sin helhet, uten laboratoriets skriftlige godkjenning. Resultatene gjelder kun for de(n) undersøkte prøven(e).

Resultater gjelder prøven slik den ble mottatt hos laboratoriet.

Sweco Norge AS
Jernbaneveien 5-7
1400 Ski
Attn: Fredrik Olausson

**Eurofins Environment Testing Norway
(Moss)**

F. reg. NO9 651 416 18
Møllebakken 50
NO-1538 Moss

Tlf: +47 69 00 52 00
miljo@eurofins.no

AR-23-MM-025046-01

EUNOMO-00368611

Prøvemottak: 16.03.2023
Temperatur:
Analyseperiode: 16.03.2023 03:54 -
21.03.2023 04:38

Referanse: FMV-Vest PGØ
10228685-002

ANALYSERAPPORT

Prøvenr.:	439-2023-03160418	Prøvetakingsdato:	16.03.2023		
Prøvetype:	Jord	Prøvetaker:	Oppdragsgiver		
Prøvemerkning:	S11 1-2 m	Analysestartdato:	16.03.2023		
Analyse	Resultat	Enhet	LOQ	MU	Metode
a) Tørrstoff	69.1	%	0.1	10%	SS-EN 12880:2000 mod.
a) Arsen (As)	8.3	mg/kg TS	1.3	30%	SS 28311:2017mod/SS-EN ISO 17294-2:2016
a) Bly (Pb)	58	mg/kg TS	1.3	40%	SS 28311:2017mod/SS-EN ISO 17294-2:2016
a) Kadmium (Cd)	< 0.27	mg/kg TS	0.27		SS 28311:2017mod/SS-EN ISO 17294-2:2016
a) Kobber (Cu)	35	mg/kg TS	0.65	25%	SS 28311:2017mod/SS-EN ISO 17294-2:2016
a) Krom (Cr)	35	mg/kg TS	0.65	35%	SS 28311:2017mod/SS-EN ISO 17294-2:2016
a) Kvikksølv (Hg)	0.39	mg/kg TS	0.013	20%	SS 28311:2017mod/SS-EN ISO 17294-2:2016
a) Nikkel (Ni)	31	mg/kg TS	0.65	25%	SS 28311:2017mod/SS-EN ISO 17294-2:2016
a) Sink (Zn)	210	mg/kg TS	2.9	25%	SS 28311:2017mod/SS-EN ISO 17294-2:2016
a) Benzen	< 0.0035	mg/kg TS	0.0035		Internal Method EPA 5021
a) Toluen	< 0.10	mg/kg TS	0.1		Internal Method EPA 5021

Tegnforklaring:

* Ikke omfattet av akkrediteringen LOQ: Kvantifiseringsgrense MU: Måleusikkerhet
<: Mindre enn >: Større enn nd: Ikke påvist. Bakteriologiske resultater angitt som <1, <50 e.l. betyr 'ikke påvist'.

Måleusikkerhet er angitt med dekningsfaktor k=2. Måleusikkerhet er ikke tatt hensyn til ved vurdering av om resultatet er utenfor grenseverdi/ -området.
For mikrobiologiske analyser oppgis konfidensintervallet. Ytterligere opplysninger om måleusikkerhet fås ved henvendelse til laboratoriet.
Rapporten må ikke gjengis, unntatt i sin helhet, uten laboratoriets skriftlige godkjenning. Resultatene gjelder kun for de(n) undersøkte prøven(e).
Resultater gjelder prøven slik den ble mottatt hos laboratoriet.

a)	Etylbenzen	< 0.10 mg/kg TS	0.1		Internal Method EPA 5021
a)	m/p/o-Xylen	< 0.10 mg/kg TS	0.1		Internal Method EPA 5021
a)	THC >C5-C8	< 5.0 mg/kg TS	5		Internal Method EPA 5021
a)	THC >C8-C35				
a)	THC >C8-C10	< 5.0 mg/kg TS	5		SS-EN ISO 16703:2011 mod
a)	THC >C10-C12	< 5.0 mg/kg TS	5		SS-EN ISO 16703:2011 mod
a)	THC >C12-C16	< 5.0 mg/kg TS	5		SS-EN ISO 16703:2011 mod
a)	THC >C16-C35	65 mg/kg TS	20	30%	SS-EN ISO 16703:2011 mod
a)	Sum THC C5-C35 og C12-C35				
a)	Sum THC (>C5-C35)	65 mg/kg TS	40	30%	Internal Method Calculated from analyzed value
a)	SUM THC (>C12-C35)	65 mg/kg TS	25	30%	Internal Method Calculated from analyzed value
a)	Alifater C5-C6	< 7.0 mg/kg TS	7		SPI 2011
a)	Alifater >C6-C8	< 7.0 mg/kg TS	7		SPI 2011
a)	Alifater >C8-C10	< 3.0 mg/kg TS	3		SPI 2011
a)	Alifater >C10-C12	< 5.0 mg/kg TS	5		SPI 2011
a)	Alifater >C12-C16	< 5.0 mg/kg TS	5		SPI 2011
a)	Alifater >C16-C35	< 10 mg/kg TS	10		SPI 2011
a)	Sum alifater C5-C35 og C12-C35				
a)	Alifater C5-C35	nd			Internal Method Calculated from analyzed value
a)	Alifater >C12-C35	nd			Internal Method Calculated from analyzed value
a)	Aromater >C8-C10	< 4.0 mg/kg TS	4		SPI 2011
a)	Aromater >C10-C16	< 0.90 mg/kg TS	0.9		SPI 2011
a)	Aromater >C16-C35	< 0.50 mg/kg TS	1		TK 535 N 012
a)	Methylchrysen/ benzo(a)anthracener	< 0.50 mg/kg TS	0.5		TK 535 N 012
a)	Methylpyrene/fluoranthense	< 0.50 mg/kg TS	0.5		TK 535 N 012
a)*	Alifater Oljetype				
a)*	Oljetype < C10	Utgår			Kalkulering
a)*	Oljetype > C10	Utgår			Kalkulering
a)	PAH(16)				
a)	Benzo[a]antracen	0.040 mg/kg TS	0.03	30%	SS-ISO 18287:2008, mod
a)	Krysen/Trifenylen	0.037 mg/kg TS	0.03	35%	SS-ISO 18287:2008, mod
a)	Benzo(b,k)fluoranten	0.13 mg/kg TS	0.03	40%	SS-ISO 18287:2008, mod
a)	Benzo[a]pyren	0.042 mg/kg TS	0.03	35%	SS-ISO 18287:2008, mod
a)	Indeno[1,2,3-cd]pyren	0.031 mg/kg TS	0.03	35%	SS-ISO 18287:2008, mod
a)	Dibenzo[a,h]antracen	< 0.030 mg/kg TS	0.03		SS-ISO 18287:2008,

Tegnforklaring:

* Ikke omfattet av akkrediteringen LOQ: Kvantifiseringsgrense MU: Måleusikkerhet
 <: Mindre enn >: Større enn nd: Ikke påvist. Bakteriologiske resultater angitt som <1, <50 e.l. betyr 'ikke påvist'.

Måleusikkerhet er angitt med dekningsfaktor k=2. Måleusikkerhet er ikke tatt hensyn til ved vurdering av om resultatet er utenfor grenseverdi/ -området.
 For mikrobiologiske analyser oppgis konfidensintervallet. Ytterligere opplysninger om måleusikkerhet fås ved henvendelse til laboratoriet.

Rapporten må ikke gjengis, unntatt i sin helhet, uten laboratoriets skriftlige godkjenning. Resultatene gjelder kun for de(n) undersøkte prøven(e).

Resultater gjelder prøven slik den ble mottatt hos laboratoriet.

a)	Naftalen	< 0.030 mg/kg TS	0.03		mod SS-ISO 18287:2008, mod
a)	Acenaftylen	< 0.030 mg/kg TS	0.03		SS-ISO 18287:2008, mod
a)	Acenaften	< 0.030 mg/kg TS	0.03		SS-ISO 18287:2008, mod
a)	Fluoren	< 0.030 mg/kg TS	0.03		SS-ISO 18287:2008, mod
a)	Fenantren	0.056 mg/kg TS	0.03	30%	SS-ISO 18287:2008, mod
a)	Antracen	< 0.030 mg/kg TS	0.03		SS-ISO 18287:2008, mod
a)	Fluoranten	0.13 mg/kg TS	0.03	30%	SS-ISO 18287:2008, mod
a)	Pyren	0.10 mg/kg TS	0.03	25%	SS-ISO 18287:2008, mod
a)	Benzo[ghi]perylene	0.032 mg/kg TS	0.03	40%	SS-ISO 18287:2008, mod
a) Summeringer PAH					
a)	Sum karsinogene PAH	0.28 mg/kg TS			Internal Method Calculated from analyzed value
a)	Sum PAH(16) EPA	0.60 mg/kg TS			Internal Method Calculated from analyzed value
a) PCB(7)					
a)	PCB 28	< 0.0015 mg/kg TS	0.0015		SS-EN 16167:2018+AC:201 9
a)	PCB 52	< 0.0015 mg/kg TS	0.0015		SS-EN 16167:2018+AC:201 9
a)	PCB 101	< 0.0015 mg/kg TS	0.0015		SS-EN 16167:2018+AC:201 9
a)	PCB 118	< 0.0015 mg/kg TS	0.0015		SS-EN 16167:2018+AC:201 9
a)	PCB 138	< 0.0015 mg/kg TS	0.0015		SS-EN 16167:2018+AC:201 9
a)	PCB 153	< 0.0015 mg/kg TS	0.0015		SS-EN 16167:2018+AC:201 9
a)	PCB 180	< 0.0015 mg/kg TS	0.0015		SS-EN 16167:2018+AC:201 9
a)	Sum 7 PCB	nd			SS-EN 16167:2018+AC:201 9

Utførende laboratorium/ Underleverandør:

a)* Eurofins Environment Sweden AB (Lidköping), Box 887, Sjötagsg. 3, SE-53119, Lidköping

a) Eurofins Environment Sweden AB (Lidköping), Box 887, Sjötagsg. 3, SE-53119, Lidköping ISO/IEC 17025:2017 SWEDAC 1125,

Tegnforklaring:

* Ikke omfattet av akkrediteringen

LOQ: Kvantifiseringsgrense

MU: Måleusikkerhet

<: Mindre enn >: Større enn nd: Ikke påvist. Bakteriologiske resultater angitt som <1, <50 e.l. betyr 'ikke påvist'.

Måleusikkerhet er angitt med dekningsfaktor k=2. Måleusikkerhet er ikke tatt hensyn til ved vurdering av om resultatet er utenfor grenseverdi/-området.

For mikrobiologiske analyser oppgis konfidensintervallet. Ytterligere opplysninger om måleusikkerhet fås ved henvendelse til laboratoriet.

Rapporten må ikke gjengis, unntatt i sin helhet, uten laboratoriets skriftlige godkjenning. Resultatene gjelder kun for de(n) undersøkte prøven(e).

Resultater gjelder prøven slik den ble mottatt hos laboratoriet.



Moss 21.03.2023

Kundesenter - Eurofins Environment Testing Norway AS

Tegnforklaring:

* Ikke omfattet av akkrediteringen LOQ: Kvantifiseringsgrense MU: Måleusikkerhet

<: Mindre enn >: Større enn nd: Ikke påvist. Bakteriologiske resultater angitt som <1,<50 e.l. betyr 'ikke påvist'.

Måleusikkerhet er angitt med dekningsfaktor k=2. Måleusikkerhet er ikke tatt hensyn til ved vurdering av om resultatet er utenfor grenseverdi/ -området.

For mikrobiologiske analyser oppgis konfidensintervallet. Ytterligere opplysninger om måleusikkerhet fås ved henvendelse til laboratoriet.

Rapporten må ikke gjengis, unntatt i sin helhet, uten laboratoriets skriftlige godkjenning. Resultatene gjelder kun for de(n) undersøkte prøven(e).

Resultater gjelder prøven slik den ble mottatt hos laboratoriet.

Sweco Norge AS

Jernbaneveien 5-7

1400 Ski

Attn: Fredrik Olausson

AR-23-MM-025485-01
EUNOMO-00368611

Prøvemottak: 16.03.2023

Temperatur:

Analyseperiode: 16.03.2023 03:54 -

22.03.2023 02:59

Referanse: FMV-Vest PGØ

10228685-002

ANALYSERAPPORT

Prøvenr.:	439-2023-03160419	Prøvetakingsdato:	16.03.2023		
Prøvetype:	Jord	Prøvetaker:	Oppdragsgiver		
Prøvemerkning:	S12 0-0,8 m	Analysestartdato:	16.03.2023		
Analyse	Resultat	Enhet	LOQ	MU	Metode
a) Tørrstoff					
a) Total tørrstoff	92.6	%	0.1	10%	SS-EN 12880:2000 mod.
a) Arsen (As)	3.5	mg/kg TS	0.97	30%	SS 28311:2017mod/SS-EN ISO 17294-2:2016
a) Bly (Pb)	52	mg/kg TS	0.97	40%	SS 28311:2017mod/SS-EN ISO 17294-2:2016
a) Kadmium (Cd)	< 0.20	mg/kg TS	0.2		SS 28311:2017mod/SS-EN ISO 17294-2:2016
a) Kobber (Cu)	85	mg/kg TS	0.49	25%	SS 28311:2017mod/SS-EN ISO 17294-2:2016
a) Krom (Cr)	19	mg/kg TS	0.49	35%	SS 28311:2017mod/SS-EN ISO 17294-2:2016
a) Kvikksølv (Hg)	0.13	mg/kg TS	0.0097	20%	SS 28311:2017mod/SS-EN ISO 17294-2:2016
a) Nikkel (Ni)	9.6	mg/kg TS	0.49	25%	SS 28311:2017mod/SS-EN ISO 17294-2:2016
a) Sink (Zn)	110	mg/kg TS	2.2	25%	SS 28311:2017mod/SS-EN ISO 17294-2:2016
a) Benzen	< 0.0035	mg/kg TS	0.0035		Internal Method EPA 5021

Tegnforklaring:

* Ikke omfattet av akkrediteringen

LOQ: Kvantifiseringsgrense

MU: Måleusikkerhet

<: Mindre enn >: Større enn nd: Ikke påvist. Bakteriologiske resultater angitt som <1,<50 e.l. betyr 'ikke påvist'.

Måleusikkerhet er angitt med dekningsfaktor k=2. Måleusikkerhet er ikke tatt hensyn til ved vurdering av om resultatet er utenfor grenseverdi/ -området.

For mikrobiologiske analyser oppgis konfidensintervallet. Ytterligere opplysninger om måleusikkerhet fås ved henvendelse til laboratoriet.

Rapporten må ikke gjengis, unntatt i sin helhet, uten laboratoriets skriftlige godkjenning. Resultatene gjelder kun for de(n) undersøkte prøven(e).

Resultater gjelder prøven slik den ble mottatt hos laboratoriet.

a)	Toluen	< 0.10 mg/kg TS	0.1		Internal Method EPA 5021
a)	Etylbenzen	< 0.10 mg/kg TS	0.1		Internal Method EPA 5021
a)	m/p/o-Xylen	< 0.10 mg/kg TS	0.1		Internal Method EPA 5021
a)	THC >C5-C8	< 5.0 mg/kg TS	5		Internal Method EPA 5021
a)	THC >C8-C35				
a)	THC >C8-C10	< 5.0 mg/kg TS	5		SS-EN ISO 16703:2011 mod
a)	THC >C10-C12	< 5.0 mg/kg TS	5		SS-EN ISO 16703:2011 mod
a)	THC >C12-C16	< 5.0 mg/kg TS	5		SS-EN ISO 16703:2011 mod
a)	THC >C16-C35	59 mg/kg TS	20	30%	SS-EN ISO 16703:2011 mod
a)	Sum THC C5-C35 og C12-C35				
a)	Sum THC (>C5-C35)	59 mg/kg TS	40	30%	Internal Method Calculated from analyzed value
a)	SUM THC (>C12-C35)	59 mg/kg TS	25	30%	Internal Method Calculated from analyzed value
a)	Alifater C5-C6	< 7.0 mg/kg TS	7		SPI 2011
a)	Alifater >C6-C8	< 7.0 mg/kg TS	7		SPI 2011
a)	Alifater >C8-C10	< 3.0 mg/kg TS	3		SPI 2011
a)	Alifater >C10-C12	< 5.0 mg/kg TS	5		SPI 2011
a)	Alifater >C12-C16	< 5.0 mg/kg TS	5		SPI 2011
a)	Alifater >C16-C35	< 10 mg/kg TS	10		SPI 2011
a)	Sum alifater C5-C35 og C12-C35				
a)	Alifater C5-C35	nd			Internal Method Calculated from analyzed value
a)	Alifater >C12-C35	nd			Internal Method Calculated from analyzed value
a)	Aromater >C8-C10	< 4.0 mg/kg TS	4		SPI 2011
a)	Aromater >C10-C16	0.93 mg/kg TS	0.9	35%	SPI 2011
a)	Aromater >C16-C35	< 0.50 mg/kg TS	1		TK 535 N 012
a)	Methylchrysen/ benzo(a)anthracener	< 0.50 mg/kg TS	0.5		TK 535 N 012
a)	Methylpyrene/fluoranthene	< 0.50 mg/kg TS	0.5		TK 535 N 012
a)*	Alifater Oljetype				
a)*	Oljetype < C10	Utgår			Kalkulering
a)*	Oljetype > C10	Utgår			Kalkulering
a)	PAH(16)				
a)	Benzo[a]antracen	0.26 mg/kg TS	0.03	30%	SS-ISO 18287:2008, mod
a)	Krysen/Trifenylen	0.26 mg/kg TS	0.03	35%	SS-ISO 18287:2008, mod
a)	Benzo(b,k)fluoranten	0.63 mg/kg TS	0.03	40%	SS-ISO 18287:2008, mod
a)	Benzo[a]pyren	0.32 mg/kg TS	0.03	35%	SS-ISO 18287:2008, mod
a)	Indeno[1,2,3-cd]pyren	0.22 mg/kg TS	0.03	35%	SS-ISO 18287:2008,

Tegnforklaring:

* Ikke omfattet av akkrediteringen LOQ: Kvantifiseringsgrense MU: Måleusikkerhet
 <: Mindre enn >: Større enn nd: Ikke påvist. Bakteriologiske resultater angitt som <1,<50 e.l. betyr 'ikke påvist'.

Måleusikkerhet er angitt med dekningsfaktor k=2. Måleusikkerhet er ikke tatt hensyn til ved vurdering av om resultatet er utenfor grenseverdi/ -området.
 For mikrobiologiske analyser oppgis konfidensintervallet. Ytterligere opplysninger om måleusikkerhet fås ved henvendelse til laboratoriet.

Rapporten må ikke gjengis, unntatt i sin helhet, uten laboratoriets skriftlige godkjenning. Resultatene gjelder kun for de(n) undersøkte prøven(e).

Resultater gjelder prøven slik den ble mottatt hos laboratoriet.

a)	Dibenzo[a,h]antracen	0.058 mg/kg TS	0.03	30%	mod SS-ISO 18287:2008, mod
a)	Naftalen	0.087 mg/kg TS	0.03	30%	SS-ISO 18287:2008, mod
a)	Acenaftylen	0.048 mg/kg TS	0.03	50%	SS-ISO 18287:2008, mod
a)	Acenaften	< 0.030 mg/kg TS	0.03		SS-ISO 18287:2008, mod
a)	Fluoren	< 0.030 mg/kg TS	0.03		SS-ISO 18287:2008, mod
a)	Fenantren	0.30 mg/kg TS	0.03	30%	SS-ISO 18287:2008, mod
a)	Antracen	0.048 mg/kg TS	0.03	30%	SS-ISO 18287:2008, mod
a)	Fluoranten	0.61 mg/kg TS	0.03	30%	SS-ISO 18287:2008, mod
a)	Pyren	0.51 mg/kg TS	0.03	25%	SS-ISO 18287:2008, mod
a)	Benzo[ghi]perylen	0.24 mg/kg TS	0.03	40%	SS-ISO 18287:2008, mod
a) Summeringer PAH					
a)	Sum karsinogene PAH	1.7 mg/kg TS			Internal Method Calculated from analyzed value
a)	Sum PAH(16) EPA	3.6 mg/kg TS			Internal Method Calculated from analyzed value
a) PCB(7)					
a)	PCB 28	< 0.0015 mg/kg TS	0.0015		SS-EN 16167:2018+AC:201 9
a)	PCB 52	< 0.0015 mg/kg TS	0.0015		SS-EN 16167:2018+AC:201 9
a)	PCB 101	0.0018 mg/kg TS	0.0015	25%	SS-EN 16167:2018+AC:201 9
a)	PCB 118	< 0.0015 mg/kg TS	0.0015		SS-EN 16167:2018+AC:201 9
a)	PCB 138	< 0.0015 mg/kg TS	0.0015		SS-EN 16167:2018+AC:201 9
a)	PCB 153	< 0.0015 mg/kg TS	0.0015		SS-EN 16167:2018+AC:201 9
a)	PCB 180	< 0.0015 mg/kg TS	0.0015		SS-EN 16167:2018+AC:201 9
a)	Sum 7 PCB	< 0.0052 mg/kg TS	0.0052		SS-EN 16167:2018+AC:201 9
* TOC kalkulert fra glødetap					
*	Totalt organisk karbon kalkulert	1.0 % TS	0.1	12%	Intern metode
a)	Total tørrstoff glødetap	1.7 % TS	0.1	20%	SS-EN 12879:2000

Tegnforklaring:

* Ikke omfattet av akkrediteringen LOQ: Kvantifiseringsgrense MU: Måleusikkerhet

<: Mindre enn >: Større enn nd: Ikke påvist. Bakteriologiske resultater angitt som <1,<50 e.l. betyr 'ikke påvist'.

Måleusikkerhet er angitt med dekningsfaktor k=2. Måleusikkerhet er ikke tatt hensyn til ved vurdering av om resultatet er utenfor grenseverdi/ -området.

For mikrobiologiske analyser oppgis konfidensintervallet. Ytterligere opplysninger om måleusikkerhet fås ved henvendelse til laboratoriet.

Rapporten må ikke gjengis, unntatt i sin helhet, uten laboratoriets skriftlige godkjenning. Resultatene gjelder kun for de(n) undersøkte prøven(e).

Resultater gjelder prøven slik den ble mottatt hos laboratoriet.

**Utførende laboratorium/ Underleverandør:**

a)* Eurofins Environment Sweden AB (Lidköping), Box 887, Sjöhogsg. 3, SE-53119, Lidköping

a) Eurofins Environment Sweden AB (Lidköping), Box 887, Sjöhogsg. 3, SE-53119, Lidköping ISO/IEC 17025:2017 SWEDAC 1125,

Moss 22.03.2023

Kundesenter - Eurofins Environment Testing Norway AS

Tegnforklaring:

* Ikke omfattet av akkrediteringen LOQ: Kvantifiseringsgrense MU: Måleusikkerhet

<: Mindre enn >: Større enn nd: Ikke påvist. Bakteriologiske resultater angitt som <1,<50 e.l. betyr 'ikke påvist'.

Måleusikkerhet er angitt med dekningsfaktor k=2. Måleusikkerhet er ikke tatt hensyn til ved vurdering av om resultatet er utenfor grenseverdi/ -området.

For mikrobiologiske analyser oppgis konfidensintervallet. Ytterligere opplysninger om måleusikkerhet fås ved henvendelse til laboratoriet.

Rapporten må ikke gjengis, unntatt i sin helhet, uten laboratoriets skriftlige godkjenning. Resultatene gjelder kun for de(n) undersøkte prøven(e).

Resultater gjelder prøven slik den ble mottatt hos laboratoriet.

Sweco Norge AS
Jernbaneveien 5-7
1400 Ski
Attn: Fredrik Olausson

**Eurofins Environment Testing Norway
(Moss)**

F. reg. NO9 651 416 18
Møllebakken 50
NO-1538 Moss

Tlf: +47 69 00 52 00
miljo@eurofins.no

AR-23-MM-025624-01

EUNOMO-00368611

Prøvemottak: 16.03.2023
Temperatur:
Analyseperiode: 16.03.2023 03:54 -
23.03.2023 10:49

Referanse: FMV-Vest PGØ
10228685-002

ANALYSERAPPORT

Prøvenr.:	439-2023-03160420	Prøvetakingsdato:	16.03.2023		
Prøvetype:	Jord	Prøvetaker:	Oppdragsgiver		
Prøvemerkning:	S12 0,8-2 m	Analysestartdato:	16.03.2023		
Analyse	Resultat	Enhet	LOQ	MU	Metode
a) Tørrstoff	83.2	%	0.1	10%	SS-EN 12880:2000 mod.
a) Arsen (As)	9.7	mg/kg TS	1.1	30%	SS 28311:2017mod/SS-EN ISO 17294-2:2016
a) Bly (Pb)	58	mg/kg TS	1.1	40%	SS 28311:2017mod/SS-EN ISO 17294-2:2016
a) Kadmium (Cd)	< 0.22	mg/kg TS	0.22		SS 28311:2017mod/SS-EN ISO 17294-2:2016
a) Kobber (Cu)	100	mg/kg TS	0.54	25%	SS 28311:2017mod/SS-EN ISO 17294-2:2016
a) Krom (Cr)	24	mg/kg TS	0.54	35%	SS 28311:2017mod/SS-EN ISO 17294-2:2016
a) Kvikksølv (Hg)	0.070	mg/kg TS	0.011	20%	SS 28311:2017mod/SS-EN ISO 17294-2:2016
a) Nikkel (Ni)	26	mg/kg TS	0.54	25%	SS 28311:2017mod/SS-EN ISO 17294-2:2016
a) Sink (Zn)	200	mg/kg TS	2.4	25%	SS 28311:2017mod/SS-EN ISO 17294-2:2016
a) Benzen	< 0.0035	mg/kg TS	0.0035		Internal Method EPA 5021
a) Toluen	< 0.10	mg/kg TS	0.1		Internal Method EPA 5021

Tegnforklaring:

* Ikke omfattet av akkrediteringen LOQ: Kvantifiseringsgrense MU: Måleusikkerhet
<: Mindre enn >: Større enn nd: Ikke påvist. Bakteriologiske resultater angitt som <1, <50 e.l. betyr 'ikke påvist'.

Måleusikkerhet er angitt med dekningsfaktor k=2. Måleusikkerhet er ikke tatt hensyn til ved vurdering av om resultatet er utenfor grenseverdi/ -området.
For mikrobiologiske analyser oppgis konfidensintervallet. Ytterligere opplysninger om måleusikkerhet fås ved henvendelse til laboratoriet.
Rapporten må ikke gjengis, unntatt i sin helhet, uten laboratoriets skriftlige godkjenning. Resultatene gjelder kun for de(n) undersøkte prøven(e).
Resultater gjelder prøven slik den ble mottatt hos laboratoriet.

a)	Etylbenzen	< 0.10 mg/kg TS	0.1		Internal Method EPA 5021
a)	m/p/o-Xylen	< 0.10 mg/kg TS	0.1		Internal Method EPA 5021
a)	THC >C5-C8	< 5.0 mg/kg TS	5		Internal Method EPA 5021
a)	THC >C8-C35				
a)	THC >C8-C10	5.4 mg/kg TS	5	30%	SS-EN ISO 16703:2011 mod
a)	THC >C10-C12	5.3 mg/kg TS	5	30%	SS-EN ISO 16703:2011 mod
a)	THC >C12-C16	11 mg/kg TS	5	30%	SS-EN ISO 16703:2011 mod
a)	THC >C16-C35	860 mg/kg TS	20	30%	SS-EN ISO 16703:2011 mod
a)	Sum THC C5-C35 og C12-C35				
a)	Sum THC (>C5-C35)	880 mg/kg TS	40	30%	Internal Method Calculated from analyzed value
a)	SUM THC (>C12-C35)	870 mg/kg TS	25	30%	Internal Method Calculated from analyzed value
a)	Alifater C5-C6	< 7.0 mg/kg TS	7		SPI 2011
a)	Alifater >C6-C8	< 7.0 mg/kg TS	7		SPI 2011
a)	Alifater >C8-C10	< 3.0 mg/kg TS	3		SPI 2011
a)	Alifater >C10-C12	< 5.0 mg/kg TS	5		SPI 2011
a)	Alifater >C12-C16	< 5.0 mg/kg TS	5		SPI 2011
a)	Alifater >C16-C35	110 mg/kg TS	10	30%	SPI 2011
a)	Sum alifater C5-C35 og C12-C35				
a)	Alifater C5-C35	110 mg/kg TS	20		Internal Method Calculated from analyzed value
a)	Alifater >C12-C35	110 mg/kg TS	8		Internal Method Calculated from analyzed value
a)	Aromater >C8-C10	< 4.0 mg/kg TS	4		SPI 2011
a)	Aromater >C10-C16	< 0.90 mg/kg TS	0.9		SPI 2011
a)	Aromater >C16-C35	< 0.50 mg/kg TS	1		TK 535 N 012
a)	Methylchrysen/ benzo(a)anthracener	< 0.50 mg/kg TS	0.5		TK 535 N 012
a)	Methylpyrene/fluoranthense	< 0.50 mg/kg TS	0.5		TK 535 N 012
a)*	Alifater Oljetype				
a)*	Oljetype < C10	Utgår			Kalkulering
a)*	Oljetype > C10	ospec			Kalkulering
a)	PAH(16)				
a)	Benzo[a]antracen	0.13 mg/kg TS	0.03	30%	SS-ISO 18287:2008, mod
a)	Krysen/Trifenylen	0.14 mg/kg TS	0.03	35%	SS-ISO 18287:2008, mod
a)	Benzo(b,k)fluoranten	0.41 mg/kg TS	0.03	40%	SS-ISO 18287:2008, mod
a)	Benzo[a]pyren	0.17 mg/kg TS	0.03	35%	SS-ISO 18287:2008, mod
a)	Indeno[1,2,3-cd]pyren	0.16 mg/kg TS	0.03	35%	SS-ISO 18287:2008, mod
a)	Dibenzo[a,h]antracen	< 0.030 mg/kg TS	0.03		SS-ISO 18287:2008,

Tegnforklaring:

* Ikke omfattet av akkrediteringen LOQ: Kvantifiseringsgrense MU: Måleusikkerhet
 <: Mindre enn >: Større enn nd: Ikke påvist. Bakteriologiske resultater angitt som <1, <50 e.l. betyr 'ikke påvist'.

Måleusikkerhet er angitt med dekningsfaktor k=2. Måleusikkerhet er ikke tatt hensyn til ved vurdering av om resultatet er utenfor grenseverdi/ -området.
 For mikrobiologiske analyser oppgis konfidensintervallet. Ytterligere opplysninger om måleusikkerhet fås ved henvendelse til laboratoriet.

Rapporten må ikke gjengis, unntatt i sin helhet, uten laboratoriets skriftlige godkjenning. Resultatene gjelder kun for de(n) undersøkte prøven(e).

Resultater gjelder prøven slik den ble mottatt hos laboratoriet.

a)	Naftalen	0.036 mg/kg TS	0.03	30%	mod SS-ISO 18287:2008, mod
a)	Acenaftylen	< 0.030 mg/kg TS	0.03		SS-ISO 18287:2008, mod
a)	Acenaften	< 0.030 mg/kg TS	0.03		SS-ISO 18287:2008, mod
a)	Fluoren	< 0.030 mg/kg TS	0.03		SS-ISO 18287:2008, mod
a)	Fenantren	0.17 mg/kg TS	0.03	30%	SS-ISO 18287:2008, mod
a)	Antracen	< 0.030 mg/kg TS	0.03		SS-ISO 18287:2008, mod
a)	Fluoranten	0.32 mg/kg TS	0.03	30%	SS-ISO 18287:2008, mod
a)	Pyren	0.30 mg/kg TS	0.03	25%	SS-ISO 18287:2008, mod
a)	Benzo[ghi]perylene	0.15 mg/kg TS	0.03	40%	SS-ISO 18287:2008, mod
a) Summeringer PAH					
a)	Sum karsinogene PAH	1.0 mg/kg TS			Internal Method Calculated from analyzed value
a)	Sum PAH(16) EPA	2.0 mg/kg TS			Internal Method Calculated from analyzed value
a) PCB(7)					
a)	PCB 28	< 0.0015 mg/kg TS	0.0015		SS-EN 16167:2018+AC:201 9
a)	PCB 52	< 0.0015 mg/kg TS	0.0015		SS-EN 16167:2018+AC:201 9
a)	PCB 101	0.0021 mg/kg TS	0.0015	25%	SS-EN 16167:2018+AC:201 9
a)	PCB 118	< 0.0015 mg/kg TS	0.0015		SS-EN 16167:2018+AC:201 9
a)	PCB 138	0.011 mg/kg TS	0.0015	25%	SS-EN 16167:2018+AC:201 9
a)	PCB 153	0.014 mg/kg TS	0.0015	25%	SS-EN 16167:2018+AC:201 9
a)	PCB 180	0.016 mg/kg TS	0.0015	25%	SS-EN 16167:2018+AC:201 9
a)	Sum 7 PCB	0.043 mg/kg TS	0.0052		SS-EN 16167:2018+AC:201 9

Utførende laboratorium/ Underleverandør:

a)* Eurofins Environment Sweden AB (Lidköping), Box 887, Sjöhagsg. 3, SE-53119, Lidköping

a) Eurofins Environment Sweden AB (Lidköping), Box 887, Sjöhagsg. 3, SE-53119, Lidköping ISO/IEC 17025:2017 SWEDAC 1125,

Tegnforklaring:

* Ikke omfattet av akkrediteringen

LOQ: Kvantifiseringsgrense

MU: Måleusikkerhet

<: Mindre enn >: Større enn nd: Ikke påvist. Bakteriologiske resultater angitt som <1,<50 e.l. betyr 'ikke påvist'.

Måleusikkerhet er angitt med dekningsfaktor k=2. Måleusikkerhet er ikke tatt hensyn til ved vurdering av om resultatet er utenfor grenseverdi/ -området.

For mikrobiologiske analyser oppgis konfidensintervallet. Ytterligere opplysninger om måleusikkerhet fås ved henvendelse til laboratoriet.

Rapporten må ikke gjengis, unntatt i sin helhet, uten laboratoriets skriftlige godkjenning. Resultatene gjelder kun for de(n) undersøkte prøven(e).

Resultater gjelder prøven slik den ble mottatt hos laboratoriet.

Moss 23.03.2023

-----
Stig Tjomsland

Kundeveileder (ASM)

Tegnforklaring:

* Ikke omfattet av akkrediteringen LOQ: Kvantifiseringsgrense MU: Måleusikkerhet

<: Mindre enn >: Større enn nd: Ikke påvist. Bakteriologiske resultater angitt som <1,<50 e.l. betyr 'ikke påvist'.

Måleusikkerhet er angitt med dekningsfaktor k=2. Måleusikkerhet er ikke tatt hensyn til ved vurdering av om resultatet er utenfor grenseverdi/ -området.

For mikrobiologiske analyser oppgis konfidensintervallet. Ytterligere opplysninger om måleusikkerhet fås ved henvendelse til laboratoriet.

Rapporten må ikke gjengis, unntatt i sin helhet, uten laboratoriets skriftlige godkjenning. Resultatene gjelder kun for de(n) undersøkte prøven(e).

Resultater gjelder prøven slik den ble mottatt hos laboratoriet.

Sweco Norge AS
Jernbaneveien 5-7
1400 Ski
Attn: Fredrik Olausson

**Eurofins Environment Testing Norway
(Moss)**

F. reg. NO9 651 416 18
Møllebakken 50
NO-1538 Moss

Tlf: +47 69 00 52 00
miljo@eurofins.no

AR-23-MM-025625-01

EUNOMO-00368611

Prøvemottak: 16.03.2023
Temperatur:
Analyseperiode: 16.03.2023 03:54 -
23.03.2023 10:49

Referanse: FMV-Vest PGØ
10228685-002

ANALYSERAPPORT

Prøvenr.:	439-2023-03160421	Prøvetakingsdato:	16.03.2023		
Prøvetype:	Jord	Prøvetaker:	Oppdragsgiver		
Prøvemerkning:	S13 0-1 m	Analysestartdato:	16.03.2023		
Analyse	Resultat	Enhet	LOQ	MU	Metode
a) Tørrstoff	87.2	%	0.1	10%	SS-EN 12880:2000 mod.
a) Arsen (As)	9.1	mg/kg TS	1	30%	SS 28311:2017mod/SS-EN ISO 17294-2:2016
a) Bly (Pb)	180	mg/kg TS	1	40%	SS 28311:2017mod/SS-EN ISO 17294-2:2016
a) Kadmium (Cd)	0.42	mg/kg TS	0.21	25%	SS 28311:2017mod/SS-EN ISO 17294-2:2016
a) Kobber (Cu)	360	mg/kg TS	0.52	25%	SS 28311:2017mod/SS-EN ISO 17294-2:2016
a) Krom (Cr)	31	mg/kg TS	0.52	35%	SS 28311:2017mod/SS-EN ISO 17294-2:2016
a) Kvikksølv (Hg)	0.39	mg/kg TS	0.01	20%	SS 28311:2017mod/SS-EN ISO 17294-2:2016
a) Nikkel (Ni)	25	mg/kg TS	0.52	25%	SS 28311:2017mod/SS-EN ISO 17294-2:2016
a) Sink (Zn)	330	mg/kg TS	2.3	25%	SS 28311:2017mod/SS-EN ISO 17294-2:2016
a) Benzen	< 0.0035	mg/kg TS	0.0035		Internal Method EPA 5021
a) Toluen	< 0.10	mg/kg TS	0.1		Internal Method EPA 5021

Tegnforklaring:

* Ikke omfattet av akkrediteringen LOQ: Kvantifiseringsgrense MU: Måleusikkerhet
<: Mindre enn >: Større enn nd: Ikke påvist. Bakteriologiske resultater angitt som <1, <50 e.l. betyr 'ikke påvist'.

Måleusikkerhet er angitt med dekningsfaktor k=2. Måleusikkerhet er ikke tatt hensyn til ved vurdering av om resultatet er utenfor grenseverdi/-området.
For mikrobiologiske analyser oppgis konfidensintervallet. Ytterligere opplysninger om måleusikkerhet fås ved henvendelse til laboratoriet.
Rapporten må ikke gjengis, unntatt i sin helhet, uten laboratoriets skriftlige godkjenning. Resultatene gjelder kun for de(n) undersøkte prøven(e).
Resultater gjelder prøven slik den ble mottatt hos laboratoriet.

a)	Etylbenzen	< 0.10 mg/kg TS	0.1		Internal Method EPA 5021
a)	m/p/o-Xylen	< 0.10 mg/kg TS	0.1		Internal Method EPA 5021
a)	THC >C5-C8	< 5.0 mg/kg TS	5		Internal Method EPA 5021
a)	THC >C8-C35				
a)	THC >C8-C10	< 5.0 mg/kg TS	5		SS-EN ISO 16703:2011 mod
a)	THC >C10-C12	< 5.0 mg/kg TS	5		SS-EN ISO 16703:2011 mod
a)	THC >C12-C16	19 mg/kg TS	5	30%	SS-EN ISO 16703:2011 mod
a)	THC >C16-C35	1000 mg/kg TS	20	30%	SS-EN ISO 16703:2011 mod
a)	Sum THC C5-C35 og C12-C35				
a)	Sum THC (>C5-C35)	1000 mg/kg TS	40	30%	Internal Method Calculated from analyzed value
a)	SUM THC (>C12-C35)	1000 mg/kg TS	25	30%	Internal Method Calculated from analyzed value
a)	Alifater C5-C6	< 7.0 mg/kg TS	7		SPI 2011
a)	Alifater >C6-C8	< 7.0 mg/kg TS	7		SPI 2011
a)	Alifater >C8-C10	< 3.0 mg/kg TS	3		SPI 2011
a)	Alifater >C10-C12	< 5.0 mg/kg TS	5		SPI 2011
a)	Alifater >C12-C16	< 5.0 mg/kg TS	5		SPI 2011
a)	Alifater >C16-C35	34 mg/kg TS	10	30%	SPI 2011
a)	Sum alifater C5-C35 og C12-C35				
a)	Alifater C5-C35	34 mg/kg TS	20		Internal Method Calculated from analyzed value
a)	Alifater >C12-C35	34 mg/kg TS	8		Internal Method Calculated from analyzed value
a)	Aromater >C8-C10	< 4.0 mg/kg TS	4		SPI 2011
a)	Aromater >C10-C16	19 mg/kg TS	0.9	35%	SPI 2011
a)	Aromater >C16-C35	36 mg/kg TS	1	25%	TK 535 N 012
a)	Methylchrysen/ benzo(a)anthracener	11 mg/kg TS	0.5	30%	TK 535 N 012
a)	Methylpyrene/fluoranthense	25 mg/kg TS	0.5	35%	TK 535 N 012
a)*	Alifater Oljetype				
a)*	Oljetype < C10	Utgår			Kalkulering
a)*	Oljetype > C10	ospec			Kalkulering
a)	PAH(16)				
a)	Benzo[a]antracen	46 mg/kg TS	0.03	30%	SS-ISO 18287:2008, mod
a)	Krysen/Trifenylen	44 mg/kg TS	0.03	35%	SS-ISO 18287:2008, mod
a)	Benzo(b,k)fluoranten	79 mg/kg TS	0.03	40%	SS-ISO 18287:2008, mod
a)	Benzo[a]pyren	41 mg/kg TS	0.03	35%	SS-ISO 18287:2008, mod
a)	Indeno[1,2,3-cd]pyren	25 mg/kg TS	0.03	35%	SS-ISO 18287:2008, mod
a)	Dibenzo[a,h]antracen	2.5 mg/kg TS	0.03	30%	SS-ISO 18287:2008,

Tegnforklaring:

* Ikke omfattet av akkrediteringen LOQ: Kvantifiseringsgrense MU: Måleusikkerhet
 <: Mindre enn >: Større enn nd: Ikke påvist. Bakteriologiske resultater angitt som <1, <50 e.l. betyr 'ikke påvist'.

Måleusikkerhet er angitt med dekningsfaktor k=2. Måleusikkerhet er ikke tatt hensyn til ved vurdering av om resultatet er utenfor grenseverdi/ -området.
 For mikrobiologiske analyser oppgis konfidensintervallet. Ytterligere opplysninger om måleusikkerhet fås ved henvendelse til laboratoriet.

Rapporten må ikke gjengis, unntatt i sin helhet, uten laboratoriets skriftlige godkjenning. Resultatene gjelder kun for de(n) undersøkte prøven(e).

Resultater gjelder prøven slik den ble mottatt hos laboratoriet.

a)	Naftalen	0.68 mg/kg TS	0.03	30%	mod SS-ISO 18287:2008, mod
a)	Acenaftylen	5.7 mg/kg TS	0.03	50%	SS-ISO 18287:2008, mod
a)	Acenaften	0.59 mg/kg TS	0.03	40%	SS-ISO 18287:2008, mod
a)	Fluoren	2.7 mg/kg TS	0.03	35%	SS-ISO 18287:2008, mod
a)	Fenantren	81 mg/kg TS	0.03	30%	SS-ISO 18287:2008, mod
a)	Antracen	11 mg/kg TS	0.03	30%	SS-ISO 18287:2008, mod
a)	Fluoranten	140 mg/kg TS	0.03	30%	SS-ISO 18287:2008, mod
a)	Pyren	110 mg/kg TS	0.03	25%	SS-ISO 18287:2008, mod
a)	Benzo[ghi]perylene	26 mg/kg TS	0.03	40%	SS-ISO 18287:2008, mod
a) Summeringer PAH					
a)	Sum karsinogene PAH	240 mg/kg TS			Internal Method Calculated from analyzed value
a)	Sum PAH(16) EPA	620 mg/kg TS			Internal Method Calculated from analyzed value
a) PCB(7)					
a)	PCB 28	< 0.0015 mg/kg TS	0.0015		SS-EN 16167:2018+AC:201 9
a)	PCB 52	< 0.0015 mg/kg TS	0.0015		SS-EN 16167:2018+AC:201 9
a)	PCB 101	< 0.0015 mg/kg TS	0.0015		SS-EN 16167:2018+AC:201 9
a)	PCB 118	< 0.0015 mg/kg TS	0.0015		SS-EN 16167:2018+AC:201 9
a)	PCB 138	< 0.0015 mg/kg TS	0.0015		SS-EN 16167:2018+AC:201 9
a)	PCB 153	< 0.0015 mg/kg TS	0.0015		SS-EN 16167:2018+AC:201 9
a)	PCB 180	< 0.0015 mg/kg TS	0.0015		SS-EN 16167:2018+AC:201 9
a)	Sum 7 PCB	nd			SS-EN 16167:2018+AC:201 9

Utførende laboratorium/ Underleverandør:

a)* Eurofins Environment Sweden AB (Lidköping), Box 887, Sjöhagsg. 3, SE-53119, Lidköping

a) Eurofins Environment Sweden AB (Lidköping), Box 887, Sjöhagsg. 3, SE-53119, Lidköping ISO/IEC 17025:2017 SWEDAC 1125,

Tegnforklaring:

* Ikke omfattet av akkrediteringen

LOQ: Kvantifiseringsgrense

MU: Måleusikkerhet

<: Mindre enn >: Større enn nd: Ikke påvist. Bakteriologiske resultater angitt som <1, <50 e.l. betyr 'ikke påvist'.

Måleusikkerhet er angitt med dekningsfaktor k=2. Måleusikkerhet er ikke tatt hensyn til ved vurdering av om resultatet er utenfor grenseverdi/-området.

For mikrobiologiske analyser oppgis konfidensintervallet. Ytterligere opplysninger om måleusikkerhet fås ved henvendelse til laboratoriet.

Rapporten må ikke gjengis, unntatt i sin helhet, uten laboratoriets skriftlige godkjenning. Resultatene gjelder kun for de(n) undersøkte prøven(e).

Resultater gjelder prøven slik den ble mottatt hos laboratoriet.

Moss 23.03.2023

-----
Stig Tjomsland

Kundeveileder (ASM)

Tegnforklaring:

* Ikke omfattet av akkrediteringen LOQ: Kvantifiseringsgrense MU: Måleusikkerhet

<: Mindre enn >: Større enn nd: Ikke påvist. Bakteriologiske resultater angitt som <1,<50 e.l. betyr 'ikke påvist'.

Måleusikkerhet er angitt med dekningsfaktor k=2. Måleusikkerhet er ikke tatt hensyn til ved vurdering av om resultatet er utenfor grenseverdi/ -området.

For mikrobiologiske analyser oppgis konfidensintervallet. Ytterligere opplysninger om måleusikkerhet fås ved henvendelse til laboratoriet.

Rapporten må ikke gjengis, unntatt i sin helhet, uten laboratoriets skriftlige godkjenning. Resultatene gjelder kun for de(n) undersøkte prøven(e).

Resultater gjelder prøven slik den ble mottatt hos laboratoriet.

Sweco Norge AS

Jernbaneveien 5-7

1400 Ski

Attn: Fredrik Olausson

AR-23-MM-025620-01
EUNOMO-00368611

Prøvemottak: 16.03.2023

Temperatur:

Analyseperiode: 16.03.2023 03:54 -

23.03.2023 10:47

Referanse:

FMV-Vest PGØ

10228685-002

ANALYSERAPPORT

Prøvenr.:	439-2023-03160422	Prøvetakingsdato:	16.03.2023		
Prøvetype:	Jord	Prøvetaker:	Oppdragsgiver		
Prøvemerkning:	S13 1-2 m	Analysestartdato:	16.03.2023		
Analyse	Resultat	Enhet	LOQ	MU	Metode
a) Tørrstoff					
a) Total tørrstoff	72.3	%	0.1	10%	SS-EN 12880:2000 mod.
a) Arsen (As)	6.4	mg/kg TS	1.2	30%	SS 28311:2017mod/SS-EN ISO 17294-2:2016
a) Bly (Pb)	120	mg/kg TS	1.2	40%	SS 28311:2017mod/SS-EN ISO 17294-2:2016
a) Kadmium (Cd)	< 0.25	mg/kg TS	0.25		SS 28311:2017mod/SS-EN ISO 17294-2:2016
a) Kobber (Cu)	150	mg/kg TS	0.62	25%	SS 28311:2017mod/SS-EN ISO 17294-2:2016
a) Krom (Cr)	27	mg/kg TS	0.62	35%	SS 28311:2017mod/SS-EN ISO 17294-2:2016
a) Kvikksølv (Hg)	0.24	mg/kg TS	0.012	20%	SS 28311:2017mod/SS-EN ISO 17294-2:2016
a) Nikkel (Ni)	25	mg/kg TS	0.62	25%	SS 28311:2017mod/SS-EN ISO 17294-2:2016
a) Sink (Zn)	190	mg/kg TS	2.8	25%	SS 28311:2017mod/SS-EN ISO 17294-2:2016
a) Benzen	< 0.0035	mg/kg TS	0.0035		Internal Method EPA 5021

Tegnforklaring:

* Ikke omfattet av akkrediteringen

LOQ: Kvantifiseringsgrense

MU: Måleusikkerhet

<: Mindre enn >: Større enn nd: Ikke påvist. Bakteriologiske resultater angitt som <1,<50 e.l. betyr 'ikke påvist'.

Måleusikkerhet er angitt med dekningsfaktor k=2. Måleusikkerhet er ikke tatt hensyn til ved vurdering av om resultatet er utenfor grenseverdi/ -området.

For mikrobiologiske analyser oppgis konfidensintervallet. Ytterligere opplysninger om måleusikkerhet fås ved henvendelse til laboratoriet.

Rapporten må ikke gjengis, unntatt i sin helhet, uten laboratoriets skriftlige godkjenning. Resultatene gjelder kun for de(n) undersøkte prøven(e).

Resultater gjelder prøven slik den ble mottatt hos laboratoriet.

a)	Toluen	< 0.10 mg/kg TS	0.1		Internal Method EPA 5021
a)	Etylbenzen	< 0.10 mg/kg TS	0.1		Internal Method EPA 5021
a)	m/p/o-Xylen	< 0.10 mg/kg TS	0.1		Internal Method EPA 5021
a)	THC >C5-C8	< 5.0 mg/kg TS	5		Internal Method EPA 5021
a)	THC >C8-C35				
a)	THC >C8-C10	5.3 mg/kg TS	5	30%	SS-EN ISO 16703:2011 mod
a)	THC >C10-C12	< 5.0 mg/kg TS	5		SS-EN ISO 16703:2011 mod
a)	THC >C12-C16	< 5.0 mg/kg TS	5		SS-EN ISO 16703:2011 mod
a)	THC >C16-C35	130 mg/kg TS	20	30%	SS-EN ISO 16703:2011 mod
a)	Sum THC C5-C35 og C12-C35				
a)	Sum THC (>C5-C35)	140 mg/kg TS	40	30%	Internal Method Calculated from analyzed value
a)	SUM THC (>C12-C35)	130 mg/kg TS	25	30%	Internal Method Calculated from analyzed value
a)	Alifater C5-C6	< 7.0 mg/kg TS	7		SPI 2011
a)	Alifater >C6-C8	< 7.0 mg/kg TS	7		SPI 2011
a)	Alifater >C8-C10	< 3.0 mg/kg TS	3		SPI 2011
a)	Alifater >C10-C12	< 5.0 mg/kg TS	5		SPI 2011
a)	Alifater >C12-C16	< 5.0 mg/kg TS	5		SPI 2011
a)	Alifater >C16-C35	10 mg/kg TS	10	30%	SPI 2011
a)	Sum alifater C5-C35 og C12-C35				
a)	Alifater C5-C35	10 mg/kg TS	20		Internal Method Calculated from analyzed value
a)	Alifater >C12-C35	10 mg/kg TS	8		Internal Method Calculated from analyzed value
a)	Aromater >C8-C10	< 4.0 mg/kg TS	4		SPI 2011
a)	Aromater >C10-C16	1.1 mg/kg TS	0.9	35%	SPI 2011
a)	Aromater >C16-C35	1.1 mg/kg TS	1	25%	TK 535 N 012
a)	Methylchrysen/ benzo(a)anthracener	< 0.50 mg/kg TS	0.5		TK 535 N 012
a)	Methylpyrene/fluoranthene	0.84 mg/kg TS	0.5	35%	TK 535 N 012
a)*	Alifater Oljetype				
a)*	Oljetype < C10	Utgår			Kalkulering
a)*	Oljetype > C10	ospec			Kalkulering
a)	PAH(16)				
a)	Benzo[a]antracen	0.46 mg/kg TS	0.03	30%	SS-ISO 18287:2008, mod
a)	Krysen/Trifenylen	0.42 mg/kg TS	0.03	35%	SS-ISO 18287:2008, mod
a)	Benzo(b,k)fluoranten	1.0 mg/kg TS	0.03	40%	SS-ISO 18287:2008, mod
a)	Benzo[a]pyren	0.50 mg/kg TS	0.03	35%	SS-ISO 18287:2008, mod
a)	Indeno[1,2,3-cd]pyren	0.29 mg/kg TS	0.03	35%	SS-ISO 18287:2008,

Tegnforklaring:

* Ikke omfattet av akkrediteringen LOQ: Kvantifiseringsgrense MU: Måleusikkerhet
 <: Mindre enn >: Større enn nd: Ikke påvist. Bakteriologiske resultater angitt som <1,<50 e.l. betyr 'ikke påvist'.

Måleusikkerhet er angitt med dekningsfaktor k=2. Måleusikkerhet er ikke tatt hensyn til ved vurdering av om resultatet er utenfor grenseverdi/ -området.
 For mikrobiologiske analyser oppgis konfidensintervallet. Ytterligere opplysninger om måleusikkerhet fås ved henvendelse til laboratoriet.

Rapporten må ikke gjengis, unntatt i sin helhet, uten laboratoriets skriftlige godkjenning. Resultatene gjelder kun for de(n) undersøkte prøven(e).

Resultater gjelder prøven slik den ble mottatt hos laboratoriet.

a)	Dibenzo[a,h]antracen	0.085 mg/kg TS	0.03	30%	mod SS-ISO 18287:2008, mod
a)	Naftalen	0.085 mg/kg TS	0.03	30%	SS-ISO 18287:2008, mod
a)	Acenaftylen	0.067 mg/kg TS	0.03	50%	SS-ISO 18287:2008, mod
a)	Acenaften	0.044 mg/kg TS	0.03	40%	SS-ISO 18287:2008, mod
a)	Fluoren	0.053 mg/kg TS	0.03	35%	SS-ISO 18287:2008, mod
a)	Fenantren	0.57 mg/kg TS	0.03	30%	SS-ISO 18287:2008, mod
a)	Antracen	0.17 mg/kg TS	0.03	30%	SS-ISO 18287:2008, mod
a)	Fluoranten	1.1 mg/kg TS	0.03	30%	SS-ISO 18287:2008, mod
a)	Pyren	0.92 mg/kg TS	0.03	25%	SS-ISO 18287:2008, mod
a)	Benzo[ghi]perylen	0.32 mg/kg TS	0.03	40%	SS-ISO 18287:2008, mod
a) Summeringer PAH					
a)	Sum karsinogene PAH	2.8 mg/kg TS			Internal Method Calculated from analyzed value
a)	Sum PAH(16) EPA	6.1 mg/kg TS			Internal Method Calculated from analyzed value
a) PCB(7)					
a)	PCB 28	< 0.0015 mg/kg TS	0.0015		SS-EN 16167:2018+AC:201 9
a)	PCB 52	< 0.0015 mg/kg TS	0.0015		SS-EN 16167:2018+AC:201 9
a)	PCB 101	< 0.0015 mg/kg TS	0.0015		SS-EN 16167:2018+AC:201 9
a)	PCB 118	< 0.0015 mg/kg TS	0.0015		SS-EN 16167:2018+AC:201 9
a)	PCB 138	< 0.0015 mg/kg TS	0.0015		SS-EN 16167:2018+AC:201 9
a)	PCB 153	< 0.0015 mg/kg TS	0.0015		SS-EN 16167:2018+AC:201 9
a)	PCB 180	< 0.0015 mg/kg TS	0.0015		SS-EN 16167:2018+AC:201 9
a)	Sum 7 PCB	nd			SS-EN 16167:2018+AC:201 9
* TOC kalkulert fra glødetap					
*	Totalt organisk karbon kalkulert	4.1 % TS	0.1	12%	Intern metode
a)	Total tørrstoff glødetap	7.2 % TS	0.1	20%	SS-EN 12879:2000

Tegnforklaring:

* Ikke omfattet av akkrediteringen LOQ: Kvantifiseringsgrense MU: Måleusikkerhet
 <: Mindre enn >: Større enn nd: Ikke påvist. Bakteriologiske resultater angitt som <1,<50 e.l. betyr 'ikke påvist'.

Måleusikkerhet er angitt med dekningsfaktor k=2. Måleusikkerhet er ikke tatt hensyn til ved vurdering av om resultatet er utenfor grenseverdi/ -området.
 For mikrobiologiske analyser oppgis konfidensintervallet. Ytterligere opplysninger om måleusikkerhet fås ved henvendelse til laboratoriet.

Rapporten må ikke gjengis, unntatt i sin helhet, uten laboratoriets skriftlige godkjenning. Resultatene gjelder kun for de(n) undersøkte prøven(e).

Resultater gjelder prøven slik den ble mottatt hos laboratoriet.

**Utførende laboratorium/ Underleverandør:**

a)* Eurofins Environment Sweden AB (Lidköping), Box 887, Sjöhagsg. 3, SE-53119, Lidköping

a) Eurofins Environment Sweden AB (Lidköping), Box 887, Sjöhagsg. 3, SE-53119, Lidköping ISO/IEC 17025:2017 SWEDAC 1125,

Moss 23.03.2023

Kundesenter - Eurofins Environment Testing Norway AS

Tegnforklaring:

* Ikke omfattet av akkrediteringen LOQ: Kvantifiseringsgrense MU: Måleusikkerhet

<: Mindre enn >: Større enn nd: Ikke påvist. Bakteriologiske resultater angitt som <1, <50 e.l. betyr 'ikke påvist'.

Måleusikkerhet er angitt med dekningsfaktor k=2. Måleusikkerhet er ikke tatt hensyn til ved vurdering av om resultatet er utenfor grenseverdi/-området.

For mikrobiologiske analyser oppgis konfidensintervallet. Ytterligere opplysninger om måleusikkerhet fås ved henvendelse til laboratoriet.

Rapporten må ikke gjengis, unntatt i sin helhet, uten laboratoriets skriftlige godkjenning. Resultatene gjelder kun for de(n) undersøkte prøven(e).

Resultater gjelder prøven slik den ble mottatt hos laboratoriet.

Sweco Norge AS
Jernbaneveien 5-7
1400 Ski
Attn: Fredrik Olausson

**Eurofins Environment Testing Norway
(Moss)**

F. reg. NO9 651 416 18
Møllebakken 50
NO-1538 Moss

Tlf: +47 69 00 52 00
miljo@eurofins.no

AR-23-MM-025007-01

EUNOMO-00368611

Prøvemottak: 16.03.2023
Temperatur:
Analyseperiode: 16.03.2023 03:54 -
21.03.2023 02:55

Referanse: FMV-Vest PGØ
10228685-002

ANALYSERAPPORT

Analyse	Resultat	Enhet	LOQ	MU	Metode
Prøvenr.: 439-2023-03160423			Prøvetakingsdato: 16.03.2023		
Prøvetype: Jord			Prøvetaker: Oppdragsgiver		
Prøvemerkning: S14 0-1 m			Analysestartdato: 16.03.2023		
a) Tørrstoff	91.1	%	0.1	10%	SS-EN 12880:2000 mod.
a) Arsen (As)	3.3	mg/kg TS	0.99	30%	SS 28311:2017mod/SS-EN ISO 17294-2:2016
a) Bly (Pb)	40	mg/kg TS	0.99	40%	SS 28311:2017mod/SS-EN ISO 17294-2:2016
a) Kadmium (Cd)	0.24	mg/kg TS	0.2	25%	SS 28311:2017mod/SS-EN ISO 17294-2:2016
a) Kobber (Cu)	36	mg/kg TS	0.49	25%	SS 28311:2017mod/SS-EN ISO 17294-2:2016
a) Krom (Cr)	37	mg/kg TS	0.49	35%	SS 28311:2017mod/SS-EN ISO 17294-2:2016
a) Kvikksølv (Hg)	0.047	mg/kg TS	0.0099	20%	SS 28311:2017mod/SS-EN ISO 17294-2:2016
a) Nikkel (Ni)	65	mg/kg TS	0.49	25%	SS 28311:2017mod/SS-EN ISO 17294-2:2016
a) Sink (Zn)	120	mg/kg TS	2.2	25%	SS 28311:2017mod/SS-EN ISO 17294-2:2016
a) Benzen	< 0.0035	mg/kg TS	0.0035		Internal Method EPA 5021
a) Toluen	< 0.10	mg/kg TS	0.1		Internal Method EPA 5021

Tegnforklaring:

* Ikke omfattet av akkrediteringen LOQ: Kvantifiseringsgrense MU: Måleusikkerhet
<: Mindre enn >: Større enn nd: Ikke påvist. Bakteriologiske resultater angitt som <1,<50 e.l. betyr 'ikke påvist'.

Måleusikkerhet er angitt med dekningsfaktor k=2. Måleusikkerhet er ikke tatt hensyn til ved vurdering av om resultatet er utenfor grenseverdi/ -området.
For mikrobiologiske analyser oppgis konfidensintervallet. Ytterligere opplysninger om måleusikkerhet fås ved henvendelse til laboratoriet.
Rapporten må ikke gjengis, unntatt i sin helhet, uten laboratoriets skriftlige godkjenning. Resultatene gjelder kun for de(n) undersøkte prøven(e).
Resultater gjelder prøven slik den ble mottatt hos laboratoriet.

a)	Etylbenzen	< 0.10 mg/kg TS	0.1		Internal Method EPA 5021
a)	m/p/o-Xylen	< 0.10 mg/kg TS	0.1		Internal Method EPA 5021
a)	THC >C5-C8	< 5.0 mg/kg TS	5		Internal Method EPA 5021
a)	THC >C8-C35				
a)	THC >C8-C10	< 5.0 mg/kg TS	5		SS-EN ISO 16703:2011 mod
a)	THC >C10-C12	< 5.0 mg/kg TS	5		SS-EN ISO 16703:2011 mod
a)	THC >C12-C16	6.4 mg/kg TS	5	30%	SS-EN ISO 16703:2011 mod
a)	THC >C16-C35	480 mg/kg TS	20	30%	SS-EN ISO 16703:2011 mod
a)	Sum THC C5-C35 og C12-C35				
a)	Sum THC (>C5-C35)	490 mg/kg TS	40	30%	Internal Method Calculated from analyzed value
a)	SUM THC (>C12-C35)	490 mg/kg TS	25	30%	Internal Method Calculated from analyzed value
a)	Alifater C5-C6	< 7.0 mg/kg TS	7		SPI 2011
a)	Alifater >C6-C8	< 7.0 mg/kg TS	7		SPI 2011
a)	Alifater >C8-C10	< 3.0 mg/kg TS	3		SPI 2011
a)	Alifater >C10-C12	< 8.9 mg/kg TS	5		SPI 2011
a)	Alifater >C12-C16	< 8.9 mg/kg TS	5		SPI 2011
a)	Alifater >C16-C35	37 mg/kg TS	10	30%	SPI 2011
a)	Sum alifater C5-C35 og C12-C35				
a)	Alifater C5-C35	37 mg/kg TS	20		Internal Method Calculated from analyzed value
a)	Alifater >C12-C35	37 mg/kg TS	8		Internal Method Calculated from analyzed value
a)	Aromater >C8-C10	< 4.0 mg/kg TS	4		SPI 2011
a)	Aromater >C10-C16	< 1.8 mg/kg TS	0.9		SPI 2011
a)	Aromater >C16-C35	< 0.89 mg/kg TS	1		TK 535 N 012
a)	Methylchrysen/ benzo(a)anthracener	< 0.89 mg/kg TS	0.5		TK 535 N 012
a)	Methylpyrene/fluoranthense	< 0.89 mg/kg TS	0.5		TK 535 N 012
a)*	Alifater Oljetype				
a)*	Oljetype < C10	Utgår			Kalkulering
a)*	Oljetype > C10	ospec			Kalkulering
a)	PAH(16)				
a)	Benzo[a]antracen	0.22 mg/kg TS	0.03	30%	SS-ISO 18287:2008, mod
a)	Krysen/Trifenylen	0.24 mg/kg TS	0.03	35%	SS-ISO 18287:2008, mod
a)	Benzo(b,k)fluoranten	0.59 mg/kg TS	0.03	40%	SS-ISO 18287:2008, mod
a)	Benzo[a]pyren	0.35 mg/kg TS	0.03	35%	SS-ISO 18287:2008, mod
a)	Indeno[1,2,3-cd]pyren	0.24 mg/kg TS	0.03	35%	SS-ISO 18287:2008, mod
a)	Dibenzo[a,h]antracen	< 0.060 mg/kg TS	0.03		SS-ISO 18287:2008,

Tegnforklaring:

* Ikke omfattet av akkrediteringen LOQ: Kvantifiseringsgrense MU: Måleusikkerhet
 <: Mindre enn >: Større enn nd: Ikke påvist. Bakteriologiske resultater angitt som <1, <50 e.l. betyr 'ikke påvist'.

Måleusikkerhet er angitt med dekningsfaktor k=2. Måleusikkerhet er ikke tatt hensyn til ved vurdering av om resultatet er utenfor grenseverdi/ -området.
 For mikrobiologiske analyser oppgis konfidensintervallet. Ytterligere opplysninger om måleusikkerhet fås ved henvendelse til laboratoriet.

Rapporten må ikke gjengis, unntatt i sin helhet, uten laboratoriets skriftlige godkjenning. Resultatene gjelder kun for de(n) undersøkte prøven(e).

Resultater gjelder prøven slik den ble mottatt hos laboratoriet.

a)	Naftalen	< 0.060 mg/kg TS	0.03		mod SS-ISO 18287:2008, mod
a)	Acenaftylen	< 0.060 mg/kg TS	0.03		SS-ISO 18287:2008, mod
a)	Acenaften	< 0.060 mg/kg TS	0.03		SS-ISO 18287:2008, mod
a)	Fluoren	< 0.060 mg/kg TS	0.03		SS-ISO 18287:2008, mod
a)	Fenantren	0.22 mg/kg TS	0.03	30%	SS-ISO 18287:2008, mod
a)	Antracen	< 0.060 mg/kg TS	0.03		SS-ISO 18287:2008, mod
a)	Fluoranten	0.46 mg/kg TS	0.03	30%	SS-ISO 18287:2008, mod
a)	Pyren	0.43 mg/kg TS	0.03	25%	SS-ISO 18287:2008, mod
a)	Benzo[ghi]perylen	0.22 mg/kg TS	0.03	40%	SS-ISO 18287:2008, mod
a) Summeringer PAH					
a)	Sum karsinogene PAH	1.6 mg/kg TS			Internal Method Calculated from analyzed value
a)	Sum PAH(16) EPA	3.0 mg/kg TS			Internal Method Calculated from analyzed value
a) PCB(7)					
a)	PCB 28	< 0.0036 mg/kg TS	0.0015		SS-EN 16167:2018+AC:201 9
a)	PCB 52	< 0.0036 mg/kg TS	0.0015		SS-EN 16167:2018+AC:201 9
a)	PCB 101	< 0.0036 mg/kg TS	0.0015		SS-EN 16167:2018+AC:201 9
a)	PCB 118	< 0.0036 mg/kg TS	0.0015		SS-EN 16167:2018+AC:201 9
a)	PCB 138	< 0.0036 mg/kg TS	0.0015		SS-EN 16167:2018+AC:201 9
a)	PCB 153	< 0.0036 mg/kg TS	0.0015		SS-EN 16167:2018+AC:201 9
a)	PCB 180	< 0.0036 mg/kg TS	0.0015		SS-EN 16167:2018+AC:201 9
a)	Sum 7 PCB	nd			SS-EN 16167:2018+AC:201 9

Merknader:

Alifater, aromater, PAH og PCB: Forhøyet LOQ pga. vanskelig prøvematriks.

Utførende laboratorium/ Underleverandør:**Tegnforklaring:**

* Ikke omfattet av akkrediteringen LOQ: Kvantifiseringsgrense MU: Måleusikkerhet
<: Mindre enn >: Større enn nd: Ikke påvist. Bakteriologiske resultater angitt som <1,<50 e.l. betyr 'ikke påvist'.

Måleusikkerhet er angitt med dekningsfaktor k=2. Måleusikkerhet er ikke tatt hensyn til ved vurdering av om resultatet er utenfor grenseverdi/ -området.
For mikrobiologiske analyser oppgis konfidensintervallet. Ytterligere opplysninger om måleusikkerhet fås ved henvendelse til laboratoriet.
Rapporten må ikke gjengis, unntatt i sin helhet, uten laboratoriets skriftlige godkjenning. Resultatene gjelder kun for de(n) undersøkte prøven(e).
Resultater gjelder prøven slik den ble mottatt hos laboratoriet.



a)* Eurofins Environment Sweden AB (Lidköping), Box 887, Sjöhagsg. 3, SE-53119, Lidköping

a) Eurofins Environment Sweden AB (Lidköping), Box 887, Sjöhagsg. 3, SE-53119, Lidköping ISO/IEC 17025:2017 SWEDAC 1125,

Moss 21.03.2023

Kundesenter - Eurofins Environment Testing Norway AS

Tegnforklaring:

* Ikke omfattet av akkrediteringen LOQ: Kvantifiseringsgrense MU: Måleusikkerhet

<: Mindre enn >: Større enn nd: Ikke påvist. Bakteriologiske resultater angitt som <1,<50 e.l. betyr 'ikke påvist'.

Måleusikkerhet er angitt med dekningsfaktor k=2. Måleusikkerhet er ikke tatt hensyn til ved vurdering av om resultatet er utenfor grenseverdi/ -området.

For mikrobiologiske analyser oppgis konfidensintervallet. Ytterligere opplysninger om måleusikkerhet fås ved henvendelse til laboratoriet.

Rapporten må ikke gjengis, unntatt i sin helhet, uten laboratoriets skriftlige godkjenning. Resultatene gjelder kun for de(n) undersøkte prøven(e).

Resultater gjelder prøven slik den ble mottatt hos laboratoriet.

Sweco Norge AS

Jernbaneveien 5-7

1400 Ski

Attn: Fredrik Olausson

AR-23-MM-025621-01
EUNOMO-00368611

Prøvemottak: 16.03.2023

Temperatur:

Analyseperiode: 16.03.2023 03:54 -

23.03.2023 10:47

Referanse:

FMV-Vest PGØ

10228685-002

ANALYSERAPPORT

Prøvenr.:	439-2023-03160424	Prøvetakingsdato:	16.03.2023		
Prøvetype:	Jord	Prøvetaker:	Oppdragsgiver		
Prøvemerkning:	S14 1-2 m	Analysestartdato:	16.03.2023		
Analyse	Resultat	Enhet	LOQ	MU	Metode
a) Tørrstoff					
a) Total tørrstoff	72.2	%	0.1	10%	SS-EN 12880:2000 mod.
a) Arsen (As)	3.1	mg/kg TS	1.2	30%	SS 28311:2017mod/SS-EN ISO 17294-2:2016
a) Bly (Pb)	15	mg/kg TS	1.2	40%	SS 28311:2017mod/SS-EN ISO 17294-2:2016
a) Kadmium (Cd)	< 0.25	mg/kg TS	0.25		SS 28311:2017mod/SS-EN ISO 17294-2:2016
a) Kobber (Cu)	11	mg/kg TS	0.62	25%	SS 28311:2017mod/SS-EN ISO 17294-2:2016
a) Krom (Cr)	13	mg/kg TS	0.62	35%	SS 28311:2017mod/SS-EN ISO 17294-2:2016
a) Kvikksølv (Hg)	0.15	mg/kg TS	0.012	20%	SS 28311:2017mod/SS-EN ISO 17294-2:2016
a) Nikkel (Ni)	12	mg/kg TS	0.62	25%	SS 28311:2017mod/SS-EN ISO 17294-2:2016
a) Sink (Zn)	34	mg/kg TS	2.8	25%	SS 28311:2017mod/SS-EN ISO 17294-2:2016
a) Benzen	< 0.0035	mg/kg TS	0.0035		Internal Method EPA 5021

Tegnforklaring:

* Ikke omfattet av akkrediteringen

LOQ: Kvantifiseringsgrense

MU: Måleusikkerhet

<: Mindre enn >: Større enn nd: Ikke påvist. Bakteriologiske resultater angitt som <1,<50 e.l. betyr 'ikke påvist'.

Måleusikkerhet er angitt med dekningsfaktor k=2. Måleusikkerhet er ikke tatt hensyn til ved vurdering av om resultatet er utenfor grenseverdi/ -området.

For mikrobiologiske analyser oppgis konfidensintervallet. Ytterligere opplysninger om måleusikkerhet fås ved henvendelse til laboratoriet.

Rapporten må ikke gjengis, unntatt i sin helhet, uten laboratoriets skriftlige godkjenning. Resultatene gjelder kun for de(n) undersøkte prøven(e).

Resultater gjelder prøven slik den ble mottatt hos laboratoriet.

a)	Toluen	< 0.10 mg/kg TS	0.1		Internal Method EPA 5021
a)	Etylbenzen	< 0.10 mg/kg TS	0.1		Internal Method EPA 5021
a)	m/p/o-Xylen	< 0.10 mg/kg TS	0.1		Internal Method EPA 5021
a)	THC >C5-C8	< 5.0 mg/kg TS	5		Internal Method EPA 5021
a)	THC >C8-C35				
a)	THC >C8-C10	< 5.0 mg/kg TS	5		SS-EN ISO 16703:2011 mod
a)	THC >C10-C12	< 5.0 mg/kg TS	5		SS-EN ISO 16703:2011 mod
a)	THC >C12-C16	< 5.0 mg/kg TS	5		SS-EN ISO 16703:2011 mod
a)	THC >C16-C35	73 mg/kg TS	20	30%	SS-EN ISO 16703:2011 mod
a)	Sum THC C5-C35 og C12-C35				
a)	Sum THC (>C5-C35)	73 mg/kg TS	40	30%	Internal Method Calculated from analyzed value
a)	SUM THC (>C12-C35)	73 mg/kg TS	25	30%	Internal Method Calculated from analyzed value
a)	Alifater C5-C6	< 7.0 mg/kg TS	7		SPI 2011
a)	Alifater >C6-C8	< 7.0 mg/kg TS	7		SPI 2011
a)	Alifater >C8-C10	< 3.0 mg/kg TS	3		SPI 2011
a)	Alifater >C10-C12	< 5.0 mg/kg TS	5		SPI 2011
a)	Alifater >C12-C16	< 5.0 mg/kg TS	5		SPI 2011
a)	Alifater >C16-C35	< 10 mg/kg TS	10		SPI 2011
a)	Sum alifater C5-C35 og C12-C35				
a)	Alifater C5-C35	nd			Internal Method Calculated from analyzed value
a)	Alifater >C12-C35	nd			Internal Method Calculated from analyzed value
a)	Aromater >C8-C10	< 4.0 mg/kg TS	4		SPI 2011
a)	Aromater >C10-C16	< 0.90 mg/kg TS	0.9		SPI 2011
a)	Aromater >C16-C35	< 0.50 mg/kg TS	1		TK 535 N 012
a)	Methylchrysen/ benzo(a)anthracener	< 0.50 mg/kg TS	0.5		TK 535 N 012
a)	Methylpyrene/fluoranthene	< 0.50 mg/kg TS	0.5		TK 535 N 012
a)*	Alifater Oljetype				
a)*	Oljetype < C10	Utgår			Kalkulering
a)*	Oljetype > C10	Utgår			Kalkulering
a)	PAH(16)				
a)	Benzo[a]antracen	0.28 mg/kg TS	0.03	30%	SS-ISO 18287:2008, mod
a)	Krysen/Trifenylen	0.22 mg/kg TS	0.03	35%	SS-ISO 18287:2008, mod
a)	Benzo(b,k)fluoranten	0.58 mg/kg TS	0.03	40%	SS-ISO 18287:2008, mod
a)	Benzo[a]pyren	0.31 mg/kg TS	0.03	35%	SS-ISO 18287:2008, mod
a)	Indeno[1,2,3-cd]pyren	0.18 mg/kg TS	0.03	35%	SS-ISO 18287:2008,

Tegnforklaring:

* Ikke omfattet av akkrediteringen LOQ: Kvantifiseringsgrense MU: Måleusikkerhet
 <: Mindre enn >: Større enn nd: Ikke påvist. Bakteriologiske resultater angitt som <1,<50 e.l. betyr 'ikke påvist'.

Måleusikkerhet er angitt med dekningsfaktor k=2. Måleusikkerhet er ikke tatt hensyn til ved vurdering av om resultatet er utenfor grenseverdi/ -området.
 For mikrobiologiske analyser oppgis konfidensintervallet. Ytterligere opplysninger om måleusikkerhet fås ved henvendelse til laboratoriet.

Rapporten må ikke gjengis, unntatt i sin helhet, uten laboratoriets skriftlige godkjenning. Resultatene gjelder kun for de(n) undersøkte prøven(e).

Resultater gjelder prøven slik den ble mottatt hos laboratoriet.

a)	Dibenzo[a,h]antracen	0.045 mg/kg TS	0.03	30%	mod SS-ISO 18287:2008, mod
a)	Naftalen	< 0.030 mg/kg TS	0.03		SS-ISO 18287:2008, mod
a)	Acenaftylen	0.030 mg/kg TS	0.03	50%	SS-ISO 18287:2008, mod
a)	Acenaften	0.033 mg/kg TS	0.03	40%	SS-ISO 18287:2008, mod
a)	Fluoren	0.031 mg/kg TS	0.03	35%	SS-ISO 18287:2008, mod
a)	Fenantren	0.18 mg/kg TS	0.03	30%	SS-ISO 18287:2008, mod
a)	Antracen	0.079 mg/kg TS	0.03	30%	SS-ISO 18287:2008, mod
a)	Fluoranten	0.55 mg/kg TS	0.03	30%	SS-ISO 18287:2008, mod
a)	Pyren	0.47 mg/kg TS	0.03	25%	SS-ISO 18287:2008, mod
a)	Benzo[ghi]perylen	0.19 mg/kg TS	0.03	40%	SS-ISO 18287:2008, mod
a) Summeringer PAH					
a)	Sum karsinogene PAH	1.6 mg/kg TS			Internal Method Calculated from analyzed value
a)	Sum PAH(16) EPA	3.2 mg/kg TS			Internal Method Calculated from analyzed value
a) PCB(7)					
a)	PCB 28	< 0.0015 mg/kg TS	0.0015		SS-EN 16167:2018+AC:201 9
a)	PCB 52	< 0.0015 mg/kg TS	0.0015		SS-EN 16167:2018+AC:201 9
a)	PCB 101	< 0.0015 mg/kg TS	0.0015		SS-EN 16167:2018+AC:201 9
a)	PCB 118	< 0.0015 mg/kg TS	0.0015		SS-EN 16167:2018+AC:201 9
a)	PCB 138	< 0.0015 mg/kg TS	0.0015		SS-EN 16167:2018+AC:201 9
a)	PCB 153	< 0.0015 mg/kg TS	0.0015		SS-EN 16167:2018+AC:201 9
a)	PCB 180	< 0.0015 mg/kg TS	0.0015		SS-EN 16167:2018+AC:201 9
a)	Sum 7 PCB	nd			SS-EN 16167:2018+AC:201 9
* TOC kalkulert fra glødetap					
*	Totalt organisk karbon kalkulert	1.7 % TS	0.1	12%	Intern metode
a)	Total tørrstoff glødetap	3.0 % TS	0.1	20%	SS-EN 12879:2000

Tegnforklaring:

* Ikke omfattet av akkrediteringen LOQ: Kvantifiseringsgrense MU: Måleusikkerhet

<: Mindre enn >: Større enn nd: Ikke påvist. Bakteriologiske resultater angitt som <1,<50 e.l. betyr 'ikke påvist'.

Måleusikkerhet er angitt med dekningsfaktor k=2. Måleusikkerhet er ikke tatt hensyn til ved vurdering av om resultatet er utenfor grenseverdi/ -området.

For mikrobiologiske analyser oppgis konfidensintervallet. Ytterligere opplysninger om måleusikkerhet fås ved henvendelse til laboratoriet.

Rapporten må ikke gjengis, unntatt i sin helhet, uten laboratoriets skriftlige godkjenning. Resultatene gjelder kun for de(n) undersøkte prøven(e).

Resultater gjelder prøven slik den ble mottatt hos laboratoriet.

**Utførende laboratorium/ Underleverandør:**

a)* Eurofins Environment Sweden AB (Lidköping), Box 887, Sjöhagsg. 3, SE-53119, Lidköping

a) Eurofins Environment Sweden AB (Lidköping), Box 887, Sjöhagsg. 3, SE-53119, Lidköping ISO/IEC 17025:2017 SWEDAC 1125,

Moss 23.03.2023

Kundesenter - Eurofins Environment Testing Norway AS

Tegnforklaring:

* Ikke omfattet av akkrediteringen LOQ: Kvantifiseringsgrense MU: Måleusikkerhet

<: Mindre enn >: Større enn nd: Ikke påvist. Bakteriologiske resultater angitt som <1, <50 e.l. betyr 'ikke påvist'.

Måleusikkerhet er angitt med dekningsfaktor k=2. Måleusikkerhet er ikke tatt hensyn til ved vurdering av om resultatet er utenfor grenseverdi/-området.

For mikrobiologiske analyser oppgis konfidensintervallet. Ytterligere opplysninger om måleusikkerhet fås ved henvendelse til laboratoriet.

Rapporten må ikke gjengis, unntatt i sin helhet, uten laboratoriets skriftlige godkjenning. Resultatene gjelder kun for de(n) undersøkte prøven(e).

Resultater gjelder prøven slik den ble mottatt hos laboratoriet.

Sweco Norge AS

Jernbaneveien 5-7

1400 Ski

Attn: Fredrik Olausson

AR-23-MM-025622-01**EUNOMO-00368611**

Prøvemottak: 16.03.2023

Temperatur:

Analyseperiode: 16.03.2023 03:54 -

23.03.2023 10:47

Referanse: FMV-Vest PGØ

10228685-002

ANALYSERAPPORT

Prøvenr.:	439-2023-03160425	Prøvetakingsdato:	16.03.2023		
Prøvetype:	Jord	Prøvetaker:	Oppdragsgiver		
Prøvemerkning:	S15 0-0,5 m	Analysestartdato:	16.03.2023		
Analyse	Resultat	Enhet	LOQ	MU	Metode
a) Tørrstoff					
a) Total tørrstoff	92.4	%	0.1	10%	SS-EN 12880:2000 mod.
a) Arsen (As)	2.6	mg/kg TS	0.97	30%	SS 28311:2017mod/SS-EN ISO 17294-2:2016
a) Bly (Pb)	18	mg/kg TS	0.97	40%	SS 28311:2017mod/SS-EN ISO 17294-2:2016
a) Kadmium (Cd)	< 0.20	mg/kg TS	0.2		SS 28311:2017mod/SS-EN ISO 17294-2:2016
a) Kobber (Cu)	24	mg/kg TS	0.49	25%	SS 28311:2017mod/SS-EN ISO 17294-2:2016
a) Krom (Cr)	11	mg/kg TS	0.49	35%	SS 28311:2017mod/SS-EN ISO 17294-2:2016
a) Kvikksølv (Hg)	0.034	mg/kg TS	0.0097	20%	SS 28311:2017mod/SS-EN ISO 17294-2:2016
a) Nikkel (Ni)	19	mg/kg TS	0.49	25%	SS 28311:2017mod/SS-EN ISO 17294-2:2016
a) Sink (Zn)	220	mg/kg TS	2.2	25%	SS 28311:2017mod/SS-EN ISO 17294-2:2016
a) Benzen	< 0.0035	mg/kg TS	0.0035		Internal Method EPA 5021

Tegnforklaring:

* Ikke omfattet av akkrediteringen

LOQ: Kvantifiseringsgrense

MU: Måleusikkerhet

<: Mindre enn >: Større enn nd: Ikke påvist. Bakteriologiske resultater angitt som <1,<50 e.l. betyr 'ikke påvist'.

Måleusikkerhet er angitt med dekningsfaktor k=2. Måleusikkerhet er ikke tatt hensyn til ved vurdering av om resultatet er utenfor grenseverdi/-området.

For mikrobiologiske analyser oppgis konfidensintervallet. Ytterligere opplysninger om måleusikkerhet fås ved henvendelse til laboratoriet.

Rapporten må ikke gjengis, unntatt i sin helhet, uten laboratoriets skriftlige godkjenning. Resultatene gjelder kun for de(n) undersøkte prøven(e).

Resultater gjelder prøven slik den ble mottatt hos laboratoriet.

a)	Toluen	< 0.10 mg/kg TS	0.1		Internal Method EPA 5021
a)	Etylbenzen	< 0.10 mg/kg TS	0.1		Internal Method EPA 5021
a)	m/p/o-Xylen	< 0.10 mg/kg TS	0.1		Internal Method EPA 5021
a)	THC >C5-C8	< 5.0 mg/kg TS	5		Internal Method EPA 5021
a)	THC >C8-C35				
a)	THC >C8-C10	< 5.0 mg/kg TS	5		SS-EN ISO 16703:2011 mod
a)	THC >C10-C12	< 5.0 mg/kg TS	5		SS-EN ISO 16703:2011 mod
a)	THC >C12-C16	< 5.0 mg/kg TS	5		SS-EN ISO 16703:2011 mod
a)	THC >C16-C35	39 mg/kg TS	20	30%	SS-EN ISO 16703:2011 mod
a)	Sum THC C5-C35 og C12-C35				
a)	Sum THC (>C5-C35)	39 mg/kg TS	40	30%	Internal Method Calculated from analyzed value
a)	SUM THC (>C12-C35)	39 mg/kg TS	25	30%	Internal Method Calculated from analyzed value
a)	Alifater C5-C6	< 7.0 mg/kg TS	7		SPI 2011
a)	Alifater >C6-C8	< 7.0 mg/kg TS	7		SPI 2011
a)	Alifater >C8-C10	< 3.0 mg/kg TS	3		SPI 2011
a)	Alifater >C10-C12	< 5.0 mg/kg TS	5		SPI 2011
a)	Alifater >C12-C16	< 5.0 mg/kg TS	5		SPI 2011
a)	Alifater >C16-C35	< 10 mg/kg TS	10		SPI 2011
a)	Sum alifater C5-C35 og C12-C35				
a)	Alifater C5-C35	nd			Internal Method Calculated from analyzed value
a)	Alifater >C12-C35	nd			Internal Method Calculated from analyzed value
a)	Aromater >C8-C10	< 4.0 mg/kg TS	4		SPI 2011
a)	Aromater >C10-C16	< 0.90 mg/kg TS	0.9		SPI 2011
a)	Aromater >C16-C35	< 0.50 mg/kg TS	1		TK 535 N 012
a)	Methylchrysen/ benzo(a)anthracener	< 0.50 mg/kg TS	0.5		TK 535 N 012
a)	Methylpyrene/fluoranthene	< 0.50 mg/kg TS	0.5		TK 535 N 012
a)*	Alifater Oljetype				
a)*	Oljetype < C10	Utgår			Kalkulering
a)*	Oljetype > C10	Utgår			Kalkulering
a)	PAH(16)				
a)	Benzo[a]antracen	0.040 mg/kg TS	0.03	30%	SS-ISO 18287:2008, mod
a)	Krysen/Trifenylen	0.040 mg/kg TS	0.03	35%	SS-ISO 18287:2008, mod
a)	Benzo(b,k)fluoranten	0.097 mg/kg TS	0.03	40%	SS-ISO 18287:2008, mod
a)	Benzo[a]pyren	0.044 mg/kg TS	0.03	35%	SS-ISO 18287:2008, mod
a)	Indeno[1,2,3-cd]pyren	0.032 mg/kg TS	0.03	35%	SS-ISO 18287:2008,

Tegnforklaring:

* Ikke omfattet av akkrediteringen LOQ: Kvantifiseringsgrense MU: Måleusikkerhet
 <: Mindre enn >: Større enn nd: Ikke påvist. Bakteriologiske resultater angitt som <1,<50 e.l. betyr 'ikke påvist'.

Måleusikkerhet er angitt med dekningsfaktor k=2. Måleusikkerhet er ikke tatt hensyn til ved vurdering av om resultatet er utenfor grenseverdi/ -området.
 For mikrobiologiske analyser oppgis konfidensintervallet. Ytterligere opplysninger om måleusikkerhet fås ved henvendelse til laboratoriet.

Rapporten må ikke gjengis, unntatt i sin helhet, uten laboratoriets skriftlige godkjenning. Resultatene gjelder kun for de(n) undersøkte prøven(e).

Resultater gjelder prøven slik den ble mottatt hos laboratoriet.

a)	Dibenzo[a,h]antracen	< 0.030 mg/kg TS	0.03		mod SS-ISO 18287:2008, mod
a)	Naftalen	< 0.030 mg/kg TS	0.03		SS-ISO 18287:2008, mod
a)	Acenaftylene	< 0.030 mg/kg TS	0.03		SS-ISO 18287:2008, mod
a)	Acenaften	< 0.030 mg/kg TS	0.03		SS-ISO 18287:2008, mod
a)	Fluoren	< 0.030 mg/kg TS	0.03		SS-ISO 18287:2008, mod
a)	Fenantren	0.047 mg/kg TS	0.03	30%	SS-ISO 18287:2008, mod
a)	Antracen	< 0.030 mg/kg TS	0.03		SS-ISO 18287:2008, mod
a)	Fluoranten	0.097 mg/kg TS	0.03	30%	SS-ISO 18287:2008, mod
a)	Pyren	0.080 mg/kg TS	0.03	25%	SS-ISO 18287:2008, mod
a)	Benzo[ghi]perylene	0.036 mg/kg TS	0.03	40%	SS-ISO 18287:2008, mod
a) Summeringer PAH					
a)	Sum karsinogene PAH	0.25 mg/kg TS			Internal Method Calculated from analyzed value
a)	Sum PAH(16) EPA	0.51 mg/kg TS			Internal Method Calculated from analyzed value
a) PCB(7)					
a)	PCB 28	< 0.0015 mg/kg TS	0.0015		SS-EN 16167:2018+AC:201 9
a)	PCB 52	< 0.0015 mg/kg TS	0.0015		SS-EN 16167:2018+AC:201 9
a)	PCB 101	< 0.0015 mg/kg TS	0.0015		SS-EN 16167:2018+AC:201 9
a)	PCB 118	< 0.0015 mg/kg TS	0.0015		SS-EN 16167:2018+AC:201 9
a)	PCB 138	< 0.0015 mg/kg TS	0.0015		SS-EN 16167:2018+AC:201 9
a)	PCB 153	< 0.0015 mg/kg TS	0.0015		SS-EN 16167:2018+AC:201 9
a)	PCB 180	< 0.0015 mg/kg TS	0.0015		SS-EN 16167:2018+AC:201 9
a)	Sum 7 PCB	nd			SS-EN 16167:2018+AC:201 9
* TOC kalkulert fra glødetap					
*	Totalt organisk karbon kalkulert	1.3 % TS	0.1	12%	Intern metode
a)	Total tørrstoff glødetap	2.3 % TS	0.1	20%	SS-EN 12879:2000

Tegnforklaring:

* Ikke omfattet av akkrediteringen LOQ: Kvantifiseringsgrense MU: Måleusikkerhet
 <: Mindre enn >: Større enn nd: Ikke påvist. Bakteriologiske resultater angitt som <1,<50 e.l. betyr 'ikke påvist'.

Måleusikkerhet er angitt med dekningsfaktor k=2. Måleusikkerhet er ikke tatt hensyn til ved vurdering av om resultatet er utenfor grenseverdi/ -området.
 For mikrobiologiske analyser oppgis konfidensintervallet. Ytterligere opplysninger om måleusikkerhet fås ved henvendelse til laboratoriet.

Rapporten må ikke gjengis, unntatt i sin helhet, uten laboratoriets skriftlige godkjenning. Resultatene gjelder kun for de(n) undersøkte prøven(e).

Resultater gjelder prøven slik den ble mottatt hos laboratoriet.

**Utførende laboratorium/ Underleverandør:**

a)* Eurofins Environment Sweden AB (Lidköping), Box 887, Sjöhagsg. 3, SE-53119, Lidköping

a) Eurofins Environment Sweden AB (Lidköping), Box 887, Sjöhagsg. 3, SE-53119, Lidköping ISO/IEC 17025:2017 SWEDAC 1125,

Moss 23.03.2023

Kundesenter - Eurofins Environment Testing Norway AS

Tegnforklaring:

* Ikke omfattet av akkrediteringen LOQ: Kvantifiseringsgrense MU: Måleusikkerhet

<: Mindre enn >: Større enn nd: Ikke påvist. Bakteriologiske resultater angitt som <1,<50 e.l. betyr 'ikke påvist'.

Måleusikkerhet er angitt med dekningsfaktor k=2. Måleusikkerhet er ikke tatt hensyn til ved vurdering av om resultatet er utenfor grenseverdi/ -området.

For mikrobiologiske analyser oppgis konfidensintervallet. Ytterligere opplysninger om måleusikkerhet fås ved henvendelse til laboratoriet.

Rapporten må ikke gjengis, unntatt i sin helhet, uten laboratoriets skriftlige godkjenning. Resultatene gjelder kun for de(n) undersøkte prøven(e).

Resultater gjelder prøven slik den ble mottatt hos laboratoriet.

Sweco Norge AS

Jernbaneveien 5-7

1400 Ski

Attn: Fredrik Olausson

AR-23-MM-025486-01**EUNOMO-00368611**

Prøvemottak: 16.03.2023

Temperatur:

Analyseperiode: 16.03.2023 03:54 -

22.03.2023 02:59

Referanse: FMV-Vest PGØ

10228685-002

ANALYSERAPPORT

Prøvenr.:	439-2023-03160426	Prøvetakingsdato:	16.03.2023		
Prøvetype:	Jord	Prøvetaker:	Oppdragsgiver		
Prøvemerkning:	S15 0,5-1 m	Analysestartdato:	16.03.2023		
Analyse	Resultat	Enhet	LOQ	MU	Metode
a) Tørrstoff					
a) Total tørrstoff	87.3	%	0.1	10%	SS-EN 12880:2000 mod.
a) Arsen (As)	16	mg/kg TS	1	30%	SS 28311:2017mod/SS-EN ISO 17294-2:2016
a) Bly (Pb)	180	mg/kg TS	1	40%	SS 28311:2017mod/SS-EN ISO 17294-2:2016
a) Kadmium (Cd)	0.26	mg/kg TS	0.21	25%	SS 28311:2017mod/SS-EN ISO 17294-2:2016
a) Kobber (Cu)	170	mg/kg TS	0.52	25%	SS 28311:2017mod/SS-EN ISO 17294-2:2016
a) Krom (Cr)	25	mg/kg TS	0.52	35%	SS 28311:2017mod/SS-EN ISO 17294-2:2016
a) Kvikksølv (Hg)	0.11	mg/kg TS	0.01	20%	SS 28311:2017mod/SS-EN ISO 17294-2:2016
a) Nikkel (Ni)	35	mg/kg TS	0.52	25%	SS 28311:2017mod/SS-EN ISO 17294-2:2016
a) Sink (Zn)	290	mg/kg TS	2.3	25%	SS 28311:2017mod/SS-EN ISO 17294-2:2016
a) Benzen	< 0.0035	mg/kg TS	0.0035		Internal Method EPA 5021

Tegnforklaring:

* Ikke omfattet av akkrediteringen

LOQ: Kvantifiseringsgrense

MU: Måleusikkerhet

<: Mindre enn >: Større enn nd: Ikke påvist. Bakteriologiske resultater angitt som <1,<50 e.l. betyr 'ikke påvist'.

Måleusikkerhet er angitt med dekningsfaktor k=2. Måleusikkerhet er ikke tatt hensyn til ved vurdering av om resultatet er utenfor grenseverdi/ -området.

For mikrobiologiske analyser oppgis konfidensintervallet. Ytterligere opplysninger om måleusikkerhet fås ved henvendelse til laboratoriet.

Rapporten må ikke gjengis, unntatt i sin helhet, uten laboratoriets skriftlige godkjenning. Resultatene gjelder kun for de(n) undersøkte prøven(e).

Resultater gjelder prøven slik den ble mottatt hos laboratoriet.

a)	Toluen	< 0.10 mg/kg TS	0.1		Internal Method EPA 5021
a)	Etylbenzen	< 0.10 mg/kg TS	0.1		Internal Method EPA 5021
a)	m/p/o-Xylen	< 0.10 mg/kg TS	0.1		Internal Method EPA 5021
a)	THC >C5-C8	< 5.0 mg/kg TS	5		Internal Method EPA 5021
a)	THC >C8-C35				
a)	THC >C8-C10	< 5.0 mg/kg TS	5		SS-EN ISO 16703:2011 mod
a)	THC >C10-C12	< 5.0 mg/kg TS	5		SS-EN ISO 16703:2011 mod
a)	THC >C12-C16	< 5.0 mg/kg TS	5		SS-EN ISO 16703:2011 mod
a)	THC >C16-C35	36 mg/kg TS	20	30%	SS-EN ISO 16703:2011 mod
a)	Sum THC C5-C35 og C12-C35				
a)	Sum THC (>C5-C35)	36 mg/kg TS	40	30%	Internal Method Calculated from analyzed value
a)	SUM THC (>C12-C35)	36 mg/kg TS	25	30%	Internal Method Calculated from analyzed value
a)	Alifater C5-C6	< 7.0 mg/kg TS	7		SPI 2011
a)	Alifater >C6-C8	< 7.0 mg/kg TS	7		SPI 2011
a)	Alifater >C8-C10	< 3.0 mg/kg TS	3		SPI 2011
a)	Alifater >C10-C12	< 5.0 mg/kg TS	5		SPI 2011
a)	Alifater >C12-C16	< 5.0 mg/kg TS	5		SPI 2011
a)	Alifater >C16-C35	< 10 mg/kg TS	10		SPI 2011
a)	Sum alifater C5-C35 og C12-C35				
a)	Alifater C5-C35	nd			Internal Method Calculated from analyzed value
a)	Alifater >C12-C35	nd			Internal Method Calculated from analyzed value
a)	Aromater >C8-C10	< 4.0 mg/kg TS	4		SPI 2011
a)	Aromater >C10-C16	< 0.90 mg/kg TS	0.9		SPI 2011
a)	Aromater >C16-C35	< 0.50 mg/kg TS	1		TK 535 N 012
a)	Methylchrysen/ benzo(a)anthracener	< 0.50 mg/kg TS	0.5		TK 535 N 012
a)	Methylpyrene/fluoranthene	< 0.50 mg/kg TS	0.5		TK 535 N 012
a)*	Alifater Oljetype				
a)*	Oljetype < C10	Utgår			Kalkulering
a)*	Oljetype > C10	Utgår			Kalkulering
a)	PAH(16)				
a)	Benzo[a]antracen	0.19 mg/kg TS	0.03	30%	SS-ISO 18287:2008, mod
a)	Krysen/Trifenylen	0.19 mg/kg TS	0.03	35%	SS-ISO 18287:2008, mod
a)	Benzo(b,k)fluoranten	0.43 mg/kg TS	0.03	40%	SS-ISO 18287:2008, mod
a)	Benzo[a]pyren	0.19 mg/kg TS	0.03	35%	SS-ISO 18287:2008, mod
a)	Indeno[1,2,3-cd]pyren	0.17 mg/kg TS	0.03	35%	SS-ISO 18287:2008,

Tegnforklaring:

* Ikke omfattet av akkrediteringen LOQ: Kvantifiseringsgrense MU: Måleusikkerhet
 <: Mindre enn >: Større enn nd: Ikke påvist. Bakteriologiske resultater angitt som <1,<50 e.l. betyr 'ikke påvist'.

Måleusikkerhet er angitt med dekningsfaktor k=2. Måleusikkerhet er ikke tatt hensyn til ved vurdering av om resultatet er utenfor grenseverdi/ -området.
 For mikrobiologiske analyser oppgis konfidensintervallet. Ytterligere opplysninger om måleusikkerhet fås ved henvendelse til laboratoriet.

Rapporten må ikke gjengis, unntatt i sin helhet, uten laboratoriets skriftlige godkjenning. Resultatene gjelder kun for de(n) undersøkte prøven(e).

Resultater gjelder prøven slik den ble mottatt hos laboratoriet.

a)	Dibenzo[a,h]antracen	< 0.030 mg/kg TS	0.03		mod SS-ISO 18287:2008, mod
a)	Naftalen	0.030 mg/kg TS	0.03	30%	SS-ISO 18287:2008, mod
a)	Acenaftylene	< 0.030 mg/kg TS	0.03		SS-ISO 18287:2008, mod
a)	Acenaften	< 0.030 mg/kg TS	0.03		SS-ISO 18287:2008, mod
a)	Fluoren	< 0.030 mg/kg TS	0.03		SS-ISO 18287:2008, mod
a)	Fenantren	0.28 mg/kg TS	0.03	30%	SS-ISO 18287:2008, mod
a)	Antracen	0.055 mg/kg TS	0.03	30%	SS-ISO 18287:2008, mod
a)	Fluoranten	0.45 mg/kg TS	0.03	30%	SS-ISO 18287:2008, mod
a)	Pyren	0.36 mg/kg TS	0.03	25%	SS-ISO 18287:2008, mod
a)	Benzo[ghi]perylene	0.13 mg/kg TS	0.03	40%	SS-ISO 18287:2008, mod
a) Summeringer PAH					
a)	Sum karsinogene PAH	1.2 mg/kg TS			Internal Method Calculated from analyzed value
a)	Sum PAH(16) EPA	2.5 mg/kg TS			Internal Method Calculated from analyzed value
a) PCB(7)					
a)	PCB 28	< 0.0015 mg/kg TS	0.0015		SS-EN 16167:2018+AC:201 9
a)	PCB 52	< 0.0015 mg/kg TS	0.0015		SS-EN 16167:2018+AC:201 9
a)	PCB 101	< 0.0015 mg/kg TS	0.0015		SS-EN 16167:2018+AC:201 9
a)	PCB 118	< 0.0015 mg/kg TS	0.0015		SS-EN 16167:2018+AC:201 9
a)	PCB 138	< 0.0015 mg/kg TS	0.0015		SS-EN 16167:2018+AC:201 9
a)	PCB 153	< 0.0015 mg/kg TS	0.0015		SS-EN 16167:2018+AC:201 9
a)	PCB 180	< 0.0015 mg/kg TS	0.0015		SS-EN 16167:2018+AC:201 9
a)	Sum 7 PCB	nd			SS-EN 16167:2018+AC:201 9
* TOC kalkulert fra glødetap					
*	Totalt organisk karbon kalkulert	1.7 % TS	0.1	12%	Intern metode
a)	Total tørrstoff glødetap	2.9 % TS	0.1	20%	SS-EN 12879:2000

Tegnforklaring:

* Ikke omfattet av akkrediteringen LOQ: Kvantifiseringsgrense MU: Måleusikkerhet
 <: Mindre enn >: Større enn nd: Ikke påvist. Bakteriologiske resultater angitt som <1,<50 e.l. betyr 'ikke påvist'.

Måleusikkerhet er angitt med dekningsfaktor k=2. Måleusikkerhet er ikke tatt hensyn til ved vurdering av om resultatet er utenfor grenseverdi/ -området.
 For mikrobiologiske analyser oppgis konfidensintervallet. Ytterligere opplysninger om måleusikkerhet fås ved henvendelse til laboratoriet.

Rapporten må ikke gjengis, unntatt i sin helhet, uten laboratoriets skriftlige godkjenning. Resultatene gjelder kun for de(n) undersøkte prøven(e).

Resultater gjelder prøven slik den ble mottatt hos laboratoriet.

**Utførende laboratorium/ Underleverandør:**

a)* Eurofins Environment Sweden AB (Lidköping), Box 887, Sjöhagsg. 3, SE-53119, Lidköping

a) Eurofins Environment Sweden AB (Lidköping), Box 887, Sjöhagsg. 3, SE-53119, Lidköping ISO/IEC 17025:2017 SWEDAC 1125,

Moss 22.03.2023

Kundesenter - Eurofins Environment Testing Norway AS

Tegnforklaring:

* Ikke omfattet av akkrediteringen LOQ: Kvantifiseringsgrense MU: Måleusikkerhet

<: Mindre enn >: Større enn nd: Ikke påvist. Bakteriologiske resultater angitt som <1, <50 e.l. betyr 'ikke påvist'.

Måleusikkerhet er angitt med dekningsfaktor k=2. Måleusikkerhet er ikke tatt hensyn til ved vurdering av om resultatet er utenfor grenseverdi/-området.

For mikrobiologiske analyser oppgis konfidensintervallet. Ytterligere opplysninger om måleusikkerhet fås ved henvendelse til laboratoriet.

Rapporten må ikke gjengis, unntatt i sin helhet, uten laboratoriets skriftlige godkjenning. Resultatene gjelder kun for de(n) undersøkte prøven(e).

Resultater gjelder prøven slik den ble mottatt hos laboratoriet.

Sweco Norge AS
Jernbaneveien 5-7
1400 Ski
Attn: Fredrik Olausson

**Eurofins Environment Testing Norway
(Moss)**

F. reg. NO9 651 416 18
Møllebakken 50
NO-1538 Moss

Tlf: +47 69 00 52 00
miljo@eurofins.no

AR-23-MM-025626-01

EUNOMO-00368611

Prøvemottak: 16.03.2023
Temperatur:
Analyseperiode: 16.03.2023 03:54 -
23.03.2023 10:49

Referanse: FMV-Vest PGØ
10228685-002

ANALYSERAPPORT

Prøvenr.:	439-2023-03160427	Prøvetakingsdato:	16.03.2023		
Prøvetype:	Jord	Prøvetaker:	Oppdragsgiver		
Prøvemerkning:	S15 1-1,7 m	Analysestartdato:	16.03.2023		
Analyse	Resultat	Enhet	LOQ	MU	Metode
a) Tørrstoff	75.9	%	0.1	10%	SS-EN 12880:2000 mod.
a) Arsen (As)	8.8	mg/kg TS	1.2	30%	SS 28311:2017mod/SS-EN ISO 17294-2:2016
a) Bly (Pb)	89	mg/kg TS	1.2	40%	SS 28311:2017mod/SS-EN ISO 17294-2:2016
a) Kadmium (Cd)	0.62	mg/kg TS	0.24	25%	SS 28311:2017mod/SS-EN ISO 17294-2:2016
a) Kobber (Cu)	51	mg/kg TS	0.59	25%	SS 28311:2017mod/SS-EN ISO 17294-2:2016
a) Krom (Cr)	15	mg/kg TS	0.59	35%	SS 28311:2017mod/SS-EN ISO 17294-2:2016
a) Kvikksølv (Hg)	4.3	mg/kg TS	0.012	20%	SS 28311:2017mod/SS-EN ISO 17294-2:2016
a) Nikkel (Ni)	14	mg/kg TS	0.59	25%	SS 28311:2017mod/SS-EN ISO 17294-2:2016
a) Sink (Zn)	130	mg/kg TS	2.6	25%	SS 28311:2017mod/SS-EN ISO 17294-2:2016
a) Benzen	< 0.0035	mg/kg TS	0.0035		Internal Method EPA 5021
a) Toluen	< 0.10	mg/kg TS	0.1		Internal Method EPA 5021

Tegnforklaring:

* Ikke omfattet av akkrediteringen LOQ: Kvantifiseringsgrense MU: Måleusikkerhet
<: Mindre enn >: Større enn nd: Ikke påvist. Bakteriologiske resultater angitt som <1,<50 e.l. betyr 'ikke påvist'.

Måleusikkerhet er angitt med dekningsfaktor k=2. Måleusikkerhet er ikke tatt hensyn til ved vurdering av om resultatet er utenfor grenseverdi/ -området.
For mikrobiologiske analyser oppgis konfidensintervallet. Ytterligere opplysninger om måleusikkerhet fås ved henvendelse til laboratoriet.
Rapporten må ikke gjengis, unntatt i sin helhet, uten laboratoriets skriftlige godkjenning. Resultatene gjelder kun for de(n) undersøkte prøven(e).
Resultater gjelder prøven slik den ble mottatt hos laboratoriet.

a)	Etylbenzen	< 0.10 mg/kg TS	0.1		Internal Method EPA 5021
a)	m/p/o-Xylen	< 0.10 mg/kg TS	0.1		Internal Method EPA 5021
a)	THC >C5-C8	< 5.0 mg/kg TS	5		Internal Method EPA 5021
a)	THC >C8-C35				
a)	THC >C8-C10	< 5.0 mg/kg TS	5		SS-EN ISO 16703:2011 mod
a)	THC >C10-C12	7.8 mg/kg TS	5	30%	SS-EN ISO 16703:2011 mod
a)	THC >C12-C16	39 mg/kg TS	5	30%	SS-EN ISO 16703:2011 mod
a)	THC >C16-C35	770 mg/kg TS	20	30%	SS-EN ISO 16703:2011 mod
a)	Sum THC C5-C35 og C12-C35				
a)	Sum THC (>C5-C35)	820 mg/kg TS	40	30%	Internal Method Calculated from analyzed value
a)	SUM THC (>C12-C35)	810 mg/kg TS	25	30%	Internal Method Calculated from analyzed value
a)	Alifater C5-C6	< 7.0 mg/kg TS	7		SPI 2011
a)	Alifater >C6-C8	< 7.0 mg/kg TS	7		SPI 2011
a)	Alifater >C8-C10	< 3.0 mg/kg TS	3		SPI 2011
a)	Alifater >C10-C12	< 5.0 mg/kg TS	5		SPI 2011
a)	Alifater >C12-C16	< 5.0 mg/kg TS	5		SPI 2011
a)	Alifater >C16-C35	21 mg/kg TS	10	30%	SPI 2011
a)	Sum alifater C5-C35 og C12-C35				
a)	Alifater C5-C35	21 mg/kg TS	20		Internal Method Calculated from analyzed value
a)	Alifater >C12-C35	21 mg/kg TS	8		Internal Method Calculated from analyzed value
a)	Aromater >C8-C10	< 4.0 mg/kg TS	4		SPI 2011
a)	Aromater >C10-C16	25 mg/kg TS	0.9	35%	SPI 2011
a)	Aromater >C16-C35	26 mg/kg TS	1	25%	TK 535 N 012
a)	Methylchrysen/ benzo(a)anthracener	7.3 mg/kg TS	0.5	30%	TK 535 N 012
a)	Methylpyrene/fluoranthense	19 mg/kg TS	0.5	35%	TK 535 N 012
a)*	Alifater Oljetype				
a)*	Oljetype < C10	Utgår			Kalkulering
a)*	Oljetype > C10	ospec			Kalkulering
a)	PAH(16)				
a)	Benzo[a]antracen	13 mg/kg TS	0.03	30%	SS-ISO 18287:2008, mod
a)	Krysen/Trifenylen	9.0 mg/kg TS	0.03	35%	SS-ISO 18287:2008, mod
a)	Benzo(b,k)fluoranten	17 mg/kg TS	0.03	40%	SS-ISO 18287:2008, mod
a)	Benzo[a]pyren	10 mg/kg TS	0.03	35%	SS-ISO 18287:2008, mod
a)	Indeno[1,2,3-cd]pyren	5.2 mg/kg TS	0.03	35%	SS-ISO 18287:2008, mod
a)	Dibenzo[a,h]antracen	1.4 mg/kg TS	0.03	30%	SS-ISO 18287:2008,

Tegnforklaring:

* Ikke omfattet av akkrediteringen LOQ: Kvantifiseringsgrense MU: Måleusikkerhet
 <: Mindre enn >: Større enn nd: Ikke påvist. Bakteriologiske resultater angitt som <1, <50 e.l. betyr 'ikke påvist'.

Måleusikkerhet er angitt med dekningsfaktor k=2. Måleusikkerhet er ikke tatt hensyn til ved vurdering av om resultatet er utenfor grenseverdi/ -området.
 For mikrobiologiske analyser oppgis konfidensintervallet. Ytterligere opplysninger om måleusikkerhet fås ved henvendelse til laboratoriet.

Rapporten må ikke gjengis, unntatt i sin helhet, uten laboratoriets skriftlige godkjenning. Resultatene gjelder kun for de(n) undersøkte prøven(e).

Resultater gjelder prøven slik den ble mottatt hos laboratoriet.

a)	Naftalen	5.3 mg/kg TS	0.03	30%	mod SS-ISO 18287:2008, mod
a)	Acenaftylen	5.1 mg/kg TS	0.03	50%	SS-ISO 18287:2008, mod
a)	Acenaften	2.1 mg/kg TS	0.03	40%	SS-ISO 18287:2008, mod
a)	Fluoren	5.9 mg/kg TS	0.03	35%	SS-ISO 18287:2008, mod
a)	Fenantren	36 mg/kg TS	0.03	30%	SS-ISO 18287:2008, mod
a)	Antracen	10 mg/kg TS	0.03	30%	SS-ISO 18287:2008, mod
a)	Fluoranten	33 mg/kg TS	0.03	30%	SS-ISO 18287:2008, mod
a)	Pyren	26 mg/kg TS	0.03	25%	SS-ISO 18287:2008, mod
a)	Benzo[ghi]perylene	5.1 mg/kg TS	0.03	40%	SS-ISO 18287:2008, mod
a) Summeringer PAH					
a)	Sum karsinogene PAH	56 mg/kg TS			Internal Method Calculated from analyzed value
a)	Sum PAH(16) EPA	180 mg/kg TS			Internal Method Calculated from analyzed value
a) PCB(7)					
a)	PCB 28	< 0.0015 mg/kg TS	0.0015		SS-EN 16167:2018+AC:201 9
a)	PCB 52	< 0.0015 mg/kg TS	0.0015		SS-EN 16167:2018+AC:201 9
a)	PCB 101	< 0.0015 mg/kg TS	0.0015		SS-EN 16167:2018+AC:201 9
a)	PCB 118	< 0.0015 mg/kg TS	0.0015		SS-EN 16167:2018+AC:201 9
a)	PCB 138	< 0.0015 mg/kg TS	0.0015		SS-EN 16167:2018+AC:201 9
a)	PCB 153	< 0.0015 mg/kg TS	0.0015		SS-EN 16167:2018+AC:201 9
a)	PCB 180	< 0.0015 mg/kg TS	0.0015		SS-EN 16167:2018+AC:201 9
a)	Sum 7 PCB	nd			SS-EN 16167:2018+AC:201 9

Utførende laboratorium/ Underleverandør:

a)* Eurofins Environment Sweden AB (Lidköping), Box 887, Sjöhagsg. 3, SE-53119, Lidköping

a) Eurofins Environment Sweden AB (Lidköping), Box 887, Sjöhagsg. 3, SE-53119, Lidköping ISO/IEC 17025:2017 SWEDAC 1125,

Tegnforklaring:

* Ikke omfattet av akkrediteringen

LOQ: Kvantifiseringsgrense

MU: Måleusikkerhet

<: Mindre enn >: Større enn nd: Ikke påvist. Bakteriologiske resultater angitt som <1, <50 e.l. betyr 'ikke påvist'.

Måleusikkerhet er angitt med dekningsfaktor k=2. Måleusikkerhet er ikke tatt hensyn til ved vurdering av om resultatet er utenfor grenseverdi/-området.

For mikrobiologiske analyser oppgis konfidensintervallet. Ytterligere opplysninger om måleusikkerhet fås ved henvendelse til laboratoriet.

Rapporten må ikke gjengis, unntatt i sin helhet, uten laboratoriets skriftlige godkjenning. Resultatene gjelder kun for de(n) undersøkte prøven(e).

Resultater gjelder prøven slik den ble mottatt hos laboratoriet.

Moss 23.03.2023

-----
Stig Tjomsland

Kundeveileder (ASM)

Tegnforklaring:

* Ikke omfattet av akkrediteringen LOQ: Kvantifiseringsgrense MU: Måleusikkerhet

<: Mindre enn >: Større enn nd: Ikke påvist. Bakteriologiske resultater angitt som <1,<50 e.l. betyr 'ikke påvist'.

Måleusikkerhet er angitt med dekningsfaktor k=2. Måleusikkerhet er ikke tatt hensyn til ved vurdering av om resultatet er utenfor grenseverdi/ -området.

For mikrobiologiske analyser oppgis konfidensintervallet. Ytterligere opplysninger om måleusikkerhet fås ved henvendelse til laboratoriet.

Rapporten må ikke gjengis, unntatt i sin helhet, uten laboratoriets skriftlige godkjenning. Resultatene gjelder kun for de(n) undersøkte prøven(e).

Resultater gjelder prøven slik den ble mottatt hos laboratoriet.

Sweco Norge AS
Jernbaneveien 5-7
1400 Ski
Attn: Fredrik Olausson

**Eurofins Environment Testing Norway
(Moss)**

F. reg. NO9 651 416 18
Møllebakken 50
NO-1538 Moss

Tlf: +47 69 00 52 00
miljo@eurofins.no

AR-23-MM-025047-01

EUNOMO-00368611

Prøvemottak: 16.03.2023
Temperatur:
Analyseperiode: 16.03.2023 03:54 -
21.03.2023 04:38

Referanse: FMV-Vest PGØ
10228685-002

ANALYSERAPPORT

Analyse	Resultat	Enhet	LOQ	MU	Metode
Prøvenr.: 439-2023-03160428			Prøvetakingsdato: 16.03.2023		
Prøvetype: Jord			Prøvetaker: Oppdragsgiver		
Prøvemerkning: S16 0-1 m			Analysestartdato: 16.03.2023		
a) Tørrstoff	93.7	%	0.1	10%	SS-EN 12880:2000 mod.
a) Arsen (As)	1.8	mg/kg TS	0.96	30%	SS 28311:2017mod/SS-EN ISO 17294-2:2016
a) Bly (Pb)	30	mg/kg TS	0.96	40%	SS 28311:2017mod/SS-EN ISO 17294-2:2016
a) Kadmium (Cd)	< 0.20	mg/kg TS	0.2		SS 28311:2017mod/SS-EN ISO 17294-2:2016
a) Kobber (Cu)	28	mg/kg TS	0.48	25%	SS 28311:2017mod/SS-EN ISO 17294-2:2016
a) Krom (Cr)	13	mg/kg TS	0.48	35%	SS 28311:2017mod/SS-EN ISO 17294-2:2016
a) Kvikksølv (Hg)	0.034	mg/kg TS	0.0096	20%	SS 28311:2017mod/SS-EN ISO 17294-2:2016
a) Nikkel (Ni)	8.1	mg/kg TS	0.48	25%	SS 28311:2017mod/SS-EN ISO 17294-2:2016
a) Sink (Zn)	96	mg/kg TS	2.1	25%	SS 28311:2017mod/SS-EN ISO 17294-2:2016
a) Benzen	< 0.0035	mg/kg TS	0.0035		Internal Method EPA 5021
a) Toluen	< 0.10	mg/kg TS	0.1		Internal Method EPA 5021

Tegnforklaring:

* Ikke omfattet av akkrediteringen LOQ: Kvantifiseringsgrense MU: Måleusikkerhet
<: Mindre enn >: Større enn nd: Ikke påvist. Bakteriologiske resultater angitt som <1,<50 e.l. betyr 'ikke påvist'.

Måleusikkerhet er angitt med dekningsfaktor k=2. Måleusikkerhet er ikke tatt hensyn til ved vurdering av om resultatet er utenfor grenseverdi/ -området.
For mikrobiologiske analyser oppgis konfidensintervallet. Ytterligere opplysninger om måleusikkerhet fås ved henvendelse til laboratoriet.
Rapporten må ikke gjengis, unntatt i sin helhet, uten laboratoriets skriftlige godkjenning. Resultatene gjelder kun for de(n) undersøkte prøven(e).
Resultater gjelder prøven slik den ble mottatt hos laboratoriet.

a)	Etylbenzen	< 0.10 mg/kg TS	0.1		Internal Method EPA 5021
a)	m/p/o-Xylen	< 0.10 mg/kg TS	0.1		Internal Method EPA 5021
a)	THC >C5-C8	< 5.0 mg/kg TS	5		Internal Method EPA 5021
a)	THC >C8-C35				
a)	THC >C8-C10	< 5.0 mg/kg TS	5		SS-EN ISO 16703:2011 mod
a)	THC >C10-C12	< 5.0 mg/kg TS	5		SS-EN ISO 16703:2011 mod
a)	THC >C12-C16	< 5.0 mg/kg TS	5		SS-EN ISO 16703:2011 mod
a)	THC >C16-C35	53 mg/kg TS	20	30%	SS-EN ISO 16703:2011 mod
a)	Sum THC C5-C35 og C12-C35				
a)	Sum THC (>C5-C35)	53 mg/kg TS	40	30%	Internal Method Calculated from analyzed value
a)	SUM THC (>C12-C35)	53 mg/kg TS	25	30%	Internal Method Calculated from analyzed value
a)	Alifater C5-C6	< 7.0 mg/kg TS	7		SPI 2011
a)	Alifater >C6-C8	< 7.0 mg/kg TS	7		SPI 2011
a)	Alifater >C8-C10	< 3.0 mg/kg TS	3		SPI 2011
a)	Alifater >C10-C12	< 5.0 mg/kg TS	5		SPI 2011
a)	Alifater >C12-C16	< 5.0 mg/kg TS	5		SPI 2011
a)	Alifater >C16-C35	< 10 mg/kg TS	10		SPI 2011
a)	Sum alifater C5-C35 og C12-C35				
a)	Alifater C5-C35	nd			Internal Method Calculated from analyzed value
a)	Alifater >C12-C35	nd			Internal Method Calculated from analyzed value
a)	Aromater >C8-C10	< 4.0 mg/kg TS	4		SPI 2011
a)	Aromater >C10-C16	< 0.90 mg/kg TS	0.9		SPI 2011
a)	Aromater >C16-C35	< 0.50 mg/kg TS	1		TK 535 N 012
a)	Methylchrysen/ benzo(a)anthracener	< 0.50 mg/kg TS	0.5		TK 535 N 012
a)	Methylpyrene/fluoranthense	< 0.50 mg/kg TS	0.5		TK 535 N 012
a)*	Alifater Oljetype				
a)*	Oljetype < C10	Utgår			Kalkulering
a)*	Oljetype > C10	Utgår			Kalkulering
a)	PAH(16)				
a)	Benzo[a]antracen	0.15 mg/kg TS	0.03	30%	SS-ISO 18287:2008, mod
a)	Krysen/Trifenylen	0.15 mg/kg TS	0.03	35%	SS-ISO 18287:2008, mod
a)	Benzo(b,k)fluoranten	0.29 mg/kg TS	0.03	40%	SS-ISO 18287:2008, mod
a)	Benzo[a]pyren	0.14 mg/kg TS	0.03	35%	SS-ISO 18287:2008, mod
a)	Indeno[1,2,3-cd]pyren	0.10 mg/kg TS	0.03	35%	SS-ISO 18287:2008, mod
a)	Dibenzo[a,h]antracen	< 0.030 mg/kg TS	0.03		SS-ISO 18287:2008,

Tegnforklaring:

* Ikke omfattet av akkrediteringen LOQ: Kvantifiseringsgrense MU: Måleusikkerhet
 <: Mindre enn >: Større enn nd: Ikke påvist. Bakteriologiske resultater angitt som <1, <50 e.l. betyr 'ikke påvist'.

Måleusikkerhet er angitt med dekningsfaktor k=2. Måleusikkerhet er ikke tatt hensyn til ved vurdering av om resultatet er utenfor grenseverdi/ -området.
 For mikrobiologiske analyser oppgis konfidensintervallet. Ytterligere opplysninger om måleusikkerhet fås ved henvendelse til laboratoriet.

Rapporten må ikke gjengis, unntatt i sin helhet, uten laboratoriets skriftlige godkjenning. Resultatene gjelder kun for de(n) undersøkte prøven(e).

Resultater gjelder prøven slik den ble mottatt hos laboratoriet.

a)	Naftalen	< 0.030 mg/kg TS	0.03		mod SS-ISO 18287:2008, mod
a)	Acenaftylen	< 0.030 mg/kg TS	0.03		SS-ISO 18287:2008, mod
a)	Acenaften	0.069 mg/kg TS	0.03	40%	SS-ISO 18287:2008, mod
a)	Fluoren	0.039 mg/kg TS	0.03	35%	SS-ISO 18287:2008, mod
a)	Fenantren	0.19 mg/kg TS	0.03	30%	SS-ISO 18287:2008, mod
a)	Antracen	< 0.030 mg/kg TS	0.03		SS-ISO 18287:2008, mod
a)	Fluoranten	0.33 mg/kg TS	0.03	30%	SS-ISO 18287:2008, mod
a)	Pyren	0.26 mg/kg TS	0.03	25%	SS-ISO 18287:2008, mod
a)	Benzo[ghi]perylene	0.096 mg/kg TS	0.03	40%	SS-ISO 18287:2008, mod
a) Summeringer PAH					
a)	Sum karsinogene PAH	0.83 mg/kg TS			Internal Method Calculated from analyzed value
a)	Sum PAH(16) EPA	1.8 mg/kg TS			Internal Method Calculated from analyzed value
a) PCB(7)					
a)	PCB 28	< 0.0015 mg/kg TS	0.0015		SS-EN 16167:2018+AC:201 9
a)	PCB 52	< 0.0015 mg/kg TS	0.0015		SS-EN 16167:2018+AC:201 9
a)	PCB 101	< 0.0015 mg/kg TS	0.0015		SS-EN 16167:2018+AC:201 9
a)	PCB 118	< 0.0015 mg/kg TS	0.0015		SS-EN 16167:2018+AC:201 9
a)	PCB 138	0.0048 mg/kg TS	0.0015	25%	SS-EN 16167:2018+AC:201 9
a)	PCB 153	0.0049 mg/kg TS	0.0015	25%	SS-EN 16167:2018+AC:201 9
a)	PCB 180	0.0032 mg/kg TS	0.0015	25%	SS-EN 16167:2018+AC:201 9
a)	Sum 7 PCB	0.013 mg/kg TS	0.0052		SS-EN 16167:2018+AC:201 9

Utførende laboratorium/ Underleverandør:

a)* Eurofins Environment Sweden AB (Lidköping), Box 887, Sjöhagsg. 3, SE-53119, Lidköping

a) Eurofins Environment Sweden AB (Lidköping), Box 887, Sjöhagsg. 3, SE-53119, Lidköping ISO/IEC 17025:2017 SWEDAC 1125,

Tegnforklaring:

* Ikke omfattet av akkrediteringen LOQ: Kvantifiseringsgrense MU: Måleusikkerhet

<: Mindre enn >: Større enn nd: Ikke påvist. Bakteriologiske resultater angitt som <1,<50 e.l. betyr 'ikke påvist'.

Måleusikkerhet er angitt med dekningsfaktor k=2. Måleusikkerhet er ikke tatt hensyn til ved vurdering av om resultatet er utenfor grenseverdi/ -området.

For mikrobiologiske analyser oppgis konfidensintervallet. Ytterligere opplysninger om måleusikkerhet fås ved henvendelse til laboratoriet.

Rapporten må ikke gjengis, unntatt i sin helhet, uten laboratoriets skriftlige godkjenning. Resultatene gjelder kun for de(n) undersøkte prøven(e).

Resultater gjelder prøven slik den ble mottatt hos laboratoriet.



Moss 21.03.2023

Kundesenter - Eurofins Environment Testing Norway AS

Tegnforklaring:

* Ikke omfattet av akkrediteringen LOQ: Kvantifiseringsgrense MU: Måleusikkerhet

<: Mindre enn >: Større enn nd: Ikke påvist. Bakteriologiske resultater angitt som <1,<50 e.l. betyr 'ikke påvist'.

Måleusikkerhet er angitt med dekningsfaktor k=2. Måleusikkerhet er ikke tatt hensyn til ved vurdering av om resultatet er utenfor grenseverdi/ -området.

For mikrobiologiske analyser oppgis konfidensintervallet. Ytterligere opplysninger om måleusikkerhet fås ved henvendelse til laboratoriet.

Rapporten må ikke gjengis, unntatt i sin helhet, uten laboratoriets skriftlige godkjenning. Resultatene gjelder kun for de(n) undersøkte prøven(e).

Resultater gjelder prøven slik den ble mottatt hos laboratoriet.

Sweco Norge AS
Jernbaneveien 5-7
1400 Ski
Attn: Fredrik Olausson

AR-25-MM-081961-01

EUNOMO-00470837

Prøvemottak: 14.07.2025
Temperatur:
Analyseperiode: 15.07.2025 00:00 -
28.07.2025 14:57Referanse: 10228685-006 PGØ,
TBT-analyse

ANALYSERAPPORT

Prøvenr.:	439-2025-07140390	Prøvetakingsdato:	30.06.2025		
Prøvetype:	Uspesifisert jord	Prøvetaker:	Oppdragsgiver		
Prøvemerkning:	M19 2-3 m	Analysestartdato:	15.07.2025		
	439-2025-07020595				
Analyse	Resultat	Enhet	LOQ	MU	Metode
a) Tørrstoff					
a) Tørrvekt steg 1	77.5	% rv	0.1	3.88	NF ISO 11465
a) Tributyltinn (TBT)	<4.0	µg/kg tv	4		XP T 90-250
a) Tributyltinn-Sn (TBT-Sn)	<2.0	µg Sn/kg TS	2		XP T 90-250
a)* Preptest - TBT,DTB,MBT					
a)* Injeksjon	blank value/Imported				GC-MS/MS
a)* Pretreatment and drying at 40°C					
a)* Prøvepreparering	Fait				NF EN 16179

Utførende laboratorium/ Underleverandør:

- a)* Eurofins Analyses pour l'Environnement France (S1), 5, rue d'Otterswiller, F-67700, Saverne
a) Eurofins Analyses pour l'Environnement France (S1), 5, rue d'Otterswiller, F-67700, Saverne COFRAC TESTING 1-1488,

Moss 28.07.2025



Stig Tjomsland

Kundeveileder (ASM)

Tegnforklaring:

* Ikke omfattet av akkrediteringen LOQ: Kvantifiseringsgrense LOD: Deteksjonsgrense MU: Måleusikkerhet <: Mindre enn >: Større enn
nd: Not detected/ ikke påvist. Bakteriologiske resultater angitt som <1,<50 e.l. betyr «ikke påvist». Resultat «Påvist» betyr større enn LOQ/ LOD

Måleusikkerhet er angitt med dekningsfaktor k=2. Beslutningsregel for vurdering av om resultatet er utenfor grenseverdi/-området, er basert på enkle akseptkriterier «delt risiko» (w=0, <50% Probability of False Accept). Det henvises til www.eurofins.no for nærmere beskrivelse.

For mikrobiologiske analyser oppgis konfidensintervallet. Ytterligere opplysninger om måleusikkerhet fås ved henvendelse til laboratoriet.

Rapporten må ikke gjengis, unntatt i sin helhet, uten laboratoriets skriftlige godkjenning. Resultatene gjelder kun for de(n) undersøkte prøven(e).

Eurofins er ikke ansvarlig for informasjon oppgitt fra kunde, eller i de tilfeller hvor oppgitt informasjon kan påvirke gyldigheten til analyseresultatene.

Resultater gjelder prøven slik den ble mottatt hos laboratoriet.

Sweco Norge AS

Jernbaneveien 5-7

1400 Ski

Attn: Fredrik Olausson

AR-25-MM-081962-01

EUNOMO-00470837

Prøvemottak: 14.07.2025

Temperatur:

Analyseperiode: 15.07.2025 00:00 -

28.07.2025 14:57

Referanse: 10228685-006 PGØ,

TBT-analyse

ANALYSERAPPORT

Prøvenr.:	439-2025-07140391	Prøvetakingsdato:	30.06.2025		
Prøvetype:	Uspesifisert jord	Prøvetaker:	Oppdragsgiver		
Prøvemerkning:	M14 1-2 m	Analysestartdato:	15.07.2025		
	439-2025-07020610				
Analyse	Resultat	Enhet	LOQ	MU	Metode
a) Tørrstoff					
a) Tørrvekt steg 1	76.0	% rv	0.1	3.80	NF ISO 11465
a) Tributyltinn (TBT)	<4.0	µg/kg tv	4		XP T 90-250
a) Tributyltinn-Sn (TBT-Sn)	<2.0	µg Sn/kg TS	2		XP T 90-250
a)* Preptest - TBT,DTB,MBT					
a)* Injeksjon	blank value/Imported				GC-MS/MS
a)* Pretreatment and drying at 40°C					
a)* Prøvepreparering	Fait				NF EN 16179

Utførende laboratorium/ Underleverandør:

a)* Eurofins Analyses pour l'Environnement France (S1), 5, rue d'Otterswiller, F-67700, Saverne

a) Eurofins Analyses pour l'Environnement France (S1), 5, rue d'Otterswiller, F-67700, Saverne COFRAC TESTING 1-1488,

Moss 28.07.2025

Stig Tjomsland

Kundeveileder (ASM)

Tegnforklaring:

* Ikke omfattet av akkrediteringen LOQ: Kvantifiseringsgrense LOD: Deteksjonsgrense MU: Måleusikkerhet <: Mindre enn >: Større enn
nd: Not detected/ ikke påvist. Bakteriologiske resultater angitt som <1,<50 e.l. betyr «ikke påvist». Resultat «Påvist» betyr større enn LOQ/ LOD

Måleusikkerhet er angitt med dekningsfaktor k=2. Beslutningsregel for vurdering av om resultatet er utenfor grenseverdi/-området, er basert på enkle akseptkriterier «delt risiko» (w=0, <50% Probability of False Accept). Det henvises til www.eurofins.no for nærmere beskrivelse.

For mikrobiologiske analyser oppgis konfidensintervallet. Ytterligere opplysninger om måleusikkerhet fås ved henvendelse til laboratoriet.

Rapporten må ikke gjengis, unntatt i sin helhet, uten laboratoriets skriftlige godkjenning. Resultatene gjelder kun for de(n) undersøkte prøven(e).

Eurofins er ikke ansvarlig for informasjon oppgitt fra kunde, eller i de tilfeller hvor oppgitt informasjon kan påvirke gyldigheten til analyseresultatene.

Resultater gjelder prøven slik den ble mottatt hos laboratoriet.

Sweco Norge AS
Jernbaneveien 5-7
1400 Ski
Attn: Fredrik Olausson

AR-25-MM-081963-01

EUNOMO-00470837

Prøvemottak: 14.07.2025
Temperatur:
Analyseperiode: 15.07.2025 00:00 -
28.07.2025 14:57Referanse: 10228685-006 PGØ,
TBT-analyse

ANALYSERAPPORT

Prøvenr.:	439-2025-07140392	Prøvetakingsdato:	30.06.2025		
Prøvetype:	Uspesifisert jord	Prøvetaker:	Oppdragsgiver		
Prøvemerkning:	M13 1-2 m	Analysestartdato:	15.07.2025		
	439-2025-07020613				
Analyse	Resultat	Enhet	LOQ	MU	Metode
a) Tørrstoff					
a) Tørrvekt steg 1	74.3	% rv	0.1	3.71	NF ISO 11465
a) Tributyltinn (TBT)	11	µg/kg tv	4		XP T 90-250
a) Tributyltinn-Sn (TBT-Sn)	4.4	µg Sn/kg TS	2	1.36	XP T 90-250
a)* Preptest - TBT,DTB,MBT					
a)* Injeksjon	blank value/Imported				GC-MS/MS
a)* Pretreatment and drying at 40°C					
a)* Prøvepreparering	Fait				NF EN 16179

Utførende laboratorium/ Underleverandør:

- a)* Eurofins Analyses pour l'Environnement France (S1), 5, rue d'Otterswiller, F-67700, Saverne
a) Eurofins Analyses pour l'Environnement France (S1), 5, rue d'Otterswiller, F-67700, Saverne COFRAC TESTING 1-1488,

Moss 28.07.2025



Stig Tjomsland

Kundeveileder (ASM)

Tegnforklaring:

* Ikke omfattet av akkrediteringen LOQ: Kvantifiseringsgrense LOD: Deteksjonsgrense MU: Måleusikkerhet <: Mindre enn >: Større enn
nd: Not detected/ ikke påvist. Bakteriologiske resultater angitt som <1,<50 e.l. betyr «ikke påvist». Resultat «Påvist» betyr større enn LOQ/ LOD

Måleusikkerhet er angitt med dekningsfaktor k=2. Beslutningsregel for vurdering av om resultatet er utenfor grenseverdi/-området, er basert på enkle akseptkriterier «delt risiko» (w=0, <50% Probability of False Accept). Det henvises til www.eurofins.no for nærmere beskrivelse.

For mikrobiologiske analyser oppgis konfidensintervallet. Ytterligere opplysninger om måleusikkerhet fås ved henvendelse til laboratoriet.

Rapporten må ikke gjengis, unntatt i sin helhet, uten laboratoriets skriftlige godkjenning. Resultatene gjelder kun for de(n) undersøkte prøven(e).

Eurofins er ikke ansvarlig for informasjon oppgitt fra kunde, eller i de tilfeller hvor oppgitt informasjon kan påvirke gyldigheten til analyseresultatene.

Resultater gjelder prøven slik den ble mottatt hos laboratoriet.

Sweco Norge AS
Jernbaneveien 5-7
1400 Ski
Attn: Fredrik Olausson

AR-25-MM-081964-01

EUNOMO-00470837

Prøvemottak: 14.07.2025
Temperatur:
Analyseperiode: 15.07.2025 00:00 -
28.07.2025 14:57Referanse: 10228685-006 PGØ,
TBT-analyse

ANALYSERAPPORT

Prøvenr.:	439-2025-07140393	Prøvetakingsdato:	30.06.2025		
Prøvetype:	Uspesifisert jord	Prøvetaker:	Oppdragsgiver		
Prøvemerkning:	M16 1-2 m	Analysestartdato:	15.07.2025		
	439-2025-07020621				
Analyse	Resultat	Enhet	LOQ	MU	Metode
a) Tørrstoff					
a) Tørrvekt steg 1	83.5	% rv	0.1	4.17	NF ISO 11465
a) Tributyltinn (TBT)	<4.0	µg/kg tv	4		XP T 90-250
a) Tributyltinn-Sn (TBT-Sn)	<2.0	µg Sn/kg TS	2		XP T 90-250
a)* Preptest - TBT,DTB,MBT					
a)* Injeksjon	blank value/Imported				GC-MS/MS
a)* Pretreatment and drying at 40°C					
a)* Prøvepreparering	Fait				NF EN 16179

Utførende laboratorium/ Underleverandør:

- a)* Eurofins Analyses pour l'Environnement France (S1), 5, rue d'Otterswiller, F-67700, Saverne
a) Eurofins Analyses pour l'Environnement France (S1), 5, rue d'Otterswiller, F-67700, Saverne COFRAC TESTING 1-1488,

Moss 28.07.2025



Stig Tjomsland

Kundeveileder (ASM)

Tegnforklaring:

* Ikke omfattet av akkrediteringen LOQ: Kvantifiseringsgrense LOD: Deteksjonsgrense MU: Måleusikkerhet <: Mindre enn >: Større enn
nd: Not detected/ ikke påvist. Bakteriologiske resultater angitt som <1,<50 e.l. betyr «ikke påvist». Resultat «Påvist» betyr større enn LOQ/ LOD

Måleusikkerhet er angitt med dekningsfaktor k=2. Beslutningsregel for vurdering av om resultatet er utenfor grenseverdi/-området, er basert på enkle akseptkriterier «delt risiko» (w=0, <50% Probability of False Accept). Det henvises til www.eurofins.no for nærmere beskrivelse.

For mikrobiologiske analyser oppgis konfidensintervallet. Ytterligere opplysninger om måleusikkerhet fås ved henvendelse til laboratoriet.

Rapporten må ikke gjengis, unntatt i sin helhet, uten laboratoriets skriftlige godkjenning. Resultatene gjelder kun for de(n) undersøkte prøven(e).

Eurofins er ikke ansvarlig for informasjon oppgitt fra kunde, eller i de tilfeller hvor oppgitt informasjon kan påvirke gyldigheten til analyseresultatene.

Resultater gjelder prøven slik den ble mottatt hos laboratoriet.

Sweco Norge AS
Jernbaneveien 5-7
1400 Ski
Attn: Fredrik Olausson

AR-25-MM-081965-01

EUNOMO-00470837

Prøvemottak: 14.07.2025
Temperatur:
Analyseperiode: 15.07.2025 00:00 -
28.07.2025 14:57Referanse: 10228685-006 PGØ,
TBT-analyse

ANALYSERAPPORT

Prøvenr.:	439-2025-07140394	Prøvetakingsdato:	30.06.2025		
Prøvetype:	Uspesifisert jord	Prøvetaker:	Oppdragsgiver		
Prøvemerkning:	M10 2-3 m	Analysestartdato:	15.07.2025		
	439-2025-07020625				
Analyse	Resultat	Enhet	LOQ	MU	Metode
a) Tørrstoff					
a) Tørrvekt steg 1	78.6	% rv	0.1	3.93	NF ISO 11465
a) Tributyltinn (TBT)	<4.0	µg/kg tv	4		XP T 90-250
a) Tributyltinn-Sn (TBT-Sn)	<2.0	µg Sn/kg TS	2		XP T 90-250
a)* Preptest - TBT,DTB,MBT					
a)* Injeksjon	blank value/Imported				GC-MS/MS
a)* Pretreatment and drying at 40°C					
a)* Prøvepreparering	Fait				NF EN 16179

Utførende laboratorium/ Underleverandør:

- a)* Eurofins Analyses pour l'Environnement France (S1), 5, rue d'Otterswiller, F-67700, Saverne
a) Eurofins Analyses pour l'Environnement France (S1), 5, rue d'Otterswiller, F-67700, Saverne COFRAC TESTING 1-1488,

Moss 28.07.2025



Stig Tjomsland

Kundeveileder (ASM)

Tegnforklaring:

* Ikke omfattet av akkrediteringen LOQ: Kvantifiseringsgrense LOD: Deteksjonsgrense MU: Måleusikkerhet <: Mindre enn >: Større enn
nd: Not detected/ ikke påvist. Bakteriologiske resultater angitt som <1,<50 e.l. betyr «ikke påvist». Resultat «Påvist» betyr større enn LOQ/ LOD

Måleusikkerhet er angitt med dekningsfaktor k=2. Beslutningsregel for vurdering av om resultatet er utenfor grenseverdi/-området, er basert på enkle akseptkriterier «delt risiko» (w=0, <50% Probability of False Accept). Det henvises til www.eurofins.no for nærmere beskrivelse.

For mikrobiologiske analyser oppgis konfidensintervallet. Ytterligere opplysninger om måleusikkerhet fås ved henvendelse til laboratoriet.

Rapporten må ikke gjengis, unntatt i sin helhet, uten laboratoriets skriftlige godkjenning. Resultatene gjelder kun for de(n) undersøkte prøven(e).

Eurofins er ikke ansvarlig for informasjon oppgitt fra kunde, eller i de tilfeller hvor oppgitt informasjon kan påvirke gyldigheten til analyseresultatene.

Resultater gjelder prøven slik den ble mottatt hos laboratoriet.

Sweco Norge AS
Statsminister Torpsvei 1A
Borgenhaugen
1738 Sarpsborg
Attn: Hanna Gjessing

AR-25-MM-092324-01

EUNOMO-00473984

Prøvemottak: 13.08.2025
Temperatur:
Analyseperiode: 14.08.2025 11:00 -
27.08.2025 10:19

Referanse: 10228685-012 FMV vest -
SNV2 og SNV 3
10228685-006

ANALYSERAPPORT

Merknader prøveserie:

Batch merking: 10228685-012 FMV vest - SNV2 og SNV 3 10228685-006 FMV-vest - PGØ

Prøvenr.:	439-2025-08140700	Prøvetakingsdato:	01.07.2025
Prøvetype:	Uspesifisert jord	Prøvetaker:	Oppdragsgiver
Prøvemerkning:	M5 2-3m	Analysestartdato:	14.08.2025
	Tidl.prøvenr:07020907		

Analyse	Resultat	Enhet	LOQ	MU	Metode
a) Tørrstoff					
a) Tørrvekt steg 1	76.4	% rv	0.1	3.82	NF ISO 11465
a) Tributyltinn (TBT)	<4.0	µg/kg tv	4		XP T 90-250
a) Tributyltinn-Sn (TBT-Sn)	<2.0	µg Sn/kg TS	2		XP T 90-250
a)* Preptest - TBT,DTB,MBT					
a)* Injeksjon	blank value/Imported				GC-MS/MS
a)* Pretreatment and drying at 40°C					
a)* Prøvepreparering	Fait				NF EN 16179

Utførende laboratorium/ Underleverandør:

- a)* Eurofins Analyses pour l'Environnement France (S1), 5, rue d'Otterswiller, F-67700, Saverne
a) Eurofins Analyses pour l'Environnement France (S1), 5, rue d'Otterswiller, F-67700, Saverne COFRAC TESTING 1-1488,

Moss 27.08.2025

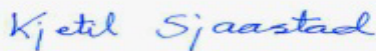

Kjetil Sjaastad

Kundeveileder (ASM)

Tegnforklaring:

* Ikke omfattet av akkrediteringen LOQ: Kvantifiseringsgrense LOD: Deteksjonsgrense MU: Måleusikkerhet <: Mindre enn >: Større enn
nd: Not detected/ ikke påvist. Bakteriologiske resultater angitt som <1,<50 e.l. betyr «ikke påvist». Resultat «Påvist» betyr større enn LOQ/ LOD

Måleusikkerhet er angitt med dekningsfaktor k=2. Beslutningsregel for vurdering av om resultatet er utenfor grenseverdi/-området, er basert på enkle akseptkriterier «delt risiko» (w=0, <50% Probability of False Accept). Det henvises til www.eurofins.no for nærmere beskrivelse.

For mikrobiologiske analyser oppgis konfidensintervallet. Ytterligere opplysninger om måleusikkerhet fås ved henvendelse til laboratoriet.

Rapporten må ikke gjengis, unntatt i sin helhet, uten laboratoriets skriftlige godkjenning. Resultatene gjelder kun for de(n) undersøkte prøven(e).

Eurofins er ikke ansvarlig for informasjon oppgitt fra kunde, eller i de tilfeller hvor oppgitt informasjon kan påvirke gyldigheten til analyseresultatene.

Resultater gjelder prøven slik den ble mottatt hos laboratoriet.

Sweco Norge AS
Statsminister Torpsvei 1A
Borgenhaugen
1738 Sarpsborg
Attn: Hanna Gjessing

AR-25-MM-092321-01

EUNOMO-00473984

Prøvemottak: 13.08.2025
Temperatur:
Analyseperiode: 14.08.2025 11:00 -
27.08.2025 10:19

Referanse: 10228685-012 FMV vest -
SNV2 og SNV 3
10228685-006

ANALYSERAPPORT

Merknader prøveserie:

Batch merking: 10228685-012 FMV vest - SNV2 og SNV 3 10228685-006 FMV-vest - PGØ

Prøvenr.:	439-2025-08140701	Prøvetakingsdato:	01.07.2025
Prøvetype:	Uspesifisert jord	Prøvetaker:	Oppdragsgiver
Prøvemerkning:	M17 2-3m	Analysestartdato:	14.08.2025
	Tidl.prøvenr:07020910		

Analyse	Resultat	Enhet	LOQ	MU	Metode
a) Tørrstoff					
a) Tørrvekt steg 1	78.0	% rv	0.1	3.90	NF ISO 11465
a) Tributyltinn (TBT)	7.2	µg/kg tv	4		XP T 90-250
a) Tributyltinn-Sn (TBT-Sn)	3.0	µg Sn/kg TS	2	0.95	XP T 90-250
a)* Preptest - TBT,DTB,MBT					
a)* Injeksjon	blank value/Imported				GC-MS/MS
a)* Pretreatment and drying at 40°C					
a)* Prøvepreparering	Fait				NF EN 16179

Utførende laboratorium/ Underleverandør:

a)* Eurofins Analyses pour l'Environnement France (S1), 5, rue d'Otterswiller, F-67700, Saverne

a) Eurofins Analyses pour l'Environnement France (S1), 5, rue d'Otterswiller, F-67700, Saverne COFRAC TESTING 1-1488,

Moss 27.08.2025

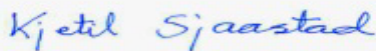

Kjetil Sjaastad

Kundeveileder (ASM)

Tegnforklaring:

* Ikke omfattet av akkrediteringen LOQ: Kvantifiseringsgrense LOD: Deteksjonsgrense MU: Måleusikkerhet <: Mindre enn >: Større enn
nd: Not detected/ ikke påvist. Bakteriologiske resultater angitt som <1,<50 e.l. betyr «ikke påvist». Resultat «Påvist» betyr større enn LOQ/ LOD

Måleusikkerhet er angitt med dekningsfaktor k=2. Beslutningsregel for vurdering av om resultatet er utenfor grenseverdi/-området, er basert på enkle akseptkriterier «delt risiko» (w=0, <50% Probability of False Accept). Det henvises til www.eurofins.no for nærmere beskrivelse.

For mikrobiologiske analyser oppgis konfidensintervallet. Ytterligere opplysninger om måleusikkerhet fås ved henvendelse til laboratoriet.

Rapporten må ikke gjengis, unntatt i sin helhet, uten laboratoriets skriftlige godkjenning. Resultatene gjelder kun for de(n) undersøkte prøven(e).

Eurofins er ikke ansvarlig for informasjon oppgitt fra kunde, eller i de tilfeller hvor oppgitt informasjon kan påvirke gyldigheten til analyseresultatene.

Resultater gjelder prøven slik den ble mottatt hos laboratoriet.

Vedlegg 7: Analyserapport vann

Sweco Norge AS

Jernbaneveien 5-7

1400 Ski

Attn: Fredrik Olausson

AR-24-MM-066694-01
EUNOMO-00423358

Prøvemottak: 24.06.2024

Temperatur:

Analyseperiode: 24.06.2024 14:58 -

09.07.2024 13:45

Referanse:

10228586 FMV Vest PGØ

Vann

ANALYSERAPPORT

Merknader prøveserie:

PAH og PCB: Forhøyet LOQ pga vanskelig prøvematriks.

Prøvenr.:	439-2024-06240429	Prøvetakingsdato:	24.06.2024		
Prøvetype:	Sjøvann	Prøvetaker:	Oppdragsgiver		
Prøvemerkning:	V1	Analysestartdato:	24.06.2024		
Analyse	Resultat	Enhet	LOQ	MU	Metode
pH målt ved 23 +/- 2°C	7.3		1	0.2	NS-EN ISO 10523
* Suspendert stoff	1300	mg/l	1.5	15%	Intern metode
a) Arsen (As)	5.4	µg/l	0.3	20%	DS 259:2003, DS/EN ISO 17294m:2016
a) Bly (Pb)	12	µg/l	0.5	20%	DS 259:2003, DS/EN ISO 17294m:2016
a) Kadmium (Cd)	0.074	µg/l	0.05	20%	DS 259:2003, DS/EN ISO 17294m:2016
a) Kobber (Cu)	40	µg/l	0.5	20%	DS 259:2003, DS/EN ISO 17294m:2016
a) Krom (Cr)	6.2	µg/l	0.5	20%	DS 259:2003, DS/EN ISO 17294m:2016
a) Kvikksølv (Hg)	< 0.05	µg/l	0.05		DS 259:2003, DS/EN ISO 17294m:2016
a) Nikkel (Ni)	14	µg/l	1	20%	DS 259:2003, DS/EN ISO 17294m:2016
a) Sink (Zn)	72	µg/l	5	20%	DS 259:2003, DS/EN ISO 17294m:2016
b) BTEX					
b) Benzen	< 0.10	µg/l	0.1		Intern metode
b) Toluen	< 0.10	µg/l	0.1		Intern metode
b) Etylbenzen	< 0.10	µg/l	0.1		Intern metode
b) m,p-Xylen	< 0.20	µg/l	0.2		Intern metode
b) o-Xylen	< 0.10	µg/l	0.1		Intern metode
b) Xylener (sum)	nd				Intern metode
b) Alifater >C5-C8	< 0.020	mg/l	0.02		SPI 2011
b) Alifater >C8-C10	< 0.020	mg/l	0.02		SPI 2011
b) Alifater >C10-C12	< 0.010	mg/l	0.01		SPI 2011
b) Alifater >C12-C16	< 0.010	mg/l	0.01		SPI 2011
b) Alifater >C16-C35	< 0.020	mg/l	0.02		SPI 2011
b) PAH(16) EPA					
b) Naftalen	< 0.020	µg/l	0.01		Intern metode

Tegnforklaring:

* Ikke omfattet av akkrediteringen

LOQ: Kvantifiseringsgrense

MU: Måleusikkerhet

<: Mindre enn >: Større enn nd: Ikke påvist. Bakteriologiske resultater angitt som <1, <50 e.l. betyr 'ikke påvist'.

 Måleusikkerhet er angitt med dekningsfaktor k=2. Beslutningsregel for vurdering av om resultatet er utenfor grenseverdi/-området, er basert på enkle akseptkriterier «delt risiko» (w=0, <50% Probability of False Accept). Det henvises til www.eurofins.no for nærmere beskrivelse.

For mikrobiologiske analyser oppgis konfidensintervallet. Ytterligere opplysninger om måleusikkerhet fås ved henvendelse til laboratoriet.

Rapporten må ikke gjengis, unntatt i sin helhet, uten laboratoriets skriftlige godkjenning. Resultatene gjelder kun for de(n) undersøkte prøven(e).

Resultater gjelder prøven slik den ble mottatt hos laboratoriet.

b)	Acenaftylen	0.026 µg/l	0.01	40%	Intern metode
b)	Acenaften	0.12 µg/l	0.01	35%	Intern metode
b)	Fluoren	0.034 µg/l	0.01	40%	Intern metode
b)	Fenantren	0.18 µg/l	0.01	30%	Intern metode
b)	Antracen	0.062 µg/l	0.01	30%	Intern metode
b)	Fluoranten	0.48 µg/l	0.01	30%	Intern metode
b)	Pyren	0.32 µg/l	0.01	30%	Intern metode
b)	Benzo[a]antracen	0.16 µg/l	0.01	35%	Intern metode
b)	Krysen/Trifenylen	0.15 µg/l	0.01	40%	Intern metode
b)	Benzo[b]fluoranten	0.21 µg/l	0.01	40%	Intern metode
b)	Benzo[k]fluoranten	0.082 µg/l	0.01	40%	Intern metode
b)	Benzo[a]pyren	0.21 µg/l	0.01	40%	Intern metode
b)	Indeno[1,2,3-cd]pyren	0.15 µg/l	0.002	40%	Intern metode
b)	Dibenzo[a,h]antracen	0.030 µg/l	0.01	40%	Intern metode
b)	Benzo[ghi]perylene	0.15 µg/l	0.002	40%	Intern metode
b)	Sum PAH(16) EPA	2.4 µg/l			Intern metode
b) PCB 7					
b)	PCB 28	< 0.020 µg/l	0.01		Intern metode
b)	PCB 52	< 0.020 µg/l	0.01		Intern metode
b)	PCB 101	< 0.020 µg/l	0.01		Intern metode
b)	PCB 118	< 0.020 µg/l	0.01		Intern metode
b)	PCB 138	< 0.020 µg/l	0.01		Intern metode
b)	PCB 153	< 0.020 µg/l	0.01		Intern metode
b)	PCB 180	< 0.020 µg/l	0.01		Intern metode
b)	Sum 7 PCB	nd			Intern metode
a) Tributyltinn-Sn (TBT-Sn)					
a)	Tributyltinn (TBT) - Sn	< 0.001 µg/l	0.001		Internal Method 2285

Utførende laboratorium/ Underleverandør:

a) Eurofins Miljø, Ladelundvej 85, DK-6600, Vejen DS EN ISO/IEC 17025 DANAK 168,

b) Eurofins Environment Sweden AB (Lidköping), Box 887, Sjötagsg. 3, SE-53119, Lidköping ISO/IEC 17025:2017 SWEDAC 1125,

Moss 09.07.2024

Stig Tjomsland

Kundeveileder (ASM)

Tegnforklaring:

* Ikke omfattet av akkrediteringen

LOQ: Kvantifiseringsgrense

MU: Måleusikkerhet

<: Mindre enn >: Større enn nd: Ikke påvist. Bakteriologiske resultater angitt som <1,<50 e.l. betyr 'ikke påvist'.

Måleusikkerhet er angitt med dekningsfaktor k=2. Beslutningsregel for vurdering av om resultatet er utenfor grenseverdi/-området, er basert på enkle akseptkriterier «delt risiko» (w=0, <50% Probability of False Accept). Det henvises til www.eurofins.no for nærmere beskrivelse.

For mikrobiologiske analyser oppgis konfidensintervallet. Ytterligere opplysninger om måleusikkerhet fås ved henvendelse til laboratoriet.

Rapporten må ikke gjengis, unntatt i sin helhet, uten laboratoriets skriftlige godkjenning. Resultatene gjelder kun for de(n) undersøkte prøven(e).

Resultater gjelder prøven slik den ble mottatt hos laboratoriet.

ANALYSERAPPORT

Merknader prøveserie:

PAH og PCB: Forhøyet LOQ pga vanskelig prøvematriks.

Prøvenr.:	439-2024-06240430	Prøvetakingsdato:	24.06.2024		
Prøvetype:	Sjøvann	Prøvetaker:			
Prøvemerkning:	V2	Analysestartdato:	24.06.2024		
Analyse	Resultat	Enhet	LOQ	MU	Metode
pH målt ved 23 +/- 2°C	7.1		1	0.2	NS-EN ISO 10523
* Suspendert stoff	780	mg/l	1.5	15%	Intern metode
a) Arsen (As)	10	µg/l	0.3	20%	DS 259:2003, DS/EN ISO 17294m:2016
a) Bly (Pb)	310	µg/l	0.5	20%	DS 259:2003, DS/EN ISO 17294m:2016
a) Kadmium (Cd)	0.97	µg/l	0.05	20%	DS 259:2003, DS/EN ISO 17294m:2016
a) Kobber (Cu)	970	µg/l	0.5	20%	DS 259:2003, DS/EN ISO 17294m:2016
a) Krom (Cr)	29	µg/l	0.5	20%	DS 259:2003, DS/EN ISO 17294m:2016
a) Kvikksølv (Hg)	1.4	µg/l	0.05	20%	DS 259:2003, DS/EN ISO 17294m:2016
a) Nikkel (Ni)	32	µg/l	1	20%	DS 259:2003, DS/EN ISO 17294m:2016
a) Sink (Zn)	860	µg/l	5	20%	DS 259:2003, DS/EN ISO 17294m:2016
b) BTEX					
b) Benzen	< 0.10	µg/l	0.1		Intern metode
b) Toluen	< 0.10	µg/l	0.1		Intern metode
b) Etylbenzen	< 0.10	µg/l	0.1		Intern metode
b) m,p-Xylen	< 0.20	µg/l	0.2		Intern metode
b) o-Xylen	< 0.10	µg/l	0.1		Intern metode
b) Xylener (sum)	nd				Intern metode
b) Alifater >C5-C8	< 0.020	mg/l	0.02		SPI 2011
b) Alifater >C8-C10	< 0.020	mg/l	0.02		SPI 2011
b) Alifater >C10-C12	< 0.010	mg/l	0.01		SPI 2011
b) Alifater >C12-C16	< 0.010	mg/l	0.01		SPI 2011
b) Alifater >C16-C35	< 0.020	mg/l	0.02		SPI 2011
b) PAH(16) EPA					
b) Naftalen	< 0.020	µg/l	0.01		Intern metode

Tegnforklaring:

* Ikke omfattet av akkrediteringen

LOQ: Kvantifiseringsgrense

MU: Måleusikkerhet

<: Mindre enn >: Større enn nd: Ikke påvist. Bakteriologiske resultater angitt som <1, <50 e.l. betyr 'ikke påvist'.

 Måleusikkerhet er angitt med dekningsfaktor k=2. Beslutningsregel for vurdering av om resultatet er utenfor grenseverdi/-området, er basert på enkle akseptkriterier «delt risiko» (w=0, <50% Probability of False Accept). Det henvises til www.eurofins.no for nærmere beskrivelse.

For mikrobiologiske analyser oppgis konfidensintervallet. Ytterligere opplysninger om måleusikkerhet fås ved henvendelse til laboratoriet.

Rapporten må ikke gjengis, unntatt i sin helhet, uten laboratoriets skriftlige godkjenning. Resultatene gjelder kun for de(n) undersøkte prøven(e).

Resultater gjelder prøven slik den ble mottatt hos laboratoriet.

b)	Acenaftylen	0.052 µg/l	0.01	30%	Intern metode
b)	Acenaften	0.030 µg/l	0.01	40%	Intern metode
b)	Fluoren	< 0.020 µg/l	0.01		Intern metode
b)	Fenantren	0.10 µg/l	0.01	30%	Intern metode
b)	Antracen	0.039 µg/l	0.01	40%	Intern metode
b)	Fluoranten	0.43 µg/l	0.01	30%	Intern metode
b)	Pyren	0.37 µg/l	0.01	30%	Intern metode
b)	Benzo[a]antracen	0.15 µg/l	0.01	35%	Intern metode
b)	Krysen/Trifenylen	0.16 µg/l	0.01	40%	Intern metode
b)	Benzo[b]fluoranten	0.25 µg/l	0.01	40%	Intern metode
b)	Benzo[k]fluoranten	0.095 µg/l	0.01	40%	Intern metode
b)	Benzo[a]pyren	0.26 µg/l	0.01	40%	Intern metode
b)	Indeno[1,2,3-cd]pyren	0.20 µg/l	0.002	40%	Intern metode
b)	Dibenzo[a,h]antracen	0.036 µg/l	0.01	40%	Intern metode
b)	Benzo[ghi]perylene	0.22 µg/l	0.002	40%	Intern metode
b)	Sum PAH(16) EPA	2.4 µg/l			Intern metode
b)	PCB 7				
b)	PCB 28	< 0.020 µg/l	0.01		Intern metode
b)	PCB 52	< 0.020 µg/l	0.01		Intern metode
b)	PCB 101	< 0.020 µg/l	0.01		Intern metode
b)	PCB 118	< 0.020 µg/l	0.01		Intern metode
b)	PCB 138	< 0.020 µg/l	0.01		Intern metode
b)	PCB 153	< 0.020 µg/l	0.01		Intern metode
b)	PCB 180	< 0.020 µg/l	0.01		Intern metode
b)	Sum 7 PCB	nd			Intern metode
a)	Tributyltinn-Sn (TBT-Sn)				
a)	Tributyltinn (TBT) - Sn	0.009 µg/l	0.001	50%	Internal Method 2285

Utførende laboratorium/ Underleverandør:

a) Eurofins Miljø, Ladelundvej 85, DK-6600, Vejen DS EN ISO/IEC 17025 DANAK 168,

b) Eurofins Environment Sweden AB (Lidköping), Box 887, Sjötagsg. 3, SE-53119, Lidköping ISO/IEC 17025:2017 SWEDAC 1125,

Moss 09.07.2024

Stig Tjomsland

Kundeveileder (ASM)

Tegnforklaring:

* Ikke omfattet av akkrediteringen

LOQ: Kvantifiseringsgrense

MU: Måleusikkerhet

<: Mindre enn >: Større enn nd: Ikke påvist. Bakteriologiske resultater angitt som <1,<50 e.l. betyr 'ikke påvist'.

Måleusikkerhet er angitt med dekningsfaktor k=2. Beslutningsregel for vurdering av om resultatet er utenfor grenseverdi/-området, er basert på enkle akseptkriterier «delt risiko» (w=0, <50% Probability of False Accept). Det henvises til www.eurofins.no for nærmere beskrivelse.

For mikrobiologiske analyser oppgis konfidensintervallet. Ytterligere opplysninger om måleusikkerhet fås ved henvendelse til laboratoriet.

Rapporten må ikke gjengis, unntatt i sin helhet, uten laboratoriets skriftlige godkjenning. Resultatene gjelder kun for de(n) undersøkte prøven(e).

Resultater gjelder prøven slik den ble mottatt hos laboratoriet.

Sweco Norge AS

Jernbaneveien 5-7

1400 Ski

Attn: Fredrik Olausson

AR-24-MM-066696-01
EUNOMO-00423358

Prøvemottak: 24.06.2024

Temperatur:

Analyseperiode: 24.06.2024 14:58 -

09.07.2024 13:45

Referanse:

10228586 FMV Vest PGØ

Vann

ANALYSERAPPORT

Merknader prøveserie:

PAH og PCB: Forhøyet LOQ pga vanskelig prøvematriks.

Prøvenr.:	439-2024-06240432	Prøvetakingsdato:	24.06.2024		
Prøvetype:	Sjøvann	Prøvetaker:	Oppdragsgiver		
Prøvemerkning:	V3	Analysestartdato:	24.06.2024		
Analyse	Resultat	Enhet	LOQ	MU	Metode
pH målt ved 23 +/- 2°C	7.6		1	0.2	NS-EN ISO 10523
* Suspendert stoff	830	mg/l	1.5	15%	Intern metode
a) Arsen (As)	11	µg/l	0.3	20%	DS 259:2003, DS/EN ISO 17294m:2016
a) Bly (Pb)	150	µg/l	0.5	20%	DS 259:2003, DS/EN ISO 17294m:2016
a) Kadmium (Cd)	0.43	µg/l	0.05	20%	DS 259:2003, DS/EN ISO 17294m:2016
a) Kobber (Cu)	180	µg/l	0.5	20%	DS 259:2003, DS/EN ISO 17294m:2016
a) Krom (Cr)	36	µg/l	0.5	20%	DS 259:2003, DS/EN ISO 17294m:2016
a) Kvikksølv (Hg)	0.16	µg/l	0.05	20%	DS 259:2003, DS/EN ISO 17294m:2016
a) Nikkel (Ni)	35	µg/l	1	20%	DS 259:2003, DS/EN ISO 17294m:2016
a) Sink (Zn)	570	µg/l	5	20%	DS 259:2003, DS/EN ISO 17294m:2016
b) BTEX					
b) Benzen	< 0.10	µg/l	0.1		Intern metode
b) Toluen	< 0.10	µg/l	0.1		Intern metode
b) Etylbenzen	< 0.10	µg/l	0.1		Intern metode
b) m,p-Xylen	< 0.20	µg/l	0.2		Intern metode
b) o-Xylen	< 0.10	µg/l	0.1		Intern metode
b) Xylener (sum)	nd				Intern metode
b) Alifater >C5-C8	< 0.020	mg/l	0.02		SPI 2011
b) Alifater >C8-C10	< 0.020	mg/l	0.02		SPI 2011
b) Alifater >C10-C12	< 0.010	mg/l	0.01		SPI 2011
b) Alifater >C12-C16	< 0.010	mg/l	0.01		SPI 2011
b) Alifater >C16-C35	0.037	mg/l	0.02	30%	SPI 2011
b) PAH(16) EPA					
b) Naftalen	0.082	µg/l	0.01	30%	Intern metode

Tegnforklaring:

* Ikke omfattet av akkrediteringen

LOQ: Kvantifiseringsgrense

MU: Måleusikkerhet

<: Mindre enn >: Større enn nd: Ikke påvist. Bakteriologiske resultater angitt som <1, <50 e.l. betyr 'ikke påvist'.

 Måleusikkerhet er angitt med dekningsfaktor k=2. Beslutningsregel for vurdering av om resultatet er utenfor grenseverdi/-området, er basert på enkle akseptkriterier «delt risiko» (w=0, <50% Probability of False Accept). Det henvises til www.eurofins.no for nærmere beskrivelse.

For mikrobiologiske analyser oppgis konfidensintervallet. Ytterligere opplysninger om måleusikkerhet fås ved henvendelse til laboratoriet.

Rapporten må ikke gjengis, unntatt i sin helhet, uten laboratoriets skriftlige godkjenning. Resultatene gjelder kun for de(n) undersøkte prøven(e).

Resultater gjelder prøven slik den ble mottatt hos laboratoriet.

b)	Acenaftylen	0.035 µg/l	0.01	40%	Intern metode
b)	Acenaften	0.12 µg/l	0.01	35%	Intern metode
b)	Fluoren	0.081 µg/l	0.01	35%	Intern metode
b)	Fenantren	0.21 µg/l	0.01	30%	Intern metode
b)	Antracen	0.066 µg/l	0.01	30%	Intern metode
b)	Fluoranten	0.37 µg/l	0.01	30%	Intern metode
b)	Pyren	0.28 µg/l	0.01	30%	Intern metode
b)	Benzo[a]antracen	0.096 µg/l	0.01	35%	Intern metode
b)	Krysen/Trifenylen	0.11 µg/l	0.01	40%	Intern metode
b)	Benzo[b]fluoranten	0.14 µg/l	0.01	40%	Intern metode
b)	Benzo[k]fluoranten	0.057 µg/l	0.01	40%	Intern metode
b)	Benzo[a]pyren	0.14 µg/l	0.01	40%	Intern metode
b)	Indeno[1,2,3-cd]pyren	0.099 µg/l	0.002	40%	Intern metode
b)	Dibenzo[a,h]antracen	< 0.020 µg/l	0.01		Intern metode
b)	Benzo[ghi]perylen	0.10 µg/l	0.002	40%	Intern metode
b)	Sum PAH(16) EPA	2.0 µg/l			Intern metode
b) PCB 7					
b)	PCB 28	< 0.020 µg/l	0.01		Intern metode
b)	PCB 52	< 0.020 µg/l	0.01		Intern metode
b)	PCB 101	< 0.020 µg/l	0.01		Intern metode
b)	PCB 118	< 0.020 µg/l	0.01		Intern metode
b)	PCB 138	< 0.020 µg/l	0.01		Intern metode
b)	PCB 153	< 0.020 µg/l	0.01		Intern metode
b)	PCB 180	< 0.020 µg/l	0.01		Intern metode
b)	Sum 7 PCB	nd			Intern metode
a) Tributyltinn-Sn (TBT-Sn)					
a)	Tributyltinn (TBT) - Sn	0.007 µg/l	0.001	50%	Internal Method 2285

Utførende laboratorium/ Underleverandør:

a) Eurofins Miljø, Ladelundvej 85, DK-6600, Vejen DS EN ISO/IEC 17025 DANAK 168,

b) Eurofins Environment Sweden AB (Lidköping), Box 887, Sjötagsg. 3, SE-53119, Lidköping ISO/IEC 17025:2017 SWEDAC 1125,

Moss 09.07.2024

Stig Tjomsland

Kundeveileder (ASM)

Tegnforklaring:

* Ikke omfattet av akkrediteringen

LOQ: Kvantifiseringsgrense

MU: Måleusikkerhet

<: Mindre enn >: Større enn nd: Ikke påvist. Bakteriologiske resultater angitt som <1,<50 e.l. betyr 'ikke påvist'.

Måleusikkerhet er angitt med dekningsfaktor k=2. Beslutningsregel for vurdering av om resultatet er utenfor grenseverdi/-området, er basert på enkle akseptkriterier «delt risiko» (w=0, <50% Probability of False Accept). Det henvises til www.eurofins.no for nærmere beskrivelse.

For mikrobiologiske analyser oppgis konfidensintervallet. Ytterligere opplysninger om måleusikkerhet fås ved henvendelse til laboratoriet.

Rapporten må ikke gjengis, unntatt i sin helhet, uten laboratoriets skriftlige godkjenning. Resultatene gjelder kun for de(n) undersøkte prøven(e).

Resultater gjelder prøven slik den ble mottatt hos laboratoriet.

Vedlegg 8: Utlekkingstester

Sweco Norge AS
Jernbaneveien 5-7
1400 Ski
Attn: Fredrik Olausson

Eurofins Environment Testing Norway
(Moss)

F. reg. NO9 651 416 18
Møllebakken 50
NO-1538 Moss

Tlf: +47 69 00 52 00
miljo@etn.eurofins.com

AR-24-MM-067683-01

EUNOMO-00423360

Prøvemottak: 24.06.2024
Temperatur:
Analyseperiode: 24.06.2024 14:43 -
10.07.2024 15:40

Referanse: 10228586 FMV Vest PGØ

ANALYSERAPPORT

Analyse	Resultat	Enhet	LOQ	MU	Metode
Prøvenr.: 439-2024-06240433					
Prøvetype: Jord					
Prøvemerkning: PGØ Utlekk 1					
Prøvetakingsdato: 24.06.2024					
Prøvetaker: Oppdragsgiver					
Analysestartdato: 24.06.2024					
a) pH L/S=10	3.1			0.3	SFS-EN ISO 10523:2012., SFS-EN 12457-2:2002
a) Konduktivitet L/S=10	62	mS/m	5	12	SFS-EN 27888:1994, SFS-EN 12457-2:2002
a) Arsen (As) L/S=10	0.022	mg/kg TS	0.01	0.010	SFS-EN ISO 17294-2:2016, SFS-EN 12457-2:2002
a) Barium (Ba) L/S=10	0.38	mg/kg TS	0.05	0.057	SFS-EN ISO 17294-2:2016, SFS-EN 12457-2:2002
a) Kadmium (Cd) L/S=10	<0.005	mg/kg TS	0.005		SFS-EN ISO 17294-2:2016, SFS-EN 12457-2:2002
a) Krom (Cr) L/S=10	0.011	mg/kg TS	0.01	0.010	SFS-EN ISO 17294-2:2016, SFS-EN 12457-2:2002
a) Kobber (Cu) L/S=10	0.15	mg/kg TS	0.05	0.050	SFS-EN ISO 17294-2:2016, SFS-EN 12457-2:2002
a) Kvikksølv (Hg) L/S=10	<0.004	mg/kg TS	0.004		SFS-EN ISO 17294-2:2016, SFS-EN 12457-2:2002
a) Molybden (Mo) L/S=10	0.037	mg/kg TS	0.01	0.010	SFS-EN ISO 17294-2:2016, SFS-EN 12457-2:2002
a) Nikkel (Ni) L/S=10	0.19	mg/kg TS	0.01	0.029	SFS-EN ISO 17294-2:2016,

Tegnforklaring:

* Ikke omfattet av akkrediteringen LOQ: Kvantifiseringsgrense MU: Måleusikkerhet
<: Mindre enn >: Større enn nd: Ikke påvist. Bakteriologiske resultater angitt som <1,<50 e.l. betyr 'ikke påvist'.

Måleusikkerhet er angitt med dekningsfaktor k=2. Beslutningsregel for vurdering av om resultatet er utenfor grenseverdi/-området, er basert på enkle akseptkriterier «delt risiko» (w=0, <50% Probability of False Accept). Det henvises til www.eurofins.no for nærmere beskrivelse.

For mikrobiologiske analyser oppgis konfidensintervallet. Ytterligere opplysninger om måleusikkerhet fås ved henvendelse til laboratoriet.

Rapporten må ikke gjengis, unntatt i sin helhet, uten laboratoriets skriftlige godkjenning. Resultatene gjelder kun for de(n) undersøkte prøven(e).

Resultater gjelder prøven slik den ble mottatt hos laboratoriet.

				SFS-EN 12457-2:2002
a)	Bly (Pb) L/S=10	0.14 mg/kg TS	0.005 0.021	SFS-EN ISO 17294-2:2016, SFS-EN 12457-2:2002
a)	Antimon (Sb) L/S=10	0.022 mg/kg TS	0.01 0.010	SFS-EN ISO 17294-2:2016, SFS-EN 12457-2:2002
a)	Selen (Se) L/S=10	<0.04 mg/kg TS	0.04	SFS-EN ISO 17294-2:2016, SFS-EN 12457-2:2002
a)	Vanadium (V) L/S=10	0.021 mg/kg TS	0.01 0.010	SFS-EN ISO 17294-2:2016, SFS-EN 12457-2:2002
a)	Sink (Zn) L/S=10	1.3 mg/kg TS	0.05 0.19	SFS-EN ISO 17294-2:2016, SFS-EN 12457-2:2002
a)	Klorid L/S=10	120 mg/kg TS	50 40	SFS-EN ISO 10304-1:2009, SFS-EN 12457-2:2002
a)	Fluorid L/S=10	<5 mg/kg TS	5	SFS-EN ISO 10304-1:2009, SFS-EN 12457-2:2002
a)	Sulfat L/S=10	340 mg/kg TS	50 40	SFS-EN ISO 10304-1:2009, SFS-EN 12457-2:2002
a)*	Fenolindeks L/S=10	0.95 mg/kg TS	0.5 0.40	SFS-EN 12457-2:2002, Internal Method [FI Env]
a)	DOC L/S=10	180 mg/kg TS	50 40	SFS-EN 1484:1997, SFS-EN 12457-2:2002
a)	Totalt løst stoff (TDS) L/S=10	2400 mg/kg TS	1250 330	SFS-EN 15216:2021, SFS-EN 12457-2:2002

Utførende laboratorium/ Underleverandør:

a)* Eurofins Ahma - Oulu, Nuottasaarentie 17, 90400, Oulu

a) Eurofins Ahma - Oulu, Nuottasaarentie 17, 90400, Oulu SFS-EN ISO/IEC 17025:2017 FINAS T131,

Moss 10.07.2024

Stig Tjomsland

Kundeveileder (ASM)

Tegnforklaring:

* Ikke omfattet av akkrediteringen

LOQ: Kvantifiseringsgrense

MU: Måleusikkerhet

<: Mindre enn >: Større enn nd: Ikke påvist. Bakteriologiske resultater angitt som <1,<50 e.l. betyr 'ikke påvist'.

Måleusikkerhet er angitt med dekningsfaktor k=2. Beslutningsregel for vurdering av om resultatet er utenfor grenseverdi/-området, er basert på enkle akseptkriterier «delt risiko» (w=0, <50% Probability of False Accept). Det henvises til www.eurofins.no for nærmere beskrivelse.

For mikrobiologiske analyser oppgis konfidensintervallet. Ytterligere opplysninger om måleusikkerhet fås ved henvendelse til laboratoriet.

Rapporten må ikke gjengis, unntatt i sin helhet, uten laboratoriets skriftlige godkjenning. Resultatene gjelder kun for de(n) undersøkte prøven(e).

Resultater gjelder prøven slik den ble mottatt hos laboratoriet.

Sweco Norge AS
Jernbaneveien 5-7
1400 Ski
Attn: Fredrik Olausson

AR-24-MM-067685-01

EUNOMO-00423360

Prøvemottak: 24.06.2024
Temperatur:
Analyseperiode: 24.06.2024 14:43 -
10.07.2024 15:40

Referanse: 10228586 FMV Vest PGØ

ANALYSERAPPORT

Analyse	Resultat	Enhet	LOQ	MU	Metode
Prøvenr.: 439-2024-06240435	Prøvetakingsdato: 24.06.2024				
Prøvetype: Jord	Prøvetaker: Oppdragsgiver				
Prøvemerkning: PGØ Utlekk 2	Analysestartdato: 24.06.2024				
a) pH L/S=10	7.0			0.3	SFS-EN ISO 10523:2012., SFS-EN 12457-2:2002
a) Konduktivitet L/S=10	17	mS/m	5	3.4	SFS-EN 27888:1994, SFS-EN 12457-2:2002
a) Arsen (As) L/S=10	0.013	mg/kg TS	0.01	0.010	SFS-EN ISO 17294-2:2016, SFS-EN 12457-2:2002
a) Barium (Ba) L/S=10	0.66	mg/kg TS	0.05	0.099	SFS-EN ISO 17294-2:2016, SFS-EN 12457-2:2002
a) Kadmium (Cd) L/S=10	<0.005	mg/kg TS	0.005		SFS-EN ISO 17294-2:2016, SFS-EN 12457-2:2002
a) Krom (Cr) L/S=10	<0.01	mg/kg TS	0.01		SFS-EN ISO 17294-2:2016, SFS-EN 12457-2:2002
a) Kobber (Cu) L/S=10	0.17	mg/kg TS	0.05	0.050	SFS-EN ISO 17294-2:2016, SFS-EN 12457-2:2002
a) Kvikksølv (Hg) L/S=10	<0.004	mg/kg TS	0.004		SFS-EN ISO 17294-2:2016, SFS-EN 12457-2:2002
a) Molybden (Mo) L/S=10	0.037	mg/kg TS	0.01	0.010	SFS-EN ISO 17294-2:2016, SFS-EN 12457-2:2002
a) Nikkel (Ni) L/S=10	0.079	mg/kg TS	0.01	0.012	SFS-EN ISO 17294-2:2016,

Tegnforklaring:

* Ikke omfattet av akkrediteringen LOQ: Kvantifiseringsgrense MU: Måleusikkerhet
<: Mindre enn >: Større enn nd: Ikke påvist. Bakteriologiske resultater angitt som <1,<50 e.l. betyr 'ikke påvist'.

Måleusikkerhet er angitt med dekningsfaktor k=2. Beslutningsregel for vurdering av om resultatet er utenfor grenseverdi/-området, er basert på enkle akseptkriterier «delt risiko» (w=0, <50% Probability of False Accept). Det henvises til www.eurofins.no for nærmere beskrivelse.

For mikrobiologiske analyser oppgis konfidensintervallet. Ytterligere opplysninger om måleusikkerhet fås ved henvendelse til laboratoriet.

Rapporten må ikke gjengis, unntatt i sin helhet, uten laboratoriets skriftlige godkjenning. Resultatene gjelder kun for de(n) undersøkte prøven(e).

Resultater gjelder prøven slik den ble mottatt hos laboratoriet.

					SFS-EN 12457-2:2002
a)	Bly (Pb) L/S=10	0.067 mg/kg TS	0.005	0.010	SFS-EN ISO 17294-2:2016, SFS-EN 12457-2:2002
a)	Antimon (Sb) L/S=10	0.14 mg/kg TS	0.01	0.021	SFS-EN ISO 17294-2:2016, SFS-EN 12457-2:2002
a)	Selen (Se) L/S=10	<0.04 mg/kg TS	0.04		SFS-EN ISO 17294-2:2016, SFS-EN 12457-2:2002
a)	Vanadium (V) L/S=10	0.027 mg/kg TS	0.01	0.010	SFS-EN ISO 17294-2:2016, SFS-EN 12457-2:2002
a)	Sink (Zn) L/S=10	0.22 mg/kg TS	0.05	0.050	SFS-EN ISO 17294-2:2016, SFS-EN 12457-2:2002
a)	Klorid L/S=10	83 mg/kg TS	50	40	SFS-EN ISO 10304-1:2009, SFS-EN 12457-2:2002
a)	Fluorid L/S=10	<5 mg/kg TS	5		SFS-EN ISO 10304-1:2009, SFS-EN 12457-2:2002
a)	Sulfat L/S=10	66 mg/kg TS	50	40	SFS-EN ISO 10304-1:2009, SFS-EN 12457-2:2002
a)*	Fenolindeks L/S=10	1.1 mg/kg TS	0.5	0.40	SFS-EN 12457-2:2002, Internal Method [FI Env]
a)	DOC L/S=10	<50 mg/kg TS	50		SFS-EN 1484:1997, SFS-EN 12457-2:2002
a)	Totalt løst stoff (TDS) L/S=10	1500 mg/kg TS	1250	210	SFS-EN 15216:2021, SFS-EN 12457-2:2002

Utførende laboratorium/ Underleverandør:

a)* Eurofins Ahma - Oulu, Nuottasaarentie 17, 90400, Oulu

a) Eurofins Ahma - Oulu, Nuottasaarentie 17, 90400, Oulu SFS-EN ISO/IEC 17025:2017 FINAS T131,

Moss 10.07.2024

Stig Tjomsland

Kundeveileder (ASM)

Tegnforklaring:

* Ikke omfattet av akkrediteringen

LOQ: Kvantifiseringsgrense

MU: Måleusikkerhet

<: Mindre enn >: Større enn nd: Ikke påvist. Bakteriologiske resultater angitt som <1,<50 e.l. betyr 'ikke påvist'.

Måleusikkerhet er angitt med dekningsfaktor k=2. Beslutningsregel for vurdering av om resultatet er utenfor grenseverdi/-området, er basert på enkle akseptkriterier «delt risiko» (w=0, <50% Probability of False Accept). Det henvises til www.eurofins.no for nærmere beskrivelse.

For mikrobiologiske analyser oppgis konfidensintervallet. Ytterligere opplysninger om måleusikkerhet fås ved henvendelse til laboratoriet.

Rapporten må ikke gjengis, unntatt i sin helhet, uten laboratoriets skriftlige godkjenning. Resultatene gjelder kun for de(n) undersøkte prøven(e).

Resultater gjelder prøven slik den ble mottatt hos laboratoriet.

Sweco Norge AS
Jernbaneveien 5-7
1400 Ski
Attn: Fredrik Olausson

**Eurofins Environment Testing Norway
(Moss)**

F. reg. NO9 651 416 18
Møllebakken 50
NO-1538 Moss

Tlf: +47 69 00 52 00
miljo@etn.eurofins.com

AR-24-MM-067684-01

EUNOMO-00423360

Prøvemottak: 24.06.2024
Temperatur:
Analyseperiode: 24.06.2024 14:43 -
10.07.2024 15:40

Referanse: 10228586 FMV Vest PGØ

ANALYSERAPPORT

Prøvenr.:	439-2024-06240436	Prøvetakingsdato:	24.06.2024		
Prøvetype:	Jord	Prøvetaker:	Oppdragsgiver		
Prøvemerkning:	PGØ Utlekk 3	Analysestartdato:	24.06.2024		
Analyse	Resultat	Enhet	LOQ	MU	Metode
a) pH L/S=10	7.4			0.3	SFS-EN ISO 10523:2012., SFS-EN 12457-2:2002
a) Konduktivitet L/S=10	17	mS/m	5	3.5	SFS-EN 27888:1994, SFS-EN 12457-2:2002
a) Arsen (As) L/S=10	0.014	mg/kg TS	0.01	0.010	SFS-EN ISO 17294-2:2016, SFS-EN 12457-2:2002
a) Barium (Ba) L/S=10	0.16	mg/kg TS	0.05	0.050	SFS-EN ISO 17294-2:2016, SFS-EN 12457-2:2002
a) Kadmium (Cd) L/S=10	<0.005	mg/kg TS	0.005		SFS-EN ISO 17294-2:2016, SFS-EN 12457-2:2002
a) Krom (Cr) L/S=10	0.013	mg/kg TS	0.01	0.010	SFS-EN ISO 17294-2:2016, SFS-EN 12457-2:2002
a) Kobber (Cu) L/S=10	0.080	mg/kg TS	0.05	0.050	SFS-EN ISO 17294-2:2016, SFS-EN 12457-2:2002
a) Kvikksølv (Hg) L/S=10	<0.004	mg/kg TS	0.004		SFS-EN ISO 17294-2:2016, SFS-EN 12457-2:2002
a) Molybden (Mo) L/S=10	0.32	mg/kg TS	0.01	0.049	SFS-EN ISO 17294-2:2016, SFS-EN 12457-2:2002
a) Nikkel (Ni) L/S=10	0.044	mg/kg TS	0.01	0.010	SFS-EN ISO 17294-2:2016,

Tegnforklaring:

* Ikke omfattet av akkrediteringen LOQ: Kvantifiseringsgrense MU: Måleusikkerhet
<: Mindre enn >: Større enn nd: Ikke påvist. Bakteriologiske resultater angitt som <1,<50 e.l. betyr 'ikke påvist'.

Måleusikkerhet er angitt med dekningsfaktor k=2. Beslutningsregel for vurdering av om resultatet er utenfor grenseverdi/-området, er basert på enkle akseptkriterier «delt risiko» (w=0, <50% Probability of False Accept). Det henvises til www.eurofins.no for nærmere beskrivelse.

For mikrobiologiske analyser oppgis konfidensintervallet. Ytterligere opplysninger om måleusikkerhet fås ved henvendelse til laboratoriet.

Rapporten må ikke gjengis, unntatt i sin helhet, uten laboratoriets skriftlige godkjenning. Resultatene gjelder kun for de(n) undersøkte prøven(e).

Resultater gjelder prøven slik den ble mottatt hos laboratoriet.

					SFS-EN 12457-2:2002
a)	Bly (Pb) L/S=10	0.042 mg/kg TS	0.005	0.006	SFS-EN ISO 17294-2:2016, SFS-EN 12457-2:2002
a)	Antimon (Sb) L/S=10	0.081 mg/kg TS	0.01	0.012	SFS-EN ISO 17294-2:2016, SFS-EN 12457-2:2002
a)	Selen (Se) L/S=10	<0.04 mg/kg TS	0.04		SFS-EN ISO 17294-2:2016, SFS-EN 12457-2:2002
a)	Vanadium (V) L/S=10	0.051 mg/kg TS	0.01	0.010	SFS-EN ISO 17294-2:2016, SFS-EN 12457-2:2002
a)	Sink (Zn) L/S=10	0.16 mg/kg TS	0.05	0.050	SFS-EN ISO 17294-2:2016, SFS-EN 12457-2:2002
a)	Klorid L/S=10	93 mg/kg TS	50	40	SFS-EN ISO 10304-1:2009, SFS-EN 12457-2:2002
a)	Fluorid L/S=10	11 mg/kg TS	5	3.0	SFS-EN ISO 10304-1:2009, SFS-EN 12457-2:2002
a)	Sulfat L/S=10	160 mg/kg TS	50	40	SFS-EN ISO 10304-1:2009, SFS-EN 12457-2:2002
a)*	Fenolindeks L/S=10	1.9 mg/kg TS	0.5	0.40	SFS-EN 12457-2:2002, Internal Method [FI Env]
a)	DOC L/S=10	240 mg/kg TS	50	40	SFS-EN 1484:1997, SFS-EN 12457-2:2002
a)	Totalt løst stoff (TDS) L/S=10	1500 mg/kg TS	1250	210	SFS-EN 15216:2021, SFS-EN 12457-2:2002

Utførende laboratorium/ Underleverandør:

a)* Eurofins Ahma - Oulu, Nuottasaarentie 17, 90400, Oulu

a) Eurofins Ahma - Oulu, Nuottasaarentie 17, 90400, Oulu SFS-EN ISO/IEC 17025:2017 FINAS T131,

Moss 10.07.2024

Stig Tjomsland

Kundeveileder (ASM)

Tegnforklaring:

* Ikke omfattet av akkrediteringen

LOQ: Kvantifiseringsgrense

MU: Måleusikkerhet

<: Mindre enn >: Større enn nd: Ikke påvist. Bakteriologiske resultater angitt som <1,<50 e.l. betyr 'ikke påvist'.

Måleusikkerhet er angitt med dekningsfaktor k=2. Beslutningsregel for vurdering av om resultatet er utenfor grenseverdi/-området, er basert på enkle akseptkriterier «delt risiko» (w=0, <50% Probability of False Accept). Det henvises til www.eurofins.no for nærmere beskrivelse.

For mikrobiologiske analyser oppgis konfidensintervallet. Ytterligere opplysninger om måleusikkerhet fås ved henvendelse til laboratoriet.

Rapporten må ikke gjengis, unntatt i sin helhet, uten laboratoriets skriftlige godkjenning. Resultatene gjelder kun for de(n) undersøkte prøven(e).

Resultater gjelder prøven slik den ble mottatt hos laboratoriet.

Sweco Norge AS
Jernbaneveien 5-7
1400 Ski
Attn: Fredrik Olausson

Eurofins Environment Testing Norway
(Moss)

F. reg. NO9 651 416 18
Møllebakken 50
NO-1538 Moss

Tlf: +47 69 00 52 00
miljo@etn.eurofins.com

AR-24-MM-069912-01

EUNOMO-00423360

Prøvemottak: 24.06.2024
Temperatur:
Analyseperiode: 24.06.2024 14:43 -
16.07.2024 08:07

Referanse: 10228586 FMV Vest PGØ

ANALYSERAPPORT

Prøvenr.:	439-2024-06240437	Prøvetakingsdato:	24.06.2024		
Prøvetype:	Jord	Prøvetaker:	Oppdragsgiver		
Prøvemerkning:	PGØ Utlekk 1	Analysestartdato:	24.06.2024		
Analyse	Resultat	Enhet	LOQ	MU	Metode
a)* pH L/S=0,1 (f1)					
a)* pH	8.7			0.3	SFS-EN ISO 10523:2012., SFS-EN 14405:2017
a)* Konduktivitet L/S=0,1 (f1)					
a)* Konduktivitet	63	mS/m	5	13	SFS-EN 27888:1994, SFS-EN 14405:2017
a)* Tørrstoff (105°C)					
a)* Totalt tørrstoff	71.1	%	0.2	1.4	SFS-EN 15934:2012
a)* Arsen (As)	0.0054	mg/l	0.001	0.0010	SFS-EN ISO 17294-2:2016, SFS-EN 14405:2017
a)* Barium (Ba)	0.062	mg/l	0.006	0.0062	SFS-EN ISO 17294-2:2016, SFS-EN 14405:2017
a)* Kadmium (Cd)	<0.0002	mg/l	0.0002		SFS-EN ISO 17294-2:2016, SFS-EN 14405:2017
a)* Krom (Cr)	0.0051	mg/l	0.001	0.0010	SFS-EN ISO 17294-2:2016, SFS-EN 14405:2017
a)* Kobber (Cu)	0.0050	mg/l	0.001	0.0010	SFS-EN ISO 17294-2:2016, SFS-EN 14405:2017
a)* Kvikksølv (Hg)	<0.0004	mg/l	0.0004		SFS-EN ISO 17294-2:2016, SFS-EN 14405:2017
a)* Molybden (Mo)	0.0042	mg/l	0.001	0.0010	SFS-EN ISO 17294-2:2016, SFS-EN 14405:2017
a)* Nikkel (Ni)	0.0029	mg/l	0.001	0.0010	SFS-EN ISO 17294-2:2016, SFS-EN 14405:2017
a)* Bly (Pb)	0.00095	mg/l	0.0004	0.00040	SFS-EN ISO 17294-2:2016, SFS-EN 14405:2017

Tegnforklaring:

* Ikke omfattet av akkrediteringen LOQ: Kvantifiseringsgrense MU: Målesikkerhet
<: Mindre enn >: Større enn nd: Ikke påvist. Bakteriologiske resultater angitt som <1,<50 e.l. betyr 'ikke påvist'.

Målesikkerhet er angitt med dekningsfaktor k=2. Beslutningsregel for vurdering av om resultatet er utenfor grenseverdi/-området, er basert på enkle akseptkriterier «delt risiko» (w=0, <50% Probability of False Accept). Det henvises til www.eurofins.no for nærmere beskrivelse.

For mikrobiologiske analyser oppgis konfidensintervallet. Ytterligere opplysninger om målesikkerhet fås ved henvendelse til laboratoriet.

Rapporten må ikke gjengis, unntatt i sin helhet, uten laboratoriets skriftlige godkjenning. Resultatene gjelder kun for de(n) undersøkte prøven(e).

Resultater gjelder prøven slik den ble mottatt hos laboratoriet.

a)* Antimon (Sb)	0.0039 mg/l	0.001	0.0010	SFS-EN ISO 17294-2:2016, SFS-EN 14405:2017
a)* Selen (Se)	<0.004 mg/l	0.004		SFS-EN ISO 17294-2:2016, SFS-EN 14405:2017
a)* Sink (Zn)	0.063 mg/l	0.004	0.0075	SFS-EN ISO 17294-2:2016, SFS-EN 14405:2017
a)* Fluorid L/S=0,1	<0.5 mg/l	0.5		SFS-EN ISO 10304-1:2009, SFS-EN 14405:2017
a)* Klorid L/S=0,1	150 mg/l	5	12	SFS-EN ISO 10304-1:2009, SFS-EN 14405:2017
a)* Sulfat L/S=0,1	19 mg/l	5	2.5	SFS-EN ISO 10304-1:2009, SFS-EN 14405:2017
a)* Fenolindeks, kolonnetest L/S=0,1				
a)* Fenolindeks L/S=0,1	<0.1 mg/l	0.1		SFS-EN 14405:2017, Internal Method [FI Env]
a)* DOC, kolonnetest L/S=0,1				
a)* DOC L/S=0,1	7.1 mg/l	5	2.5	SFS-EN 1484:1997, SFS-EN 14405:2017
a)* Totalt løst stoff (TDS) L/S=0,1	350 mg/l	125	49	SFS-EN 14405:2017, SFS-EN 15216:2021
a)* Kolonnetest, kostnad 1 fraksjon				
a)* Kolonnetest	HE001			Ekstraksjon
a)* Vanadium (V)	0.0025 mg/l	0.001	0.0010	SFS-EN ISO 17294-2:2016, SFS-EN 14405:2017

Utførende laboratorium/ Underleverandør:

a)* Eurofins Ahma - Oulu, Nuottasaarentie 17, 90400, Oulu

Moss 16.07.2024

Stig Tjomsland

Kundeveileder (ASM)

Tegnforklaring:

* Ikke omfattet av akkrediteringen LOQ: Kvantifiseringsgrense MU: Måleusikkerhet
 <: Mindre enn >: Større enn nd: Ikke påvist. Bakteriologiske resultater angitt som <1,<50 e.l. betyr 'ikke påvist'.

Måleusikkerhet er angitt med dekningsfaktor k=2. Beslutningsregel for vurdering av om resultatet er utenfor grenseverdi/-området, er basert på enkle akseptkriterier «delt risiko» (w=0, <50% Probability of False Accept). Det henvises til www.eurofins.no for nærmere beskrivelse.

For mikrobiologiske analyser oppgis konfidensintervallet. Ytterligere opplysninger om måleusikkerhet fås ved henvendelse til laboratoriet.

Rapporten må ikke gjengis, unntatt i sin helhet, uten laboratoriets skriftlige godkjenning. Resultatene gjelder kun for de(n) undersøkte prøven(e).

Resultater gjelder prøven slik den ble mottatt hos laboratoriet.

Sweco Norge AS
Jernbaneveien 5-7
1400 Ski
Attn: Fredrik Olausson

Eurofins Environment Testing Norway
(Moss)

F. reg. NO9 651 416 18
Møllebakken 50
NO-1538 Moss

Tlf: +47 69 00 52 00
miljo@etn.eurofins.com

AR-24-MM-069913-01

EUNOMO-00423360

Prøvemottak: 24.06.2024
Temperatur:
Analyseperiode: 24.06.2024 14:43 -
16.07.2024 08:07

Referanse: 10228586 FMV Vest PGØ

ANALYSERAPPORT

Prøvenr.:	439-2024-06240438	Prøvetakingsdato:	24.06.2024		
Prøvetype:	Jord	Prøvetaker:	Oppdragsgiver		
Prøvemerkning:	PGØ Utlekk 2	Analysestartdato:	24.06.2024		
Analyse	Resultat	Enhet	LOQ	MU	Metode
a)* pH L/S=0,1 (f1)					
a)* pH	8.4			0.3	SFS-EN ISO 10523:2012., SFS-EN 14405:2017
a)* Konduktivitet L/S=0,1 (f1)					
a)* Konduktivitet	19	mS/m	5	3.8	SFS-EN 27888:1994, SFS-EN 14405:2017
a)* Tørrstoff (105°C)					
a)* Totalt tørrstoff	85.1	%	0.2	1.7	SFS-EN 15934:2012
a)* Arsen (As)	0.0015	mg/l	0.001	0.0010	SFS-EN ISO 17294-2:2016, SFS-EN 14405:2017
a)* Barium (Ba)	0.12	mg/l	0.006	0.012	SFS-EN ISO 17294-2:2016, SFS-EN 14405:2017
a)* Kadmium (Cd)	<0.0002	mg/l	0.0002		SFS-EN ISO 17294-2:2016, SFS-EN 14405:2017
a)* Krom (Cr)	<0.001	mg/l	0.001		SFS-EN ISO 17294-2:2016, SFS-EN 14405:2017
a)* Kobber (Cu)	0.019	mg/l	0.001	0.0019	SFS-EN ISO 17294-2:2016, SFS-EN 14405:2017
a)* Kvikksølv (Hg)	<0.0004	mg/l	0.0004		SFS-EN ISO 17294-2:2016, SFS-EN 14405:2017
a)* Molybden (Mo)	0.0017	mg/l	0.001	0.0010	SFS-EN ISO 17294-2:2016, SFS-EN 14405:2017
a)* Nikkel (Ni)	0.0013	mg/l	0.001	0.0010	SFS-EN ISO 17294-2:2016, SFS-EN 14405:2017
a)* Bly (Pb)	0.0023	mg/l	0.0004	0.00040	SFS-EN ISO 17294-2:2016, SFS-EN 14405:2017

Tegnforklaring:

* Ikke omfattet av akkrediteringen LOQ: Kvantifiseringsgrense MU: Målesikkerhet
<: Mindre enn >: Større enn nd: Ikke påvist. Bakteriologiske resultater angitt som <1,<50 e.l. betyr 'ikke påvist'.

Målesikkerhet er angitt med dekningsfaktor k=2. Beslutningsregel for vurdering av om resultatet er utenfor grenseverdi/-området, er basert på enkle akseptkriterier «delt risiko» (w=0, <50% Probability of False Accept). Det henvises til www.eurofins.no for nærmere beskrivelse.

For mikrobiologiske analyser oppgis konfidensintervallet. Ytterligere opplysninger om målesikkerhet fås ved henvendelse til laboratoriet.

Rapporten må ikke gjengis, unntatt i sin helhet, uten laboratoriets skriftlige godkjenning. Resultatene gjelder kun for de(n) undersøkte prøven(e).

Resultater gjelder prøven slik den ble mottatt hos laboratoriet.

a)* Antimon (Sb)	0.0041 mg/l	0.001	0.0010	SFS-EN ISO 17294-2:2016, SFS-EN 14405:2017
a)* Selen (Se)	<0.004 mg/l	0.004		SFS-EN ISO 17294-2:2016, SFS-EN 14405:2017
a)* Sink (Zn)	0.016 mg/l	0.004	0.0040	SFS-EN ISO 17294-2:2016, SFS-EN 14405:2017
a)* Fluorid L/S=0,1	<0.5 mg/l	0.5		SFS-EN ISO 10304-1:2009, SFS-EN 14405:2017
a)* Klorid L/S=0,1	20 mg/l	5	2.5	SFS-EN ISO 10304-1:2009, SFS-EN 14405:2017
a)* Sulfat L/S=0,1	6.6 mg/l	5	2.5	SFS-EN ISO 10304-1:2009, SFS-EN 14405:2017
a)* Fenolindeks, kolonnetest L/S=0,1				
a)* Fenolindeks L/S=0,1	0.11 mg/l	0.1	0.10	SFS-EN 14405:2017, Internal Method [FI Env]
a)* DOC, kolonnetest L/S=0,1				
a)* DOC L/S=0,1	10 mg/l	5	2.5	SFS-EN 1484:1997, SFS-EN 14405:2017
a)* Totalt løst stoff (TDS) L/S=0,1	130 mg/l	125	19	SFS-EN 14405:2017, SFS-EN 15216:2021
a)* Kolonnetest, kostnad 1 fraksjon				
a)* Kolonnetest	HE001			Ekstraksjon
a)* Vanadium (V)	0.0030 mg/l	0.001	0.0010	SFS-EN ISO 17294-2:2016, SFS-EN 14405:2017

Utførende laboratorium/ Underleverandør:

a)* Eurofins Ahma - Oulu, Nuottasaarentie 17, 90400, Oulu

Moss 16.07.2024

Stig Tjomsland

Kundeveileder (ASM)

Tegnforklaring:

* Ikke omfattet av akkrediteringen LOQ: Kvantifiseringsgrense MU: Måleusikkerhet
 <: Mindre enn >: Større enn nd: Ikke påvist. Bakteriologiske resultater angitt som <1,<50 e.l. betyr 'ikke påvist'.

Måleusikkerhet er angitt med dekningsfaktor k=2. Beslutningsregel for vurdering av om resultatet er utenfor grenseverdi/-området, er basert på enkle akseptkriterier «delt risiko» (w=0, <50% Probability of False Accept). Det henvises til www.eurofins.no for nærmere beskrivelse.

For mikrobiologiske analyser oppgis konfidensintervallet. Ytterligere opplysninger om måleusikkerhet fås ved henvendelse til laboratoriet.

Rapporten må ikke gjengis, unntatt i sin helhet, uten laboratoriets skriftlige godkjenning. Resultatene gjelder kun for de(n) undersøkte prøven(e).

Resultater gjelder prøven slik den ble mottatt hos laboratoriet.

Sweco Norge AS
Jernbaneveien 5-7
1400 Ski
Attn: Fredrik Olausson

Eurofins Environment Testing Norway
(Moss)

F. reg. NO9 651 416 18
Møllebakken 50
NO-1538 Moss

Tlf: +47 69 00 52 00
miljo@etn.eurofins.com

AR-24-MM-069914-01

EUNOMO-00423360

Prøvemottak: 24.06.2024
Temperatur:
Analyseperiode: 24.06.2024 14:43 -
16.07.2024 08:07

Referanse: 10228586 FMV Vest PGØ

ANALYSERAPPORT

Prøvenr.:	439-2024-06240439	Prøvetakingsdato:	24.06.2024		
Prøvetype:	Jord	Prøvetaker:	Oppdragsgiver		
Prøvemerkning:	PGØ Utlekk 3	Analysestartdato:	24.06.2024		
Analyse	Resultat	Enhet	LOQ	MU	Metode
a)* pH L/S=0,1 (f1)					
a)* pH	8.1			0.3	SFS-EN ISO 10523:2012., SFS-EN 14405:2017
a)* Konduktivitet L/S=0,1 (f1)					
a)* Konduktivitet	13	mS/m	5	3.0	SFS-EN 27888:1994, SFS-EN 14405:2017
a)* Tørrstoff (105°C)					
a)* Totalt tørrstoff	81.5	%	0.2	1.6	SFS-EN 15934:2012
a)* Arsen (As)	0.0028	mg/l	0.001	0.0010	SFS-EN ISO 17294-2:2016, SFS-EN 14405:2017
a)* Barium (Ba)	0.036	mg/l	0.006	0.0040	SFS-EN ISO 17294-2:2016, SFS-EN 14405:2017
a)* Kadmium (Cd)	<0.0002	mg/l	0.0002		SFS-EN ISO 17294-2:2016, SFS-EN 14405:2017
a)* Krom (Cr)	0.0028	mg/l	0.001	0.0010	SFS-EN ISO 17294-2:2016, SFS-EN 14405:2017
a)* Kobber (Cu)	0.0023	mg/l	0.001	0.0010	SFS-EN ISO 17294-2:2016, SFS-EN 14405:2017
a)* Kvikksølv (Hg)	<0.0004	mg/l	0.0004		SFS-EN ISO 17294-2:2016, SFS-EN 14405:2017
a)* Molybden (Mo)	0.0084	mg/l	0.001	0.00092	SFS-EN ISO 17294-2:2016, SFS-EN 14405:2017
a)* Nikkel (Ni)	<0.001	mg/l	0.001		SFS-EN ISO 17294-2:2016, SFS-EN 14405:2017
a)* Bly (Pb)	0.0014	mg/l	0.0004	0.00040	SFS-EN ISO 17294-2:2016, SFS-EN 14405:2017

Tegnforklaring:

* Ikke omfattet av akkrediteringen LOQ: Kvantifiseringsgrense MU: Målesikkerhet
<: Mindre enn >: Større enn nd: Ikke påvist. Bakteriologiske resultater angitt som <1,<50 e.l. betyr 'ikke påvist'.

Målesikkerhet er angitt med dekningsfaktor k=2. Beslutningsregel for vurdering av om resultatet er utenfor grenseverdi/-området, er basert på enkle akseptkriterier «delt risiko» (w=0, <50% Probability of False Accept). Det henvises til www.eurofins.no for nærmere beskrivelse.

For mikrobiologiske analyser oppgis konfidensintervallet. Ytterligere opplysninger om målesikkerhet fås ved henvendelse til laboratoriet.

Rapporten må ikke gjengis, unntatt i sin helhet, uten laboratoriets skriftlige godkjenning. Resultatene gjelder kun for de(n) undersøkte prøven(e).

Resultater gjelder prøven slik den ble mottatt hos laboratoriet.

a)* Antimon (Sb)	0.0039 mg/l	0.001	0.0010	SFS-EN ISO 17294-2:2016, SFS-EN 14405:2017
a)* Selen (Se)	<0.004 mg/l	0.004		SFS-EN ISO 17294-2:2016, SFS-EN 14405:2017
a)* Sink (Zn)	0.013 mg/l	0.004	0.0040	SFS-EN ISO 17294-2:2016, SFS-EN 14405:2017
a)* Fluorid L/S=0,1	0.51 mg/l	0.5	0.25	SFS-EN ISO 10304-1:2009, SFS-EN 14405:2017
a)* Klorid L/S=0,1	17 mg/l	5	2.5	SFS-EN ISO 10304-1:2009, SFS-EN 14405:2017
a)* Sulfat L/S=0,1	13 mg/l	5	2.5	SFS-EN ISO 10304-1:2009, SFS-EN 14405:2017
a)* Fenolindeks, kolonnetest L/S=0,1				
a)* Fenolindeks L/S=0,1	<0.1 mg/l	0.1		SFS-EN 14405:2017, Internal Method [FI Env]
a)* DOC, kolonnetest L/S=0,1				
a)* DOC L/S=0,1	6.0 mg/l	5	2.5	SFS-EN 1484:1997, SFS-EN 14405:2017
a)* Totalt løst stoff (TDS) L/S=0,1	<125 mg/l	125		SFS-EN 14405:2017, SFS-EN 15216:2021
a)* Kolonnetest, kostnad 1 fraksjon				
a)* Kolonnetest	HE001			Ekstraksjon
a)* Vanadium (V)	0.0045 mg/l	0.001	0.0010	SFS-EN ISO 17294-2:2016, SFS-EN 14405:2017

Utførende laboratorium/ Underleverandør:

a)* Eurofins Ahma - Oulu, Nuottasaarentie 17, 90400, Oulu

Moss 16.07.2024

Stig Tjomsland

Kundeveileder (ASM)

Tegnforklaring:

* Ikke omfattet av akkrediteringen LOQ: Kvantifiseringsgrense MU: Måleusikkerhet
 <: Mindre enn >: Større enn nd: Ikke påvist. Bakteriologiske resultater angitt som <1,<50 e.l. betyr 'ikke påvist'.

Måleusikkerhet er angitt med dekningsfaktor k=2. Beslutningsregel for vurdering av om resultatet er utenfor grenseverdi/-området, er basert på enkle akseptkriterier «delt risiko» (w=0, <50% Probability of False Accept). Det henvises til www.eurofins.no for nærmere beskrivelse.

For mikrobiologiske analyser oppgis konfidensintervallet. Ytterligere opplysninger om måleusikkerhet fås ved henvendelse til laboratoriet.

Rapporten må ikke gjengis, unntatt i sin helhet, uten laboratoriets skriftlige godkjenning. Resultatene gjelder kun for de(n) undersøkte prøven(e).

Resultater gjelder prøven slik den ble mottatt hos laboratoriet.