



TINE



Sammen skaper vi et levende Norge



Bøndenes selskap



- **TINE er et samvirkeselskap, eid av 8 291 melkebønder**
- **Demokratisk organisasjon**
- **Frivillig og åpent medlemskap**



TINEs eierorganisasjon



ANTALL ANLEGG

31

INDELING

Ost & smør	9
Direkte Midt/Nord	5
Direkte Sør	6
Spesialprodukter	11
Terminaler	2

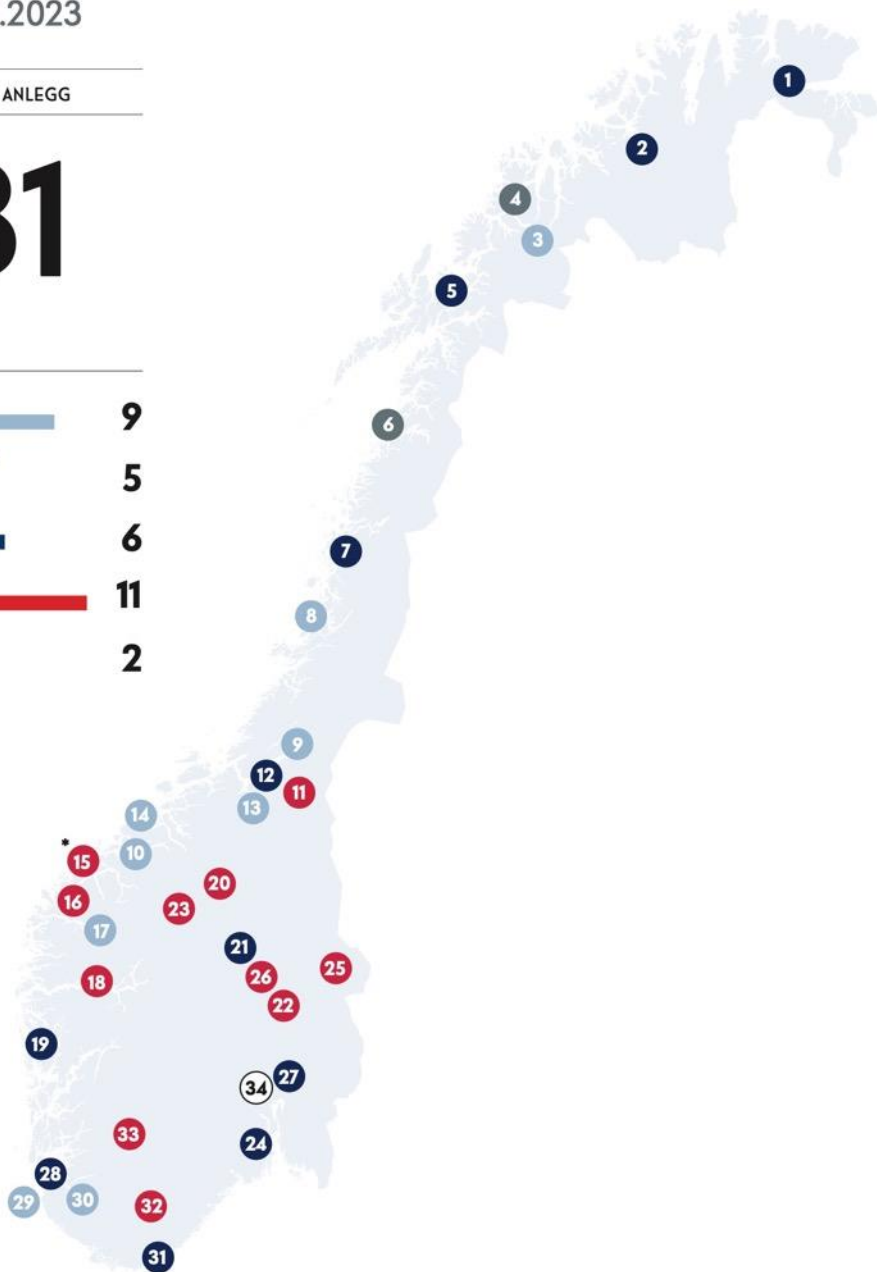
**1. TINE Tana**

Søtmelk, Kesam®, fløte, rømmekolle, proteinyoghurt, smør, kulturmelk, lager og distribusjon

2. TINE Ålta

Søtmelk, fløte, lager og distribusjon

3. TINE Storsteinnes

Norvegia®, Norvegia® Nøkkel, brunost, Snøfrisk® Hvit geitost

4. TINE Terminal Tromsø

Lager, omlasting og distribusjon

5. TINE Harstad

Søtmelk, rømme, fløte, juice, lager og distribusjon

6. TINE Terminal Bodø

Lager, omlasting og distribusjon

7. TINE Sandnessjøen

Søtmelk, tørrmelk, smør, fløte, lager, omlasting og distribusjon

8. TINE Sømna

Norvegia®: Original og Lettost, Østavind®, Norsk Græddost

9. TINE Verdal

Norvegia®: Original og Økologisk, Jarlsberg®, Norsk Græddost, Norsk Cheddar, smør, Bremykt®, tørkede myseprodukter

10. TINE Tresfjord

Ridder® og Norsk Port Salut

11. TINE Selbu

Normanna®, Selbu Blå®, Norzola®, KYBOS®, ternet marinert Jarlsberg®

12. TINE Tunga

Søt og syrnnet melk, fløte, Biola®, Gømorgan® Yoghurt, økologisk kefir og melk, lager og distribusjon

13. TINE Heimdal

Revet, skivet og stykket ost, pakking, lagring og eksport

14. TINE Elnesvågen

Jarlsberg®, Norsk Sveitser, Norsk Alpeost, Norvegia®

15. TINE Ålesund

Søt og syrnnet melk, fløte, YT®, iskaffe, Piano® desserter, kremer og sauser, Sjøkomelk *Lager og distribusjon er under Direkte Midt/Nord

16. TINE Ørsta

Norsk Edamer, Kvittlin, TINE® Kremgo®, Snøfrisk®, kremstbase og leieproduksjon

17. TINE Byrkjelo

Norvegia® produksjon og porsjonspakk, brunost, leieproduksjon

18. TINE Vik

Gamlost, Mylsa, bringebærjuice

19. TINE Bergen

Søtmelk, fløte, juice, lager og distribusjon

20. TINE Dovre

Norsk Brie og Norsk Camembert, Dovre Hvitmuggost m/ku- og geitemelk

21. TINE Frya

Søt og syrnnet melk, rømme, cottage cheese, Yoplait® og TINE® Yoghurt, gresk type yoghurt, fløte, lager og distribusjon

22. TINE Brumunddal

Laktosefrie produkter, langtidsholdbare konsummelkprodukter, smaksatt melk, juice, desserter, YT® Protein, GRYR®, E+®, ingrediens- og melkepulverprodukter, melkekonsentrater

23. TINE Lom & Skjåk

Brunost, dravle, søst og gommeprodukter

24. TINE Sem

Søtmelk, fløte, lager og distribusjon

25. TINE Trysil

Pultost – Løiten, Hedemark og Lillehammer

26. TINE Tretten

Smelleost, grøter, desserter, honning

27. TINE Oslo

Søt og syrnnet melk, økologisk melk, økologisk kefir, fløte, yoghurt, rømme, juice, iste, lager og distribusjon

28. TINE Sola

Søt og syrnnet melk, økologisk melk, fløte, lager og distribusjon

29. TINE Klepp

Revet, skivet og stykket ost, pakking, lagring, import og eksport

30. TINE Jæren

Norvegia®: Original, Smaksrik, Lettost, Jarlsberg®, Norsk Mozzarella, prim, pizzatopping, smør, Brelett®, smørrolje, tørkede myseprodukter

31. TINE Kristiansand

Søt og syrnnet melk, fløte, lager og distribusjon

32. TINE Setesdal

Rømmegrøt, Ryfylkegome. Smør: økologisk, laktosefritt, kuvert, Kviteseidsmør, Setesdalsmør

33. TINE Haukeli

Norsk Chevre, frozen curd

34. TINE SA Hovedkontor Oslo



Produsenter, levert melk og kvoter 2022, Nordland

2022 Produsentlag	Hentepunkter		Liter avregnet		Kvote	
	Ku	Geit	Ku	Geit	Ku	Geit
Ofoten	19		4 251 911		3 277 589	
Andøy	11	1	2 217 055	243 756	2 676 413	253 637
Vesterålen	25	2	5 904 935	256 062	6 586 071	282 519
Bø	8	1	1 327 008	161 149	1 415 789	164 456
Lofoten	27	6	5 123 158	441 790	5 623 426	602 732
Salten	27		5 041 553		5 589 619	
Beiarn og Skjerstad	10	11	1 837 059	849 892	1 973 295	992 439
Sør-Salten	25		4 270 252		4 674 873	
Nord-Salten	31		5 392 847		6 099 807	
Sømna	50		13 750 153		14 999 450	
Velfjord	9		840 306		1 014 375	
Vevelstad	12		1 886 080		2 116 065	
Vega	20		5 696 940		6 108 584	
Brønnøy	15		3 548 779		4 154 640	
Polarsirkelen	36		6 606 310		7 283 408	
Hemnes	18		4 812 991		5 449 606	
Hattfjelldal	18		3 302 124		3 608 772	
Vefsn og Grane	25		5 527 502		6 254 764	
Ytre Helgeland	63		16 138 737		17 438 343	
Sum	449	21	97 475 700	1 952 649	106 344 889	2 295 783



Fordeling båsfjøs og løsdrift i Nordland per sept -23

Produsentlag	Data			
	Båsfjøs		Løsdrift	
	Antall hentepunkter	Prosent hentepunkter	Antall hentepunkter	Prosent hentepunkter
(111) Sømna	14	29,17 %	34	70,83 %
(112) Velfjord	7	87,50 %	1	12,50 %
(113) Vevelstad	9	75,00 %	3	25,00 %
(114) Vega	5	25,00 %	15	75,00 %
(115) Brønnøy	3	21,43 %	11	78,57 %
(117) Polarsirkelen	18	52,94 %	16	47,06 %
(119) Hemnes	3	18,75 %	13	81,25 %
(120) Hattfjelldal	11	64,71 %	6	35,29 %
(121) Vefsn og Grane	14	58,33 %	10	41,67 %
(125) Ytre Helgeland	22	37,29 %	37	62,71 %
(77) Ofoten	4	36,36 %	7	63,64 %
(80) Andøy	5	45,45 %	6	54,55 %
(81) Vesterålen	5	22,73 %	17	77,27 %
(83) Bø	3	37,50 %	5	62,50 %
(88) Lofoten	15	60,00 %	10	40,00 %
(91) Salten	14	56,00 %	11	44,00 %
(92) Beiarn og Skjerstad	5	50,00 %	5	50,00 %
(96) Sør-Salten	16	66,67 %	8	33,33 %
(98) Nord-Salten	11	47,83 %	12	52,17 %
(272) Ytre Namdal (kun Bindal)	3	33,33 %	6	66,67 %
	187	44,52 %	233	55,48 %



Konjunkturbarometeret Nord-Norge 2023

- Utvikling antall husdyr

N-Norge		Landet
Kyr:	-2%	+ 5
Storfe	-3%	+ 4%
Sau	-10%	+ 1%
Svin	-19%	-14%



FREMTIDEN!

Det er det det handler om!

Bønder i hele Nord-Norge

Melk I hele Nord Norge

Sysselsetting

**Og vi har fått midler til å jobbe med samtlige
melkebønder med bås fjøs gjennom
prosjekt “Krafttak i Nord”**

Fra båsfjøs til løsdrift?

Det er svært kostbart, ikke bare å investere i løsdrift, men å ha en god avklaring om fremtiden. Det er en inngripende investering i egen / familiens arbeidsplass, og i familieøkonomien.

I tillegg har det vært en voldsom kostnadsgalopp i Norsk landbruk de siste årene, der inntekter og tilskudd ikke har hold følge.





MÅL

Målet med dette prosjektet er å opprettholde eller øke volumet av produsert melk i Nord-Norge ved å komme meget nær hver enkelt produsent, for å kunne gjennomføre et ærlig og realistisk veivalg. På denne måten vil vi få til en ryddig prosess mot bygging eller avvikling.



Grunnlag

I 2022 ble det levert 144 727 579 liter melk fra kumelk-produsenter i Nord-Norge. På bakgrunn av de registrerte fjøsløsningene vi har, ble 41 664 087 liter produsert i båsfjøs. I 2022 ble altså 28 % av levert melkevolum produsert av ku på bås. Vi har ingen forutsetning til å anta stor endring til mars 2023, som følgende tall er hentet fra:

. Det er per i dag 648 kumelk-produsenter i Nord-Norge. 305 av disse har fortsatt båsfjøs, og vil trenge vesentlige tiltak for å gå over til løsdrift



Gjennomføringsplan

Fase 1 og 2

1.Skriv / Oppringing
2.Første møte
Veivalg/Livslinjeråd

Fase 3

b)
Videre Veivalg /
Livslinjerådgiving

a)
Avklarende Driftsplan:
Hva må på plass for å
kunne satse / slutte

*Få gjennomført Klima
førsteråd med
TINE/NLR før søknad
om finansiering

Fase 4

c)
Driftsplan: Hva må på
plass for å kunne satse /
slutte

d)
Er klar:
Starte søknadsprosess
Bygg. Forbedring

e)
Ikke helt klar. Må
forbedre resultat.
Posisjonere seg

f)
Prosess for å avvikle.

Tydelige forbedringsmål
Avl/Fôring/grovfôr/areal

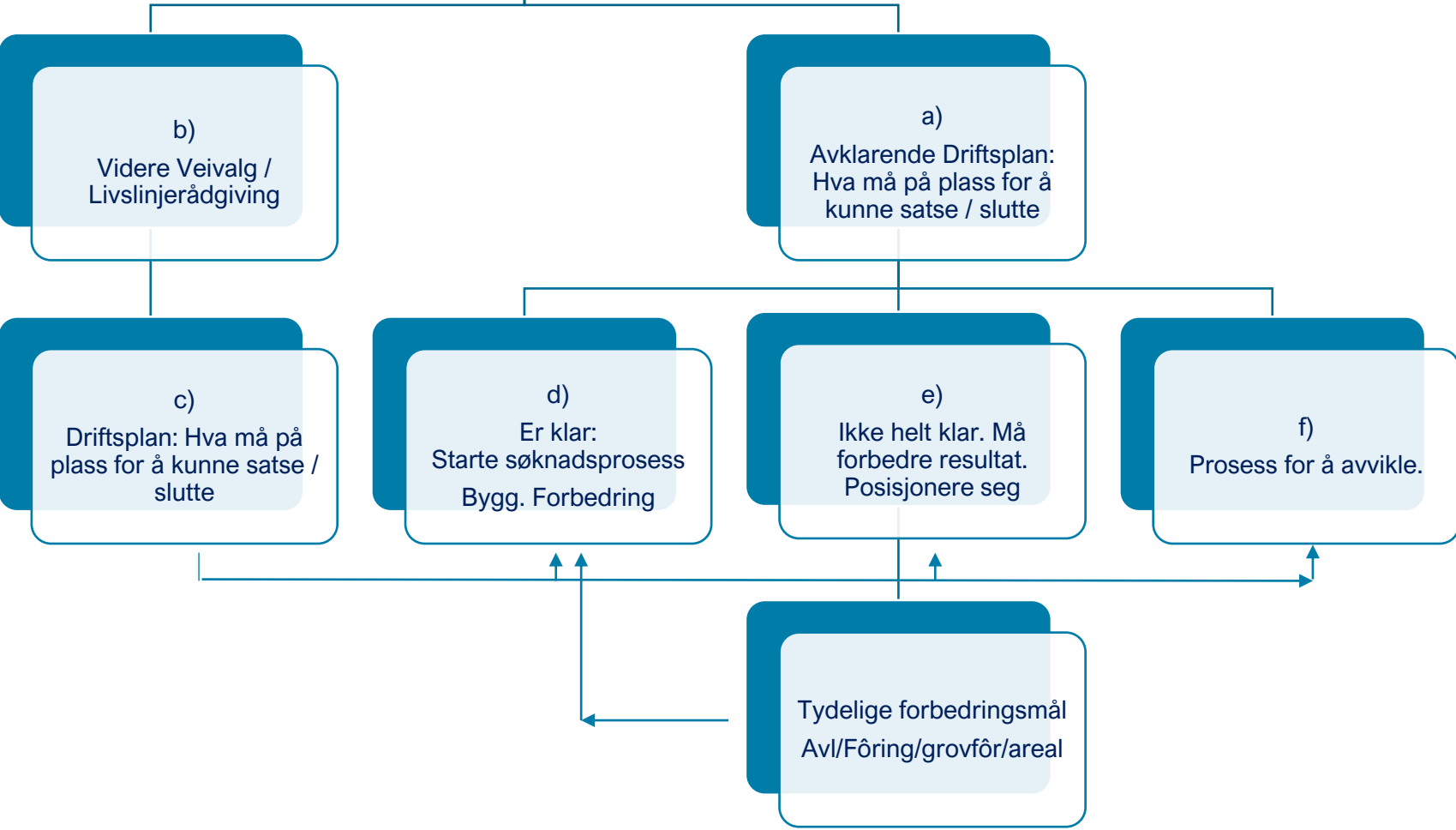

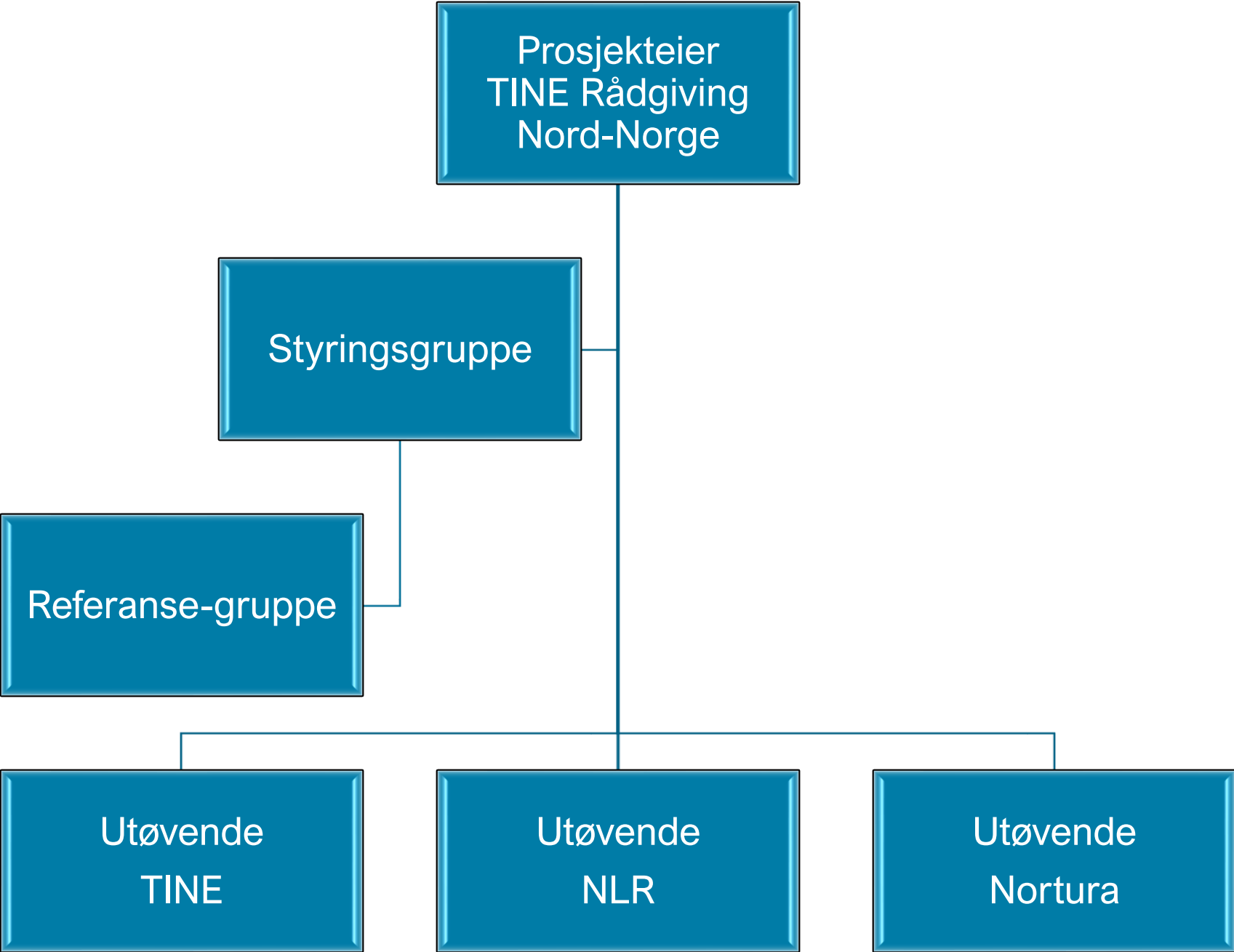



Styringsgruppe

- TINE Rådgiving
- NLR
- Nortura
- Finansiør
- Bondelaget
- Småbrukarlaget
- Eierorganisasjon TINE

Referansegruppe

- Bonde med bås fjøs *2
- Nybygget bonde med løsdrift
- Rådgiver TINE
- Rådgiver NLR
- Rådgiver Nortura
- Andre?



I dette prosjektet:

Veivalgsrådgivere -førstelinjen

TINE

Eivind	-Tromsø
Kamilla	-Malangen
Knut	-Tromsø
Hege	-Nordreisa
Hans	-Lødingen
Laila	-Skjærstad
Knut Arne	-Korgen
Wiggo	-Løkta
Åsveig	-Sømna
Grethe	-Mosjøen

NLR

Gerbrand	- Leknes
Christine	- Målselv
Kristian	- Brønnøy

Nortura

Linda	-Målselv
Emma	-Sømna



Framdriftsplan

Antall båsfjøs: ca 310

Alle skal motta et informasjonsbrev før oppringing og avtale om møte. Dette skal inneholde:

- Hvorfor vi tar kontakt
- At dette vil være nyttig for alle, uansett videre valg.
- En rådgiver vil kontakte deg innen kort tid for et møte.
- Dett er gratis / dekket gjennom et samarbeid med fylket.
- Ikke la være å søke om de 100 000 til forarbeid fra innovasjon Norge, vi må samkjøre disse midlene.
- Hvorfor gjør vi dette?

Alle skal ha et møte, og det er budsjettert med 120 møter i 2023.

Det første møte: Det er budsjettert med 3 timer per møte. Husk at noen trenger mindre og noen trenger mer.

DOKUMENTASJON!

For å få midlene til å rekke må vi få GOD oversikt over andre midler det er søkt om.

Er det søkt om/gitt tilskudd på disse 100 000 fra Innovasjon Norge skal de brukes først. Hva det er tenkt disse skal brukes til skal ligge i søknaden til innovasjon Norge. Husk ALLTID å spørre om dette! Legg en plan videre for hvordan rådgivingen kan flettes inn i hverandre.

Vi MÅ dokumentere!

- Tidsforbruk
- Reisetid
- Resultat etter samtale (husk GDPR) for videre oppfølging
- Merk om bøndene har søk og eller fått tilskudd fra innovasjon Norge.



Hvordan prioritere midler

Det er mye midler fra sentrale/ulike hold nå. Så hvem betaler:

Om det er gitt tilskudd via de 100 000 kr fra innovasjon NORGE trumfer dette prosjektet. Altså, bruk opp de 100 000 først, og før IKKE dobbelt. Dette er beskrevet i prosjektet slik at det til slutt skal bli nok penger til alle

Hva slags rådgiving og hvor mye gir vi via prosjektet:

- Veivalg
- Faglig rådgiving for å forbedre produksjonsresultat FOR å posisjonere seg til en søknad / bygging / ombygging
- Økonomisk rådgiving for å avklare mulighetsrommet / avvikling
- bygningsrådgiving

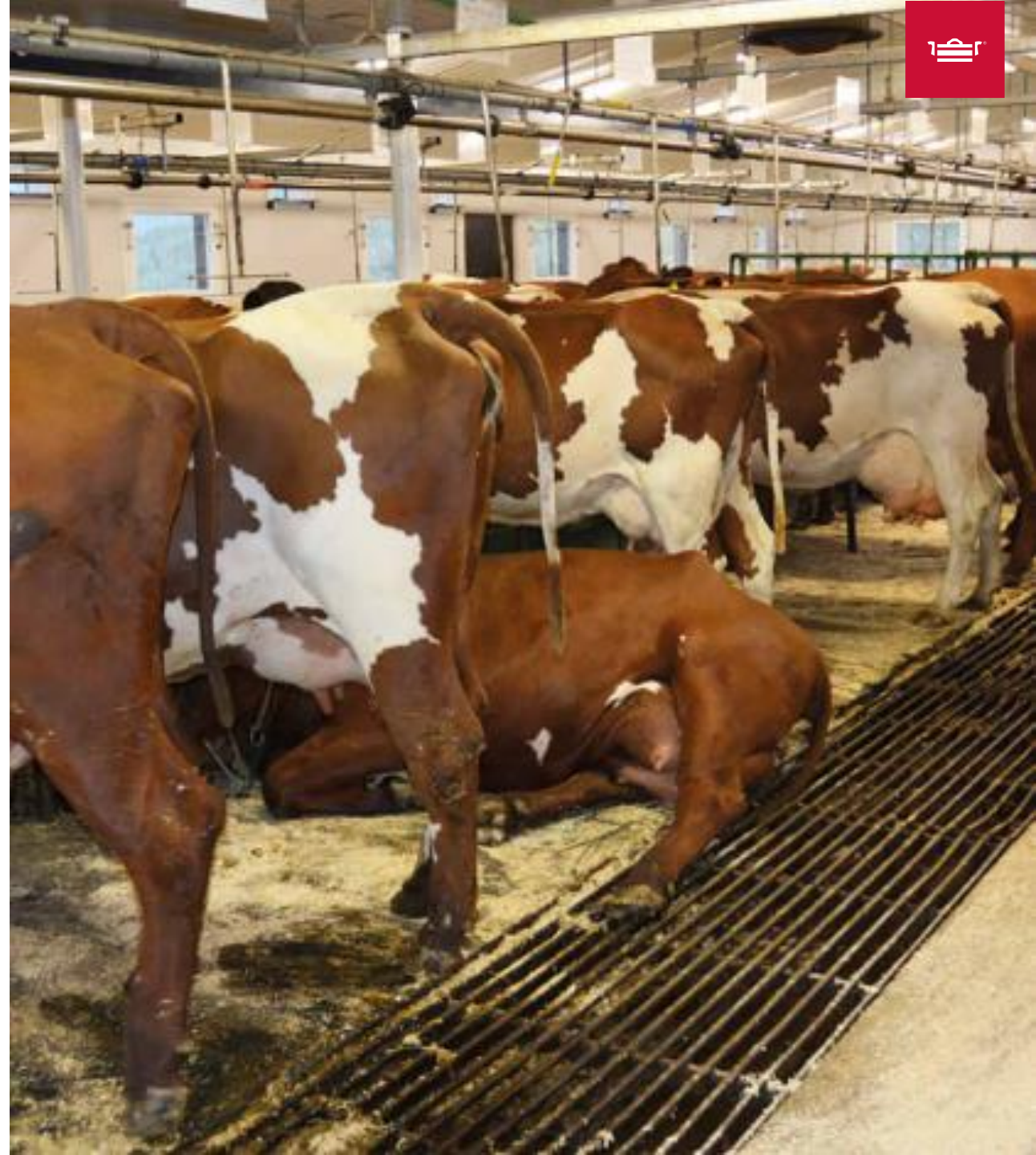



Sammen skaper vi et levende Norge





Verdikjeden til TINE

Melkeveien

Sikre høy kvalitet og bærekraftig utvikling gjennom hele melkeveien
– fra kua til deg.

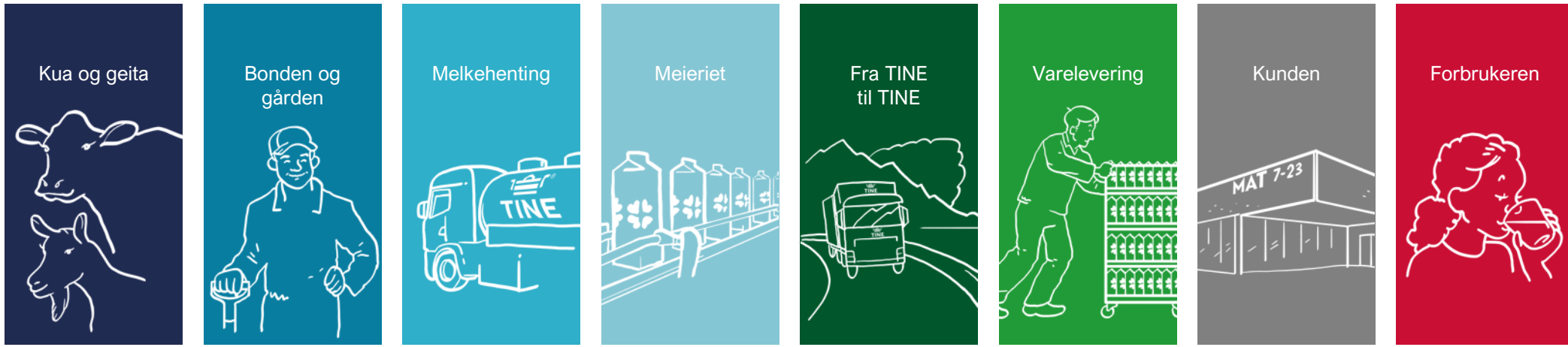



Nøkkeldata

Resultater i 2022



Industri



Ansatte – TINE gruppa



Eiere

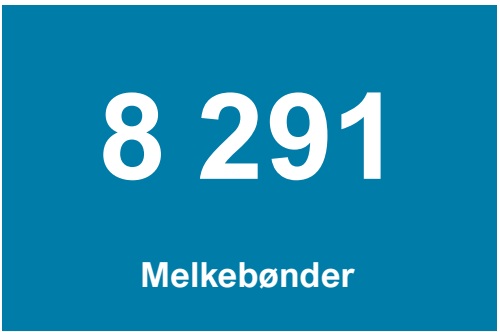

Råvare levert



Alle data er pr. 31.desember 2022