

# Oppfølging av maskinelle kontroller

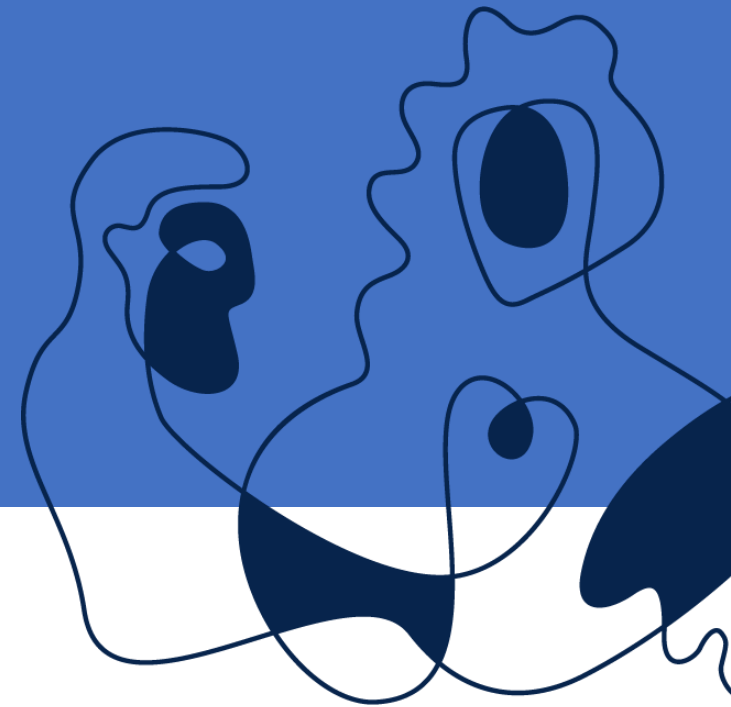

**Fylkesmannen i Nordland**

*— virker til Nordlands beste*



Riksrevisjonen har uttalt seg.....

### [Riksrevisjonens forvaltningsrevisjon](#)

det mangler dokumentasjon av saksbehandlers vurderinger som fagsystemet etterspør (s. 29).

**R**  
Riksrevisjonen

Revisjonsrapport for 2018 om  
myndighetenes saksbehandling og kontroll av  
produksjonstilskudd og avløsertilskudd i jordbruket



Foto: flickr.com



# Maskinelle kontroller i eStil PT

Ulik grad av risiko for **feil eller mangler** i vedtaket eller saksbehandlingen:

- **Stoppmeldinger** viser *høy risiko*
- **Varselmeldinger** viser *risiko*
- **Informasjonsmeldinger** viser at det *kan være en risiko*



# Oppfølging av maskinelle kontroller

- Kontrollene gir relevant informasjon
- Du skal alltid vurdere informasjonen
- Vurderingen skal dokumenteres skriftlig
- Oppfølgingen av kontrollene er en del av saksbehandlingen
- Det som ikke fanges opp av maskinelle kontroller, må du følge opp ved risikobasert kontroll





Alle kontroller skal vurderes skriftlig i systemet

## Stoppmeldinger

- Stoppmeldinger håndteres på samme måte som tidligere:
  - Endre godkjent verdi og begrunne avvik mellom søkers verdi og godkjent verdi
  - rette kontrollgrunnlaget
  - overstyre stoppmeldingen og skrive inn begrunnelse for overstyringen



Alle kontroller skal vurderes skriftlig i systemet

## Varselmeldinger

- Du må vurdere disse skriftlig!
- Søknader med aktive varselmeldinger kan settes som foreløpig godkjent.
- Ved varselmeldinger må du:
  - Endre godkjent verdi og begrunne avvik mellom søkers verdi og godkjent verdi
  - Begrunne skriftlig hvorfor du evt. setter søknaden som foreløpig godkjent

# Her finner du rapporten



## Elektroniske tjenester

eStil - PT

## Produksjonstilskudd mv (eStil-PT)

[Gå til fagsystemet](#)

eStil PT er saksbehandlingssystemet for søknader om produksjonstilskudd i jordbruket og tilskudd til avløsning ved ferie og fritid.

Lenke til regelverk, rundskriv mv er tilgjengelig for alle på [Landbruksdirektoratets nettside](#). I saksbehandlingsrundskrivet framgår blant annet frister for saksbehandling.

[Her finner du hvilken informasjon som er sendt til søkerne.](#)

Videoer for saksbehandlere kan lastes ned fra [denne siden](#).

[Her finner du beskrivelse av diverse rapporter og kontroller i eStil PT.](#)



## Beskrivelse av diverse rapporter og maskinelle kontroller

### Rapportbeskrivelser

[Avviksrapporten](#)

[Vanlig jordbruksproduksjon - sau/lam](#)

### Maskinelle kontroller

[Oversikt over og beskrivelse av maskinelle kontroller i eStil PT](#)

[Terskelverdier for de maskinelle kontrollene av vilkåret om vanlig jordbruksproduksjon](#)





# Eksempel fra beskrivelsen av maskinelle kontroller

Foretaket disponerer søyer/ammegeiter, men har ikke slakta lam/kje

<b>Navn på kontroll:</b>	
Foretaket har ført opp at det disponerte søyer/ammegeiter 1. mars (kode 145) uten at foretaket har levert lam/kje til slakt (i perioden etter 15. april i søknadsåret). Dette kan indikere at vilkåret om vanlig jordbruksproduksjon ikke er oppfylt. Se nærmere omtale av vilkåret om vanlig jordbruksproduksjon i kommentarrundskrivet.	
<b>Tekstnøkkel:</b>	<b>Kontrollid:</b>
kontroller.153.melding (sau) kontroller.150.ingenSlakt.melding (geit)	
<b>Brukerhistorie i Jira:</b>	
<b>Gjelder disse p-koder/datafelt:</b>	<b>I hvilken seksjon dukker kontrollen opp?</b>
145 og 142	Antall dyr
<b>Type kontroll for søker:</b>	<b>Type kontroll for saksbehandler:</b>
Ingen	Varselmelding





Del 1: Ja Del 2: Nei	
<b>Intern eller ekstern kontroll?</b>	<b>Hvis ekstern, mot hvilket register kjøres kontrollen:</b>
Ekstern	Leveransedatabasen
<b>Formål med kontrollen:</b>	
For å oppfylle vilkåret om å drive vanlig jordbruksproduksjon på sau og ammegeit, skal det være en viss avdrått av slakteleveranser, jf. kommentarrundskrivet. Formålet med kontrollen er å gi saksbehandler en indikasjon på at det kan være relevant å vurdere om vilkåret om vanlig jordbruksproduksjon er oppfylt.	
<b>Beskrivelse av kontrollen:</b>	
<p>Dersom foretaket har ført opp at det har søyer (kode 145) eller ammegeiter (kode 142), kontrollerer eStil-PT om foretaket har slakteleveranser av henholdsvis lam eller kje:</p> <ul style="list-style-type: none"><li>- Er det levert lam/kje til slakt i perioden etter 15. april i søknadsåret?</li></ul> <p>Dersom det ikke er registrert slakteleveranser i Leveransedatabasen, vil eStil PT gi en informasjonsmelding.</p> <p>Kontrollene teller lammeslakt i alle EUROP-kvaliteter, inkludert kreperte lam (det vil si lam slakteriet har ødelagt) og leieslakt. eStil-PT henter slakteinformasjon for perioden fra og med 16. april i søknadsåret og fram til dags dato (det vil si datoen kontrollen kjøres). Dersom kontrollen kjøres i eStil-PT den 10. januar 2018, vil kontrollen sjekke antall lammeslakt i Leveransedatabasen fra 16. april 2017 fram til 10. januar 2018.</p>	



## Risikobasert kontroll og covid-19

- Dere må kontrollere minst 10 % av foretakene i 2020
- Mest mulig dokumentkontroll
- Stedlig kontroll kan gjennomføres, husk smittevernreglene

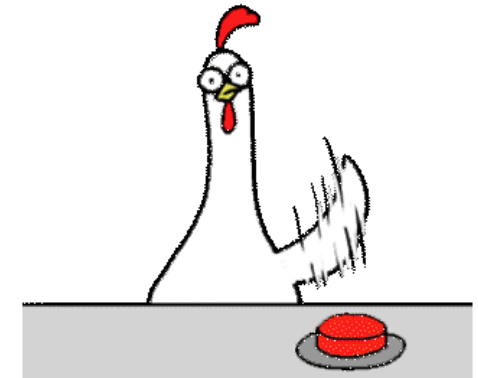



# Rapporten "eksport søknadsdata"

- Eksport søknadsdata gir mange muligheter
- Vi kan arrangere webinar om dette



Produksjonstilskudd og avløsertilskudd i jordbruket

Pålogget som: anutsi | [Logg ut](#)  
Versjon 1.26.3 02.10.2020 09:24

Søknadsoversikt Søknader Fellestiltak Dispensasjoner Merkekoder Rapporter

## Rapporter

Rapporttype \*

Eksport søknadsdata

Søknadsomgang \*

Søknadsomgang 2020

Fylke(r)

18 Nordland

Kommune(r)

Velg kommune(r)

Hent rapport