



KOMMUNAL- OG
MODERNISERINGSDEPARTEMENTET

Kommunereform

Statssekretær Per-Willy Amundsen

Bodø, 11.06.2014

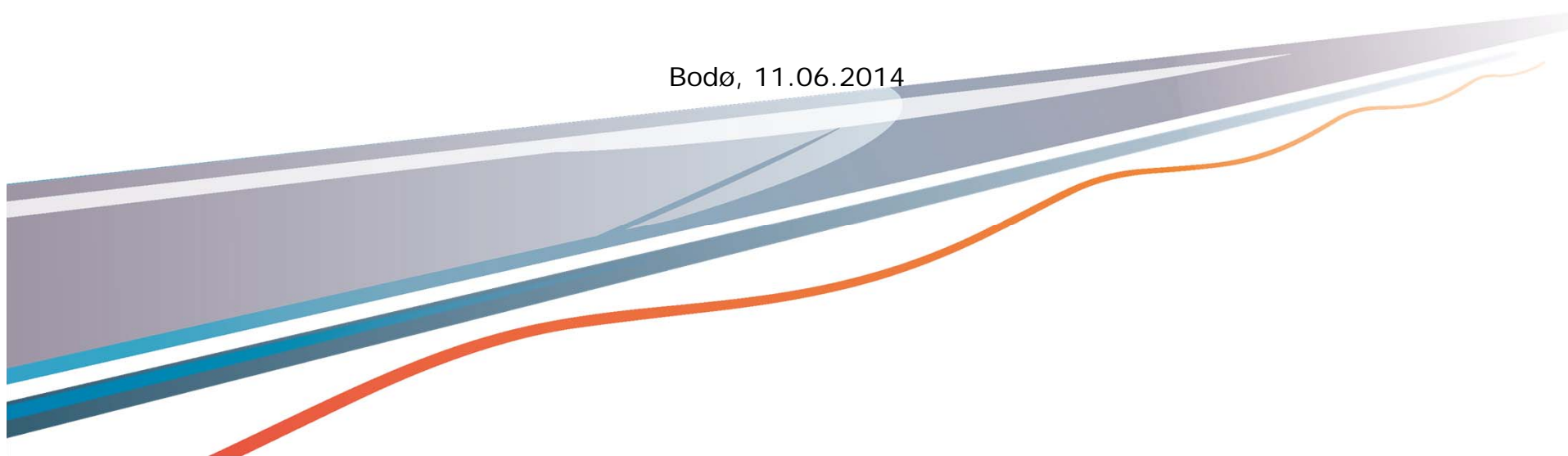



” Det gjennomføres en kommunereform, hvor det sørges for at nødvendige vedtak blir fattet i perioden.

Samarbeidsavtalen H, Frp, KrF, V

- ▶ Bedre tjenester
- ▶ Mer makt og myndighet til større og sterkere kommuner
- ▶ Struktur og oppgaver



Mer modent for sammenslåing nå

Tanken om kommunesammenslåing har tydeligvis modnet i norddalen. Men regionalt samarbeid blir uansett viktig, mener ordførerne.

«Det har vært en for meg utdelt, og en kommune, ikke alle midtdalen, lagr er ført med kommuner. Det har vært for med Nord-Fron i 2004-05. Tiden er mer moden nå, mener ordfører Dag Erik Pryhn (Ap) i Frivær til Våg. Han bidrar i kommunestyret der i kveld.

«Et viktig poeng for en større kommune, er å få et merklage- og et som kan ta på seg flere oppgaver. Det er et viktig poeng for en større kommune, er å få et merklage- og et som kan ta på seg flere oppgaver. Det er et viktig poeng for en større kommune, er å få et merklage- og et som kan ta på seg flere oppgaver.

– Sammenslåing krever politisk vilje

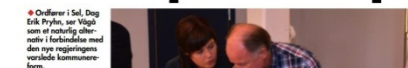

Ordfører i Sol, Dag Erik Pryhn, ser Våg som et naturlig alternativ i forbindelse med den nye regjeringens varslede kommunereform.

Sammenslåing, nei...

Ordet «kommunesammenslåing» hører ikke hjemme alle steder.

«et mangfoldig omfattende regionalt samarbeid vil kommunene i Nord-Gudbrandsdalen være godt forberedt på et eventuelt aks fokus på kommunesammenslåing, etter kommunesammenslåing 2011».

har ikke kommet dit enda at det er likveid. Sammenslåing skal være frivillig, sa han.

Lesjorffører Steinur Tronhaug (Ap) sa det som var.

«Det er et uventlig tema som vi ikke er ferdig med. Det er dumt av meg om kommunene skulle bli jeg arbeidslig. Men at jo mer regionalt samarbeid driver med her, jo bedre.

Samler midtdalen

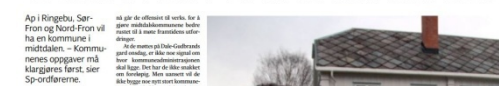

Ap i Ringsbu, Sar-Fron og Nord-Fron vil ha en kommune i midtdalen – Kommunenes oppgaver må klargjøres først, sier Sp-ordførerne.



Dagens situasjon

- 428 generalistkommuner
- Norske kommuner ansvar for langt flere oppgaver enn mellom- og søreuropeiske kommuner
- Over halvparten av kommunene har under 5000 innbyggere



1964:

Skole, skatt, sosial-trygdevesen, vei. Plan og bygg i byene.



1969-2014:

Niårig **grunnskole**, **beredskap** mot forurensing, bosetting av **flyktninger**, **avfallshåndtering** og avløp, kommuneleger, **helsestasjon**, somatiske **sykehjem**, psykisk **utviklingshemmede**, miljøvern, undervisning **barn** i institusjoner, vilt- og **naturforvaltning**, landbrukskontorene, **lovfestet** rett til **10-årig grunnskole**, SFO, musikk- og **kulturskoler**, LAR, **psykisk helse**, **fastlegeordning**, forhandlingsansvar for **lærere**, klinisk **veterinær**vakt, **lovfestet** rett til **barnehageplass**, **krisesentre**, kvalifiseringsprogrammet, nasjonalparkstyrer, beredskapsansvar, **samhandlingsreformen**, **folkehelseansvar**.

Skole	Spør oss på
Barnehage	  
Kultur & fritid	
Næring / etablering	Se mer på
Bygge / bo	 
Helse & omsorg	
Tekniske tjenester	
Alle tjenester	
VELG HER	



Vi blir flere, vi blir eldre, vi flytter

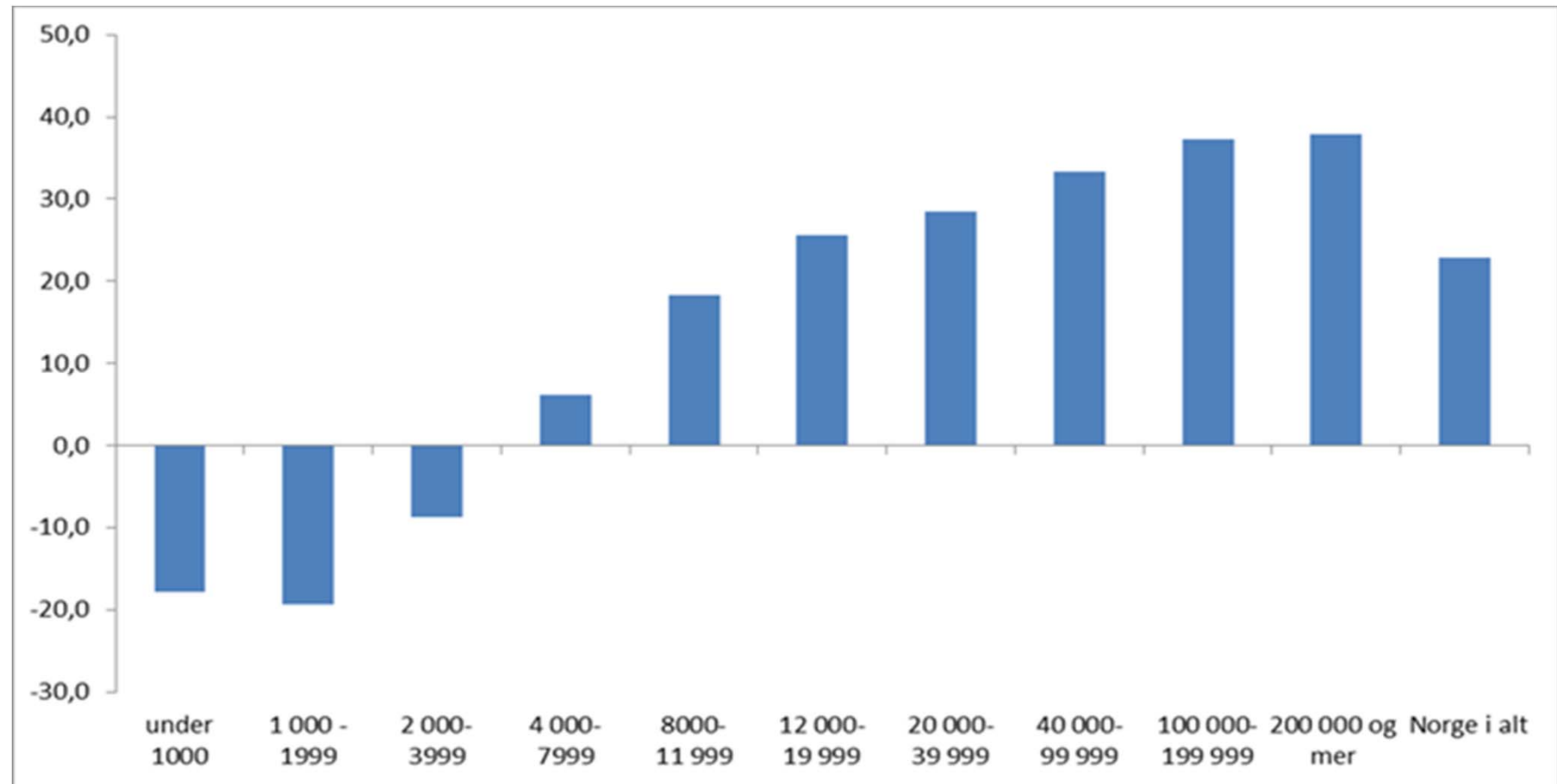

Prosentvis endring i befolkningen 1985-2013

Utfordringene

- Dagens grenser hindrer gode løsninger
 - Større ansvar, flere oppgaver
 - Kapasitet og kompetanse
 - Lokaldemokrati under press:
 - interkommunalt samarbeid
 - sterk statlig detaljstyring
- Utfordringer for både store og små kommuner





Kommunereform- mål

- ▶ Gode og likeverdige tjenester
- ▶ Helhetlig og samordnet samfunnsutvikling
- ▶ Bærekraftige og økonomisk robuste kommuner
- ▶ Styrket lokaldemokrati





Ekspertutvalget

- Første delrapport:
Foreslå kriterier for inndeling gitt dagens oppgaver
- Sluttrapport:
Vurdere kriterier for å ivareta nye oppgaver



Kriterier

- Tilstrekkelig kapasitet
- Relevant kompetanse
- Tilstrekkelig distanse
- Effektiv tjenesteproduksjon
- Økonomisk soliditet
- Valgfrihet
- Funksjonelle samfunnsutviklingsområder
- Høy politisk deltakelse
- Lokal politisk styring
- Lokal identitet

Kriterier rettet mot staten:

- Bred oppgaveportefølje
- Statlig rammestyring



Ekspertutvalg med klare anbefalinger om kommunesammenslåinger

Foreslår store endringer

Mandag fikk kommunalministeren flere konkrete anbefalinger. Anbefalinger som kan bety store endringer for kommuneområdet i Vestfold.

SAMMENSLÅING

HENRIK ULRIKSEN
TERJE SAMNER
Kommunal- og moderniseringsministre

Kommunal- og moderniseringsministeren Terje Samner (H), med leder for ekspertutvalget i januar. Oppdraget var å foreslå prinsipper og kriterier for et nytt utvalg av landets kommuner.

Det er unaturlig å stille et absolutt krav om innbyggertall eller antall kommuner. **JAN TORJE SAMNER** ONS, kommunal- og moderniseringsminister

sikre gode fagliggjør og god oppfølging.

Reduseres til 100

Utvalget mener at antall kommuner må reduseres fra 424 til rundt 100 kommuner. Basert på kriterier som innbyggertall, vil et flertall av Vestfolds kommuner måtte slå seg sammen.

Utvalgets rapport gir tydelige råd om hva som kreves for at kommunene skal sikre innbyggere sine gode tjenester i årene som kommer, sier Samner om rapporten.



FNFB: Professorer og ekspertutvalget Guro Inna (til høyre) og kommunal- og moderniseringsminister Terje Samner (til venstre) ser på rapporten.



Leder for utvalget Espen Lille, som har ledet ekspertutvalget om kommunesammenslåinger, ser på rapporten sammen med kommunal- og moderniseringsministeren Terje Samner. Foto: Vibeke Rind, NTB

- Må være minst 15.000 - 20.000 innbyggere i hver kommune

Regjeringen vil ikke sette noen minstegrense for hvor mange innbyggere det må være i framtidens kommuner.



Anbefalinger

1. 15 000-20 000 innbyggere for å sikre en god oppgaveløsning
2. Struktur som nærmer seg funksjonelle samfunnsutviklingsområder
3. Staten bør redusere detaljstyringen, utvikle ordninger for politisk deltakelse for å sikre gode demokratiske arenaer



Regjeringens vurdering

- Solid faglig grunnlag
- Godt utgangspunkt for lokale/regionale prosesser og nasjonal vurdering av struktur
- Ikke naturlig å stille krav til innbyggertall



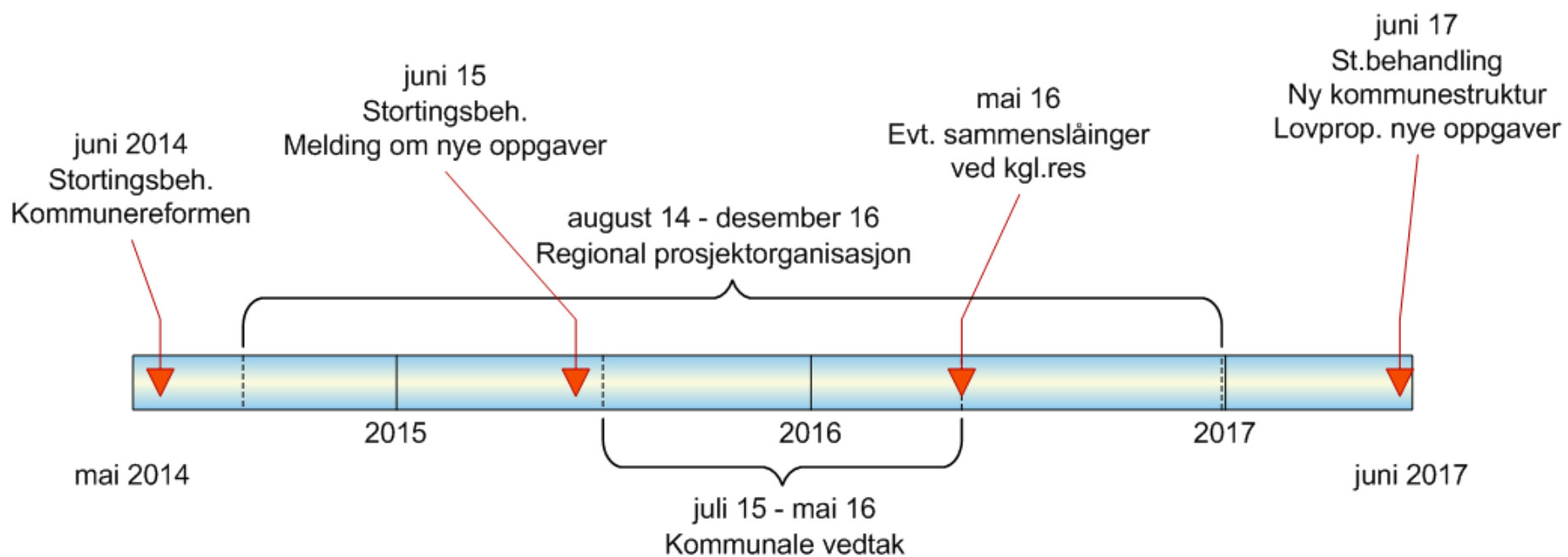



Organisering og verktøy

- Regionale prosesser 2014-2016
 - Fylkesmannen ansvarlig for igangsetting
 - Tilskudd til en prosessveileder hos hvert fylkesmannsembete
 - Ønske om samarbeid FM og KS regionalt
 - Standardiserte faktaoppsett erstatter tradisjonelle utredninger
 - Spørreundersøkelser
- 



Økonomiske virkemidler

- Engangskostnader – standardisert modell
 - 20-65 mill. kroner
- Reformstøtte
 - 5-30 mill. kroner
- Inndelingstilskuddet beholdes
- Gjennomgang av inntektssystemet

Økonomisk effekt, Vesterålen

Innbyggere per 1. januar 2014

Sortland	10 129
Hadsel	8 112
Andøy	4 993
Øksnes	4 562
Bø	2 642
Lødingen	2 248
Sum	32 686

Engangskostnader	55 000
Reformstøtte	25 000
Sum	80 000

Inndelingstilskudd (2014) 72 286

Beløp i 1000 kr

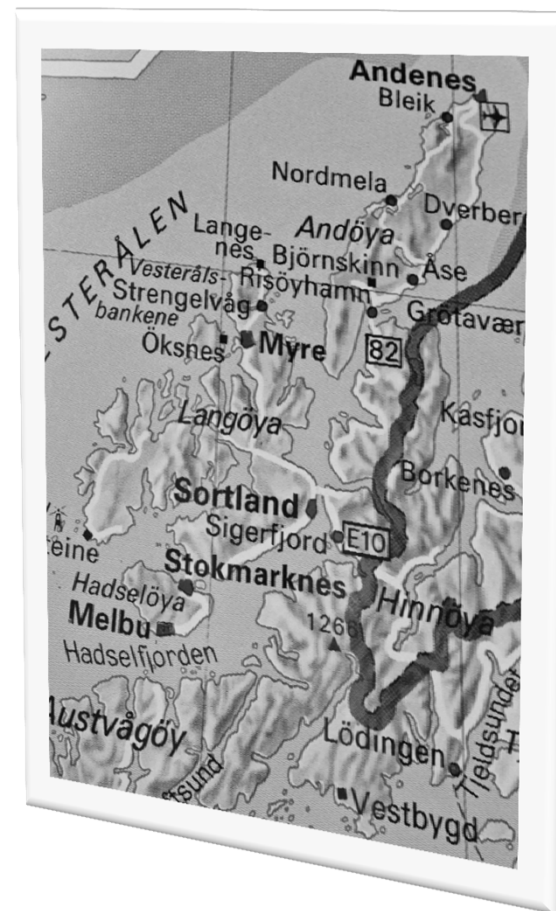

Øvrige tiltak

- Lånegodkjenning
- Avvikle samkommunen
- Utrede pålagt inter-kommunalt samarbeid
- Redusere statlig detaljstyring
- Demokratitiltak





Fremdriftsplan: to løp

- Kommuner som vedtar sammen-
slåing senest høsten 2015:
kongelig resolusjon
- Proposisjon kommunestruktur
til Stortinget våren 2017
- Sammenslåingene iverksettes
senest fra 1. januar 2020





Nye oppgaver, større kommuner

- Forslag til Stortinget våren 2015
- Statlig styring tema i meldingen
- Samlet lovproposisjon om nye oppgaver våren 2017, samtidig med proposisjon om ny kommunestruktur



KOMMUNAL- OG
MODERNISERINGSDEPARTEMENTET

Mer informasjon:
www.kommunereform.no

