

Trygg framtid for folk og natur.



Fagsamling for kommunale beredskapsmedarbeidarar

Håholmen 30. og 31.mai 2016

Stine Sætre
Fylkesberedskapssjef



Fagsamlinga er sponsa av

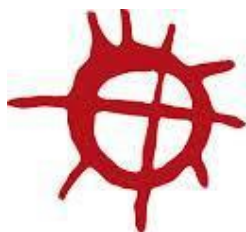

Statens strålevern
Norwegian Radiation Protection Authority



dsb

Direktoratet for
samfunnsikkerhet
og beredskap



Fagsamlingane dei siste åra

- 2012: Molde
- 2013: Åndalsnes
- 2014: Finnøya
- 2015: Angvika
- 2016: Håholmen
- 2017:?
- **Om, når og kvar skal vi møtast neste år?**



Program måndag 30. mai

1115	Avgang med båt frå Atlanterhavsvegen	
1130 - 1230	Lunsj og registrering.	
1230 - 1245	Opning	Stine Sætre <i>Fylkesmannen</i>
1245 - 1300	Velkomen til Averøy	Ingrid Ovilde Rangønes <i>Ordførar Averøy kommune</i>
1300 – 1420	Beredskap i skule og barnehage, om handtering av PLIVO hendingar <ul style="list-style-type: none">• Orientering frå Politiet• Orientering frå Kristiansund kommune• Nytt scenario i nasjonalt risikobilde	Thorry Aakenes <i>Møre og Romsdal politidistrikt</i> Torbjørn Sagen <i>Kristiansund kommune</i> Stine Sætre <i>Fylkesmannen</i>
1420 - 1445	Diskusjon	Alle
1445- 1500	Beinstrekk	
1500 - 1545	Gamalt, nytt og nyttig om samfunnstryggleik og beredskap	Stine Sætre <i>Fylkesmannen</i>
1545 - 1700	Erfaringsdeling <ul style="list-style-type: none">• Beredskapsplanar for fjellskred• Nettverk for psykososiale kriseteam• Open post	Aud Lindis Ødegaard <i>Norddal kommune</i> Ingrid Olavsdotter Nesland <i>Averøy kommune</i> <i>Alle</i>
1700 - 1830	Eigenutvikling og sjølvrealisering	Alle
1830 - 1930	Sosial aktivitet	Alle
1930 -	Middag og så vidare ...	Alle



Program tysdag 31. mai

0900 – 1020	Ei økt om heilskapelege ROS analyser . FylkesROS <ul style="list-style-type: none">• Presentasjon av FylkesROS Møre og Romsdal• Vegem vidare GIS-link <ul style="list-style-type: none">• Generelt om innsynsløysinga til Fylkesmannen• Om FylkesROS og Gis-Link Heilskapleg ROS i Surnadal kommune	Renate Frøyen <i>Fylkesmannen</i> James Holtom <i>Fylkesmannen</i> Råg Ranes <i>Surnadal kommune</i>
1020 – 1040	Pause – utsjekk frå hotellet	
1040 – 1110	Atomberedskap <ul style="list-style-type: none">• Nytt om atomberedskap	Renate frøyen <i>Fylkesmannen</i>
1110 – 1130	Ei økt om CIM Nytt og nytting om versjon 10.0, nytt brukargrensesnitt, adresselister og andre teknologsike og tryggleiksideologiske framsteg og sidesprang. <ul style="list-style-type: none">• Kven og kor mange i organisasjonen• Kva skal vi bruke det til?• Frå alt til kun logg...?	Atle Morsund <i>Fylkesmannen</i>
1120 - 1150	Korleis bruke CIM til anna enn krisehandtering <ul style="list-style-type: none">• Erfaring med bruk av CIM under « The Tall Ships Races» i Ålesund 2015.	Albert E. Gjørtz <i>Ålesund kommune</i>
1150 - 1200 -	Takk for no, vel heim og god sommar	Stine Sætre <i>Fylkesmannen</i>
1200 -	Lunsj	

Deltakarlista

30 (29) deltakarar frå 25 (24) kommunar



Praktisk informasjon

- Deltakarlista gir informasjon om opphald
 - «Full pakke» der det ikkje er gjort merknad om anna
- Full pakke = lunsj-til-lunsj, middag i kveld, overnatting og omvising i museet
- Den fulle pakken blir sett på fellesrekning og skal ikkje betalast for
 - I første omgang...
 - Fylkesmannen sender faktura når vi ser kor langt tilskotta frå DSB og Strålevernet rekk. Inntil kr. 2.000 per deltakar
 - Dei som bidreg frå podiet får ikkje faktura
- Drikke sterkare enn kaldt vatn inngår ikkje i den fulle pakken
 - Det same gjeld knust inventar og betal-TV
- Er det nokon som ikkje skal vere med på omvisinga i museet?
- Er det nokon av dei ikkjebuande som skal vere med på middagen?
- Andre ting ..?



Presentasjonsrunde

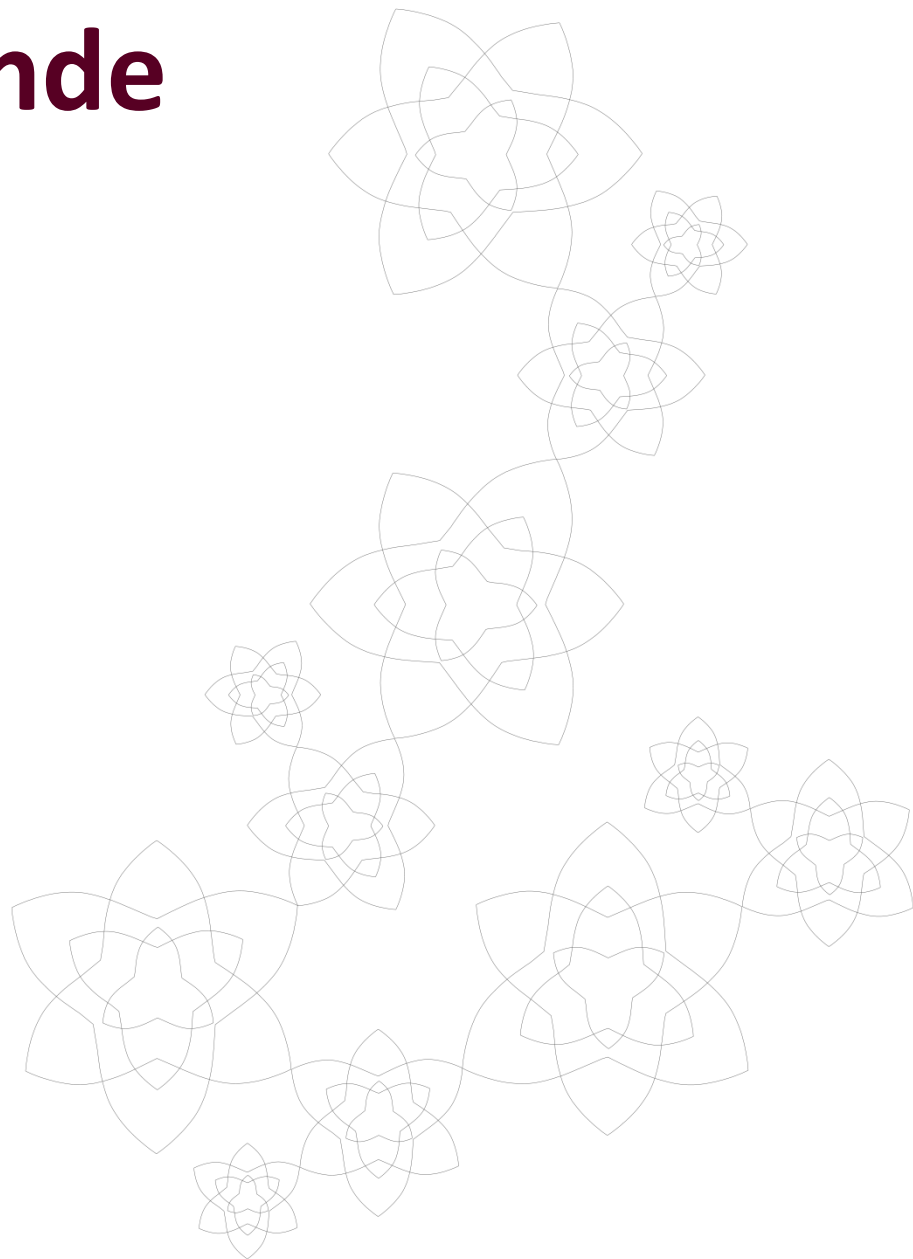

Fylkesmannen i Møre og Romsdal

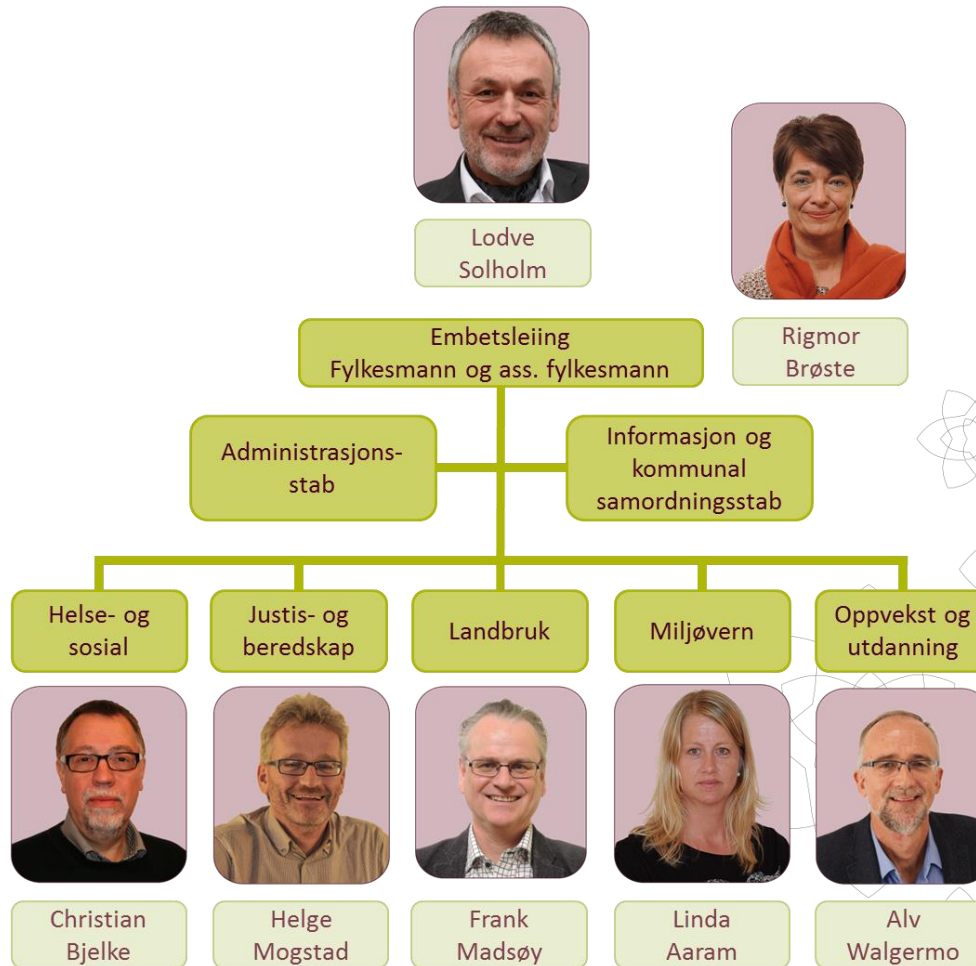

Fylkesmannen sine roller og oppgåver

Fylkesmannen er Kongen og Regjeringa sin fremste representant i fylket og utfører mange og allsidige forvaltningsoppgåver.

Hovudoppgåver:

- Formidle og iverksette statleg politikk og forventningar til kommunane.
- Samordne og medverke til samarbeid mellom kommunar, statsetatar og regionale aktørar.
- Fremje rettstryggleik for einskildmenneske og fellesskap.

Fylkesmannen har ulike roller som

- sektormyndigheit
- samordningsinstans
- initiativtakar og informasjonsknutepunkt
- rettstyggleiksinstans





Justis- og beredskapsavdelinga

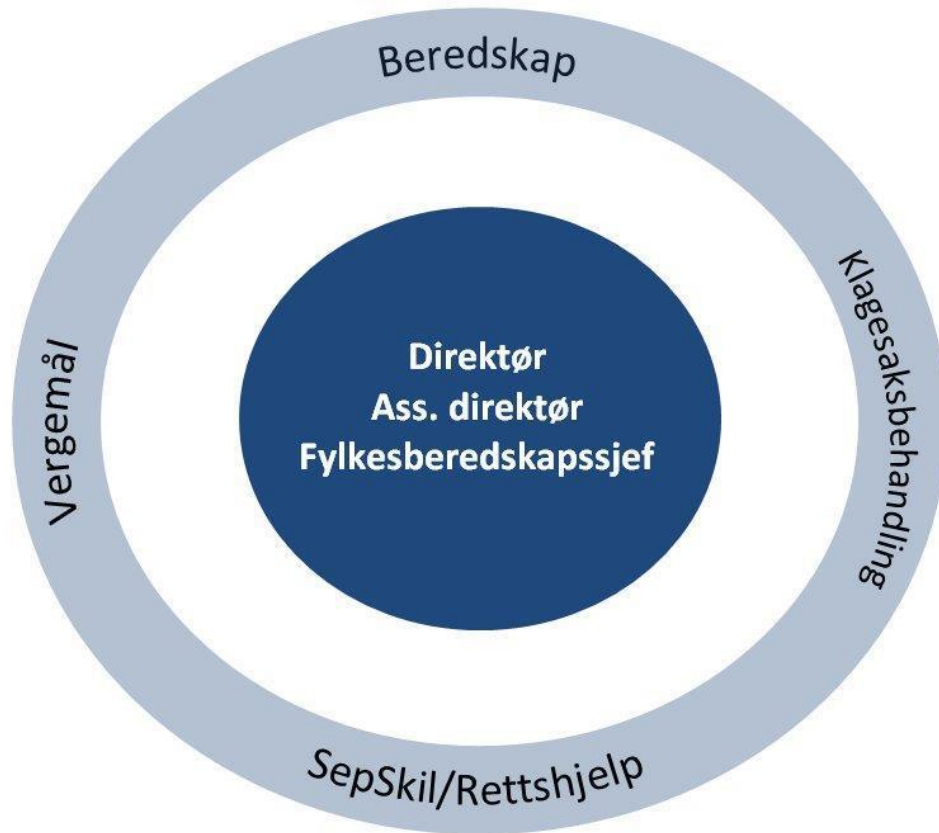



B-gjengen anno 2016

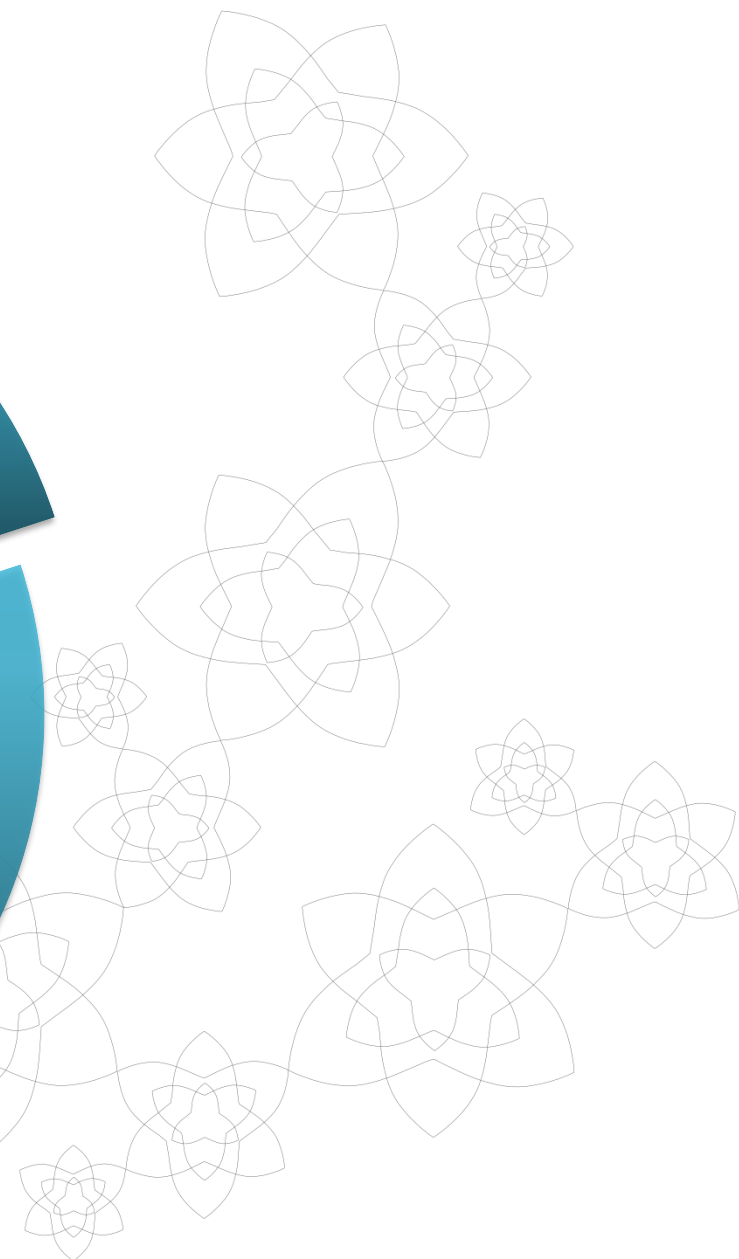
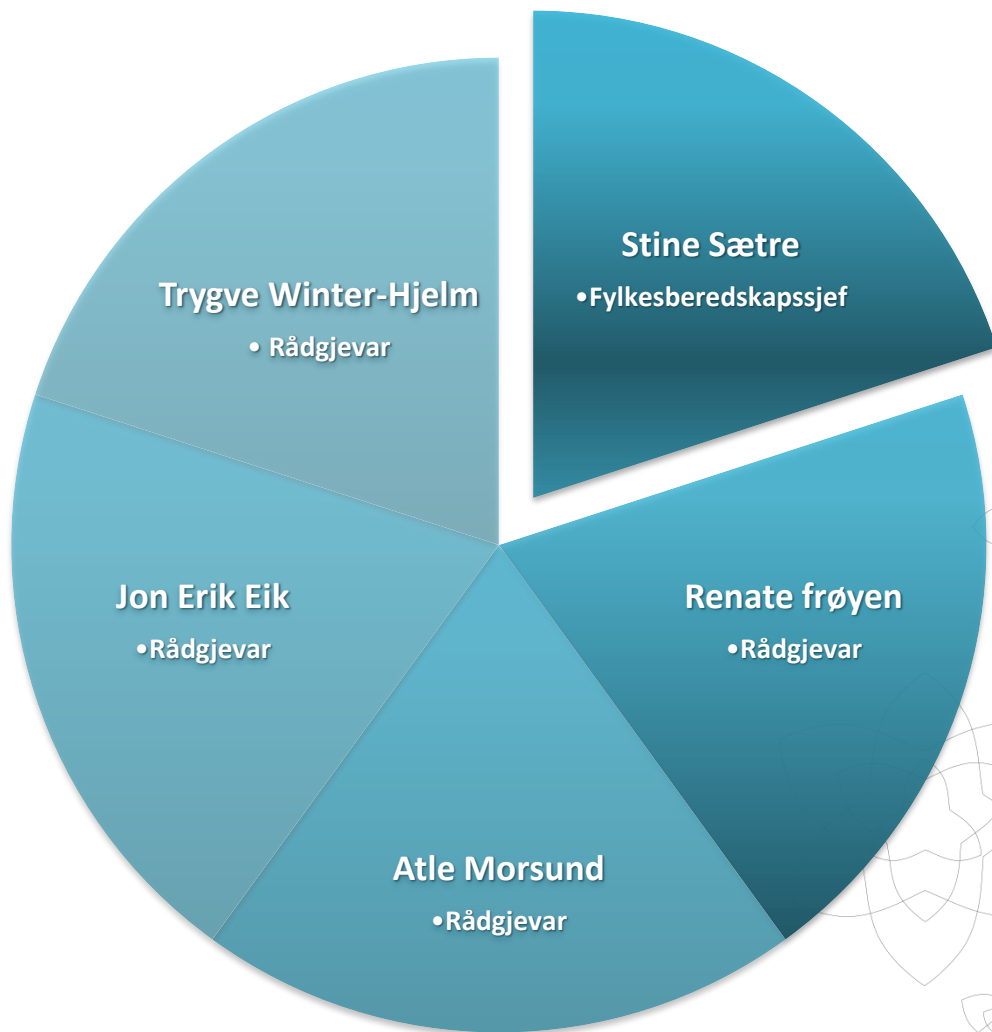



www.fylkesmannen.no/mr/



Lydversjon | Høghkontrast | a a | Language |



- Folk og samfunn
- Barnehage og opplæring
- Barn og foreldre
- Helse, omsorg og sosialtenester
- Miljø og klima
- Landbruk og mat
- Kommunal styring
- Plan og bygg
- Samfunnstryggleik og beredskap

Ledige stillingar
Rådgivar kommuneskonomi - Søknadsfrist: 12.06.2016

Kurs og konferanse
Komande
30.05.-31.05. Kommunale beredskapsmedarbeidarar 30.-31. mai
30.05.-31.05. Kurs for representant/verge for enslige mindreårige asylsøkere
01.06.-15.09. Opplæring i pasient- og brukerrettighetsloven kapittel 4 A
[Sjå fleire]
Gjennomførte

Tilskotskalender
Komande
01.06. Tilskot til spesielle miljøttak i jordbruket (SMIL)
15.08. Tilskot til vegbygging
20.08. Produksjonstilskot og avløyartilskot i

Tilsyn
Komande
14.06.-16.06. Tilsyn med helse- og omsorgstenester til menneske med utviklingshemming
29.09. Tilsyn med kommunal beredskapsplikt i Ulstein kommune
18.10. Tilsyn med kommunal beredskapsplikt i Eide kommune
[Sjå fleire]
Gjennomførte

Høyringar
Komande
01.06. Utviding Prestaksla naturreservat, Nesset
10.06. Søknad om løyve til utslepp frå forbrenningsanlegg i Sykkylven
16.06. Søknad om løyve til mottak og mellomlagring

- Betre oppvekst
- Kommunereforma
- Verjemål
- Asylsøklarar og flyktningar

[Abonner på nyhende frå Fylkesmannen](#)

Nyhende

ONSDAG 25.05.2016
Foreslå kandidat for kulturlandskapspris 2016
Fylkesmannen inviterer lag, organisasjonar, kommunar og einiskildpersonar til å komme med forslag på kandidat til Kulturlandskapsprisen for 1. august 2016.
[\[Les meir \]](#)

TYS DAG 24.05.2016
Fylkesmannen fekk medhald i to klager - landbruk
Settefylkesmannen i Ser-Trøndelag har oppheva og avslått to dispensasjonssaker, hevesvis frå Gliske og Eide kommunar, der Fylkesmannen si landbruksavdeling hadde klaga på kommunane sine vedtak.
[\[Les meir \]](#)

FREDAG 20.05.2016
Stort potensiale for tre som bygningsmaterieil
Tre har lange tradisjonar som byggemateriale og har dei seinare åra også blitt meir aktuelt til konstruksjonar i større og meir komplekse bygg.
[\[Les meir \]](#)



