

Kommunal beredskapsplikt

Fylkesmannen i Møre og Romsdal utfordrer kommunene til å ta nytt regelverk og nye verktøy i bruk.

En helhetlig risiko- og sårbarhetsanalyse (ROS)

DSB- CIM
(Crisis Issues Management)

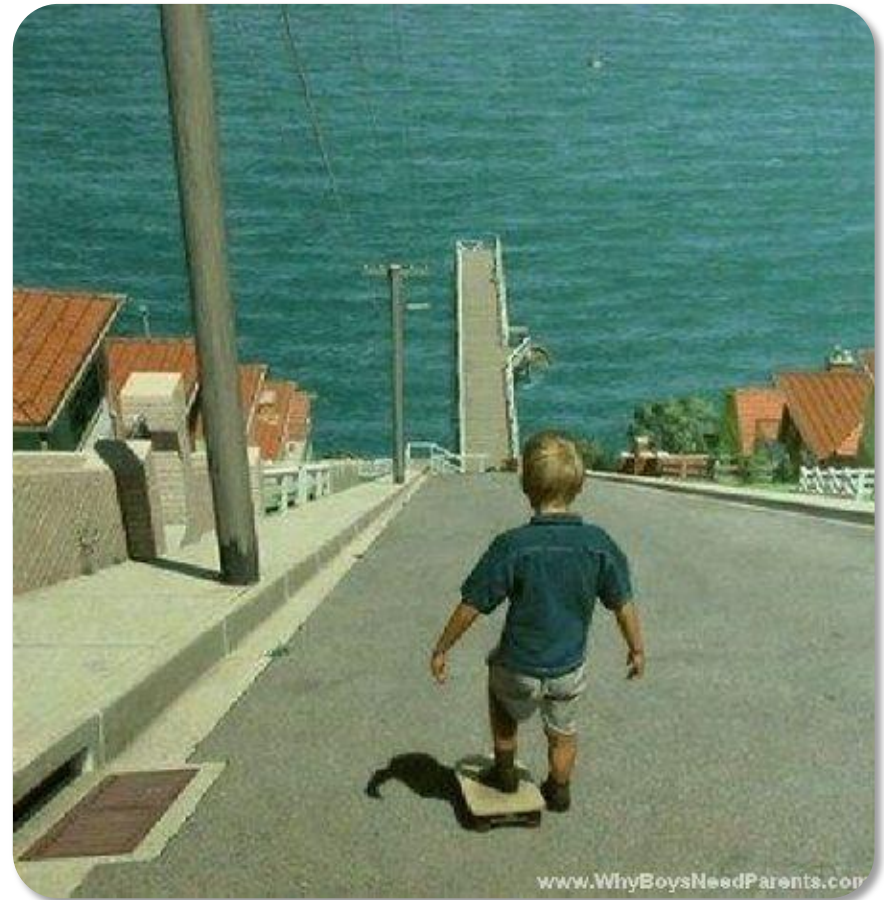

07.11.2012

Norges største evakuering fra plattform til havs

336 personer fra plattform til plattform- og så til land.

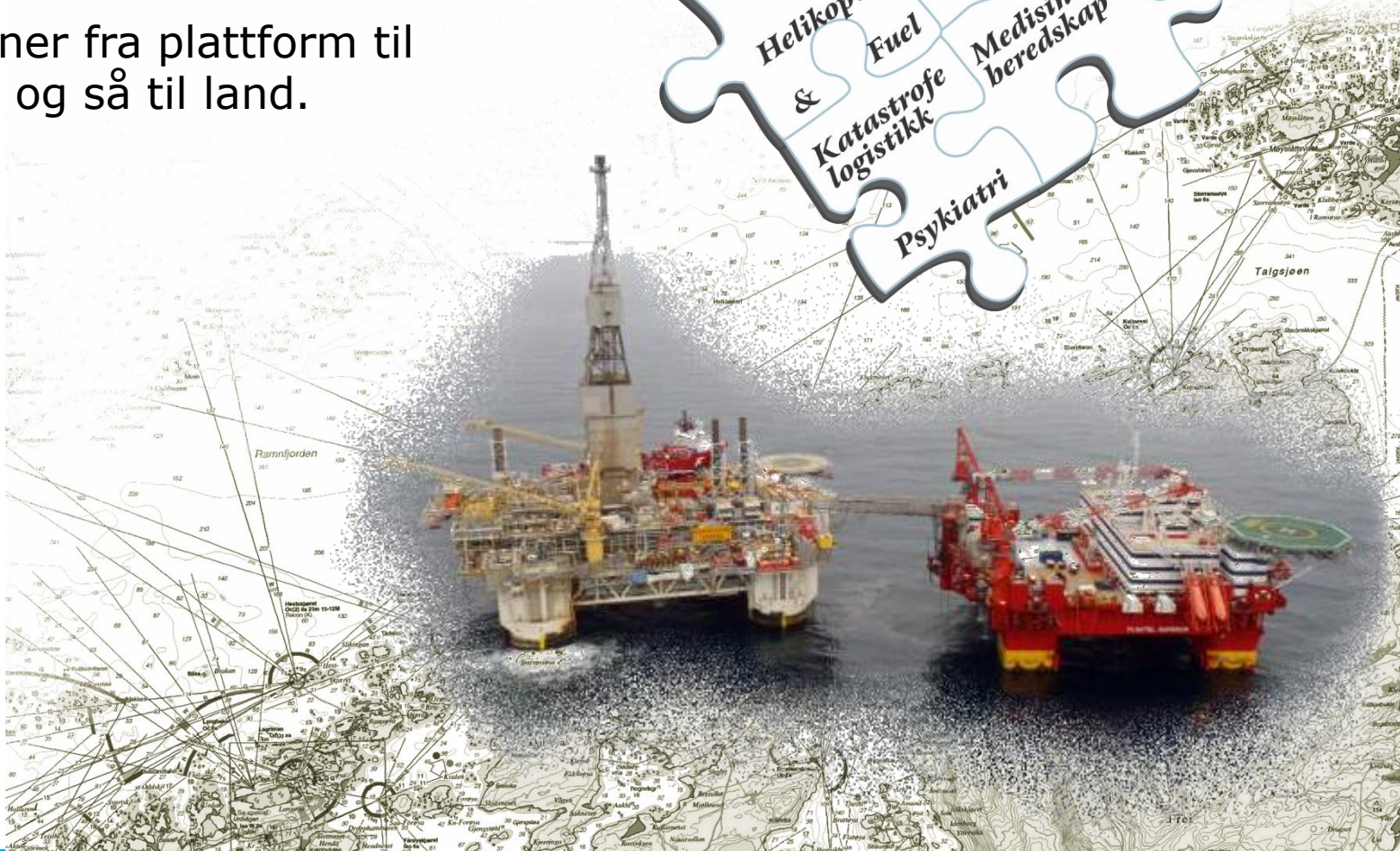

07.11.2012

Norges største evakuering fra
plattform til havs
336 personer fra plattform til
plattform- og så til land.

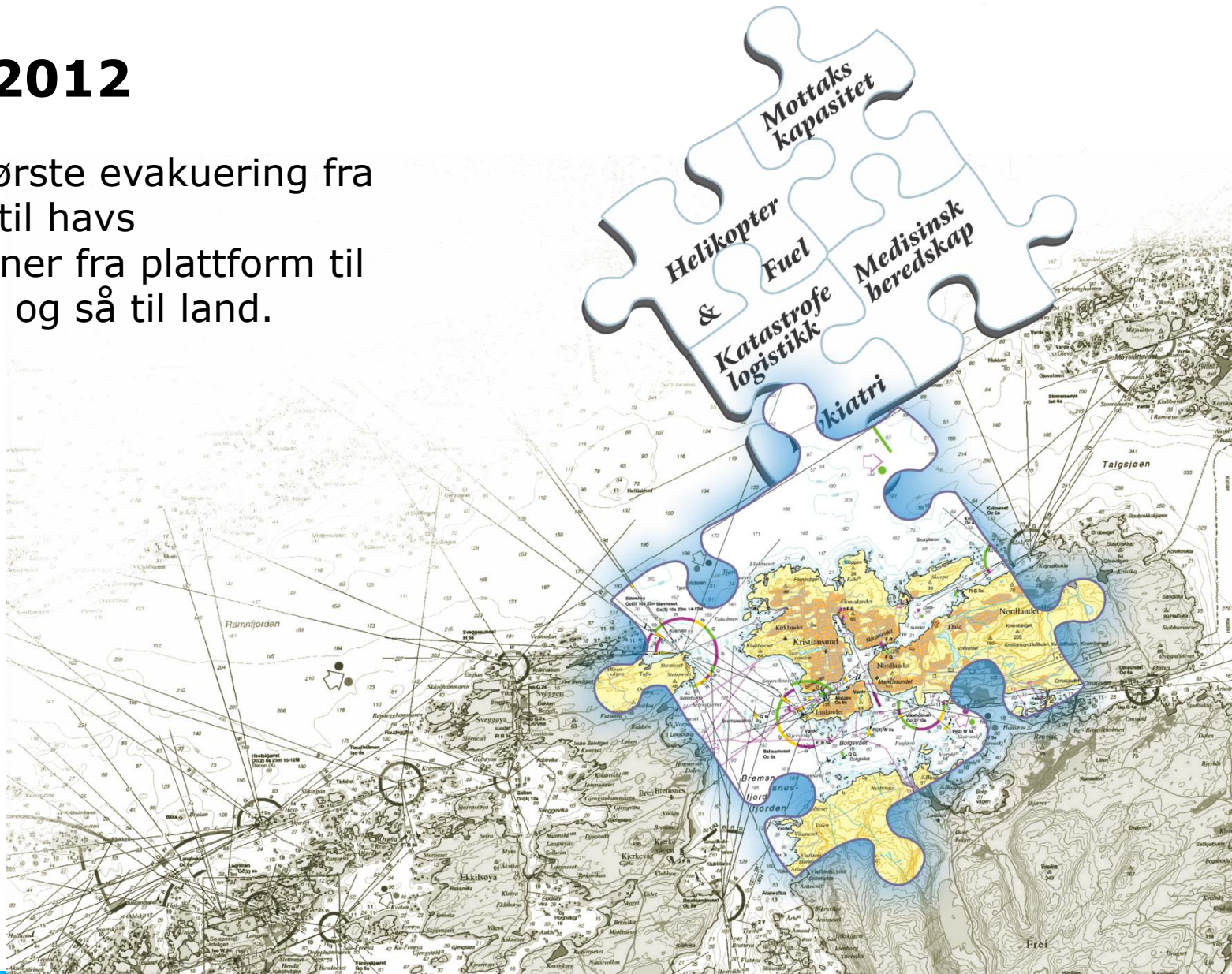

Hva om....

...mange skadde og drept..

...det var vinter

...vi hadde full storm

hva om..

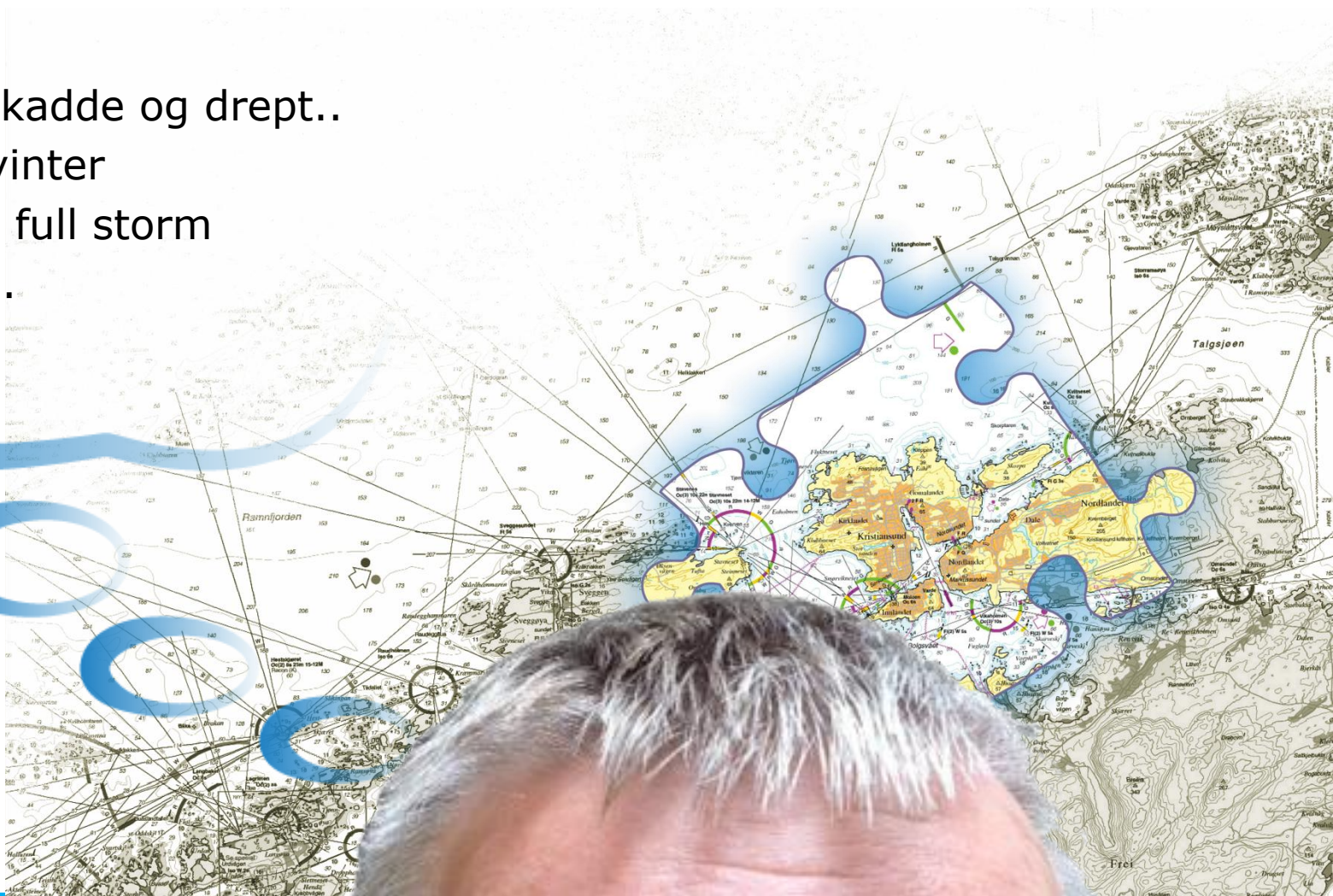

Hva om...

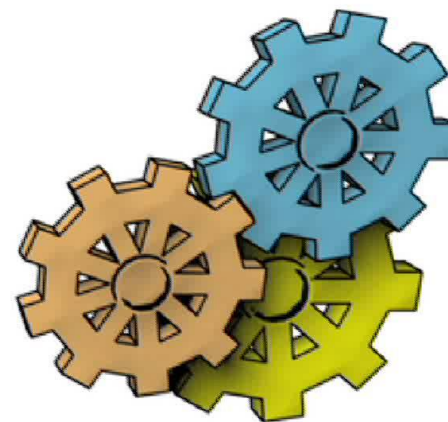
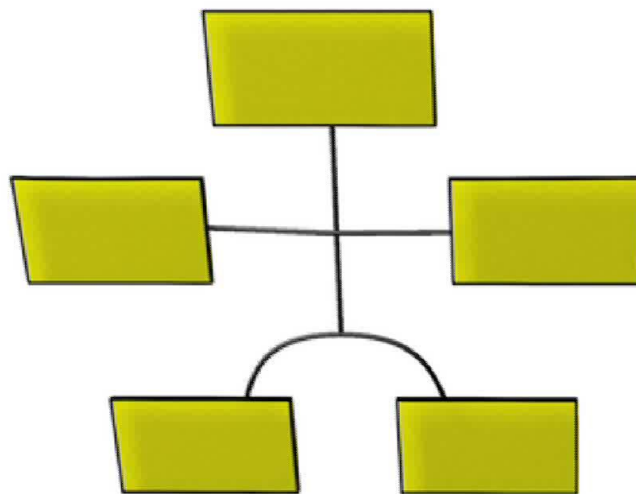

Interkommunalt beredskapssamarbeid

Hvilket utstyr finnes i nabokommunene.

Hva slags menneskelige resurser finnes i nærheten

Kan vi legge opp til fellesøvelser

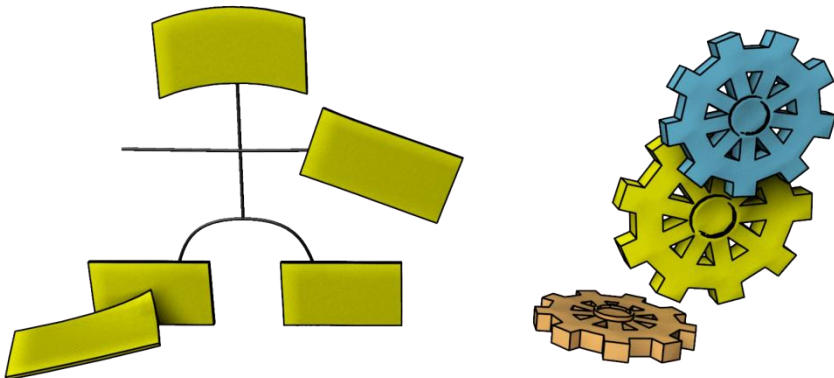

Interkommunalt beredskapssamarbeid

Samandrag av prosjektet til no

Det viser seg at det er nødvendig å etablere større og mer bærekraftig fagmiljø innenfor beredskap. Tilbakemeldingene fra de samarbeidende kommunene går spesielt på at det er vanskelig for den enkelte kommune til å avsette nok tid og ressurser. Det viser seg også at kommunene kan samarbeide om de fleste beredskapsspørsmål.

Evt. andre kommunar som deltar

Tilskot
Kontaktperson hjå fylkesmannen

Kr 400 000,- i 2012
Ketil Matvik Foldal / Odd Martin Taagvold

Prosjektperiode

Start | 2012-2013 | Slutt | 2015

Økonomi – budsjett

Søknadsbeløp	Kr 697 000,- pr. år
Kommunal eigenfinansiering	Kr 928 000,- pr. år
Anna finansiering, tildelt	0
Total kostnad	Kr 1 625 000,- pr. år

Forankring og kontaktperson

Ordfører / Rådmann	Rådmann Just Ingebrigtsen
Kontaktperson for prosjektet	Beredskapsleder Torbjørn K. Sagen
Telefon 918 175 03	E-post torbjorn.sagen@kristiansund.kommune.no

Samandrag av prosjektet til no

Det viser seg at det er nødvendig å etablere større og mer bærekraftig fagmiljø innenfor beredskap. Tilbakemeldingene fra de samarbeidende kommunene går spesielt på at det er vanskelig for den enkelte kommune til å avsette nok tid og ressurser. Det viser seg også at kommunene kan samarbeide om de fleste beredskapsspørsmål.

Økonomi – rekneskap

Av tilført tilskott på kr 400 000,- (for året 2012) er det utført:
Frikjøp av prosjektleder Kr 250 000,-
Utført/ Planlagt innkjøp av konsulenttenester: Kr 70 000,-
Utført/ Planlagte moter og samlinger: Kr 80 000,-

Positive erfaringar / resultat (Stikkord)

For prosjektet er det viktig at vi har med to store regionsenter som Molde og Kristiansund. Det er en økt forståelse over den kommunale beredskapsplichten. Siden prosjektet kom i gang er det skapt en felles forståelse for behov for samarbeide. Det er også etablert en forståelse over kommunegrensene for at man har ulikt ståsted og behov for å dele informasjon med hverandre. Det vil være viktig for resultatet å holde en kontinuitet i prosessen.

Problem / utfordringar (Stikkord)

Postadresse: Fylkeshuset 6404 Molde	Telefon: 71 25 84 43	Telefax: 71 25 85 10	E-post: postmottak@fmmr.no	Web: www.fylkesmannen.no
-------------------------------------	----------------------	----------------------	----------------------------	--------------------------



Interkommunalt beredskapssamarbeid

 Fylkesmannen i Møre og Romsdal

Kommunal beredskapsplikt

Rapportering på mottatt tilskot Vår ref. 2013/1728

Namn på prosjekt Interkommunalt beredskapssamarbeid

Kontaktperson/prosjektansvarleg **En helhetlig risiko og sårbarhetsanalyse**

Deltagende kommuner: Averøy, Aure, Gjemnes, Tingvoll, Sændal, Halså og Molde.

Tilskot Kr 400 000,- i 2012

Kontaktperson hjå fylkesmannen Ketil Matvik Foldal / Odd Martin Taagvold

Økonomi – budsjett

Søknadsbeløp	Kr 697 000,- pr. år
Kommunal eigenfinansiering	Kr 928 000,- pr. år
Anna finansiering, tildelt	0
Total kostnad	Kr 1 625 000,- pr. år

Forligning / kontaktperson

Ordførar	Stigbjørn R. Sagen
Kontaktperson for prosjektet	Beredskapsleder Torbjørn R. Sagen
Telefon	918 175 03
E-post	torbjorn.sagen@kristiansund.kommune.no

Samandrag av prosjektet til no

Det viser seg at det er nødvendig å etablere større og mer bærekraftig fagmiljø innenfor beredskap. Tilbakemeldingene fra de samarbeidende kommunene går spesielt på at det er vanskelig for den enkelte kommune til å avsette nok tid og ressurser. Det viser seg også at kommunene kan samarbeide om de fleste beredskapsspørsmål.

Økonomi – rekneskap

Av tilført tilskott på kr 400 000,- (for året 2012) er det utført:
 Frikjøp av prosjektleder Kr 250 000,-
 Utført/ Planlagt innkjøp av konsulenttenester: Kr 70 000,-
 Utført /Planlagte moter og samlingar: Kr 80 000,-

Positive erfaringar / resultat (Stikkord)

For prosjektet er det viktig at vi har med to store regionsenter som Molde og Kristiansund. Det er en økt forståelse over den kommunale beredskapsplikten. Siden prosjektet kom i gang er det skapt en felles forståelse for behov for samarbeide. Det er også etablert en forståelse over kommunegrensar for at man har ulikt ståsted og behov for å dele informasjon med hverandre. Det vil være viktig for resultatet å holde en kontinuitet i prosessen.

Problem / utfordringar (Stikkord)

Postadresse: Fylkeshuset 6404 Molde
 Telefon: 71 25 84 43
 Telefaks: 71 25 85 10
 E-post: postmottak@fmmr.no
 Web: www.fylkesmannen.no



- **Interkommunalt beredskapsarbeid**
- **Fylkesmannen i Møre og Romsdal**





Trondheim Kommune
I medvind uansett vær

Interkommunalt

beredskapssamarbeid

”Takk for meg..”

