

Fylkesmannen i Møre og Romsdal
Miljøvernavdelinga
Fylkeshuset
6404 MOLDE

Opshaug Sandtak AS
Opshaug
6200 STRANDA

Stranda, 19.3.2014

Søknad om godkjenning for mellomlagring av asfalt – Ytterland i Giske kommune

Navn:	Opshaug Sandtak AS
Bedriftsnummer:	915 031 676
Adresse hovedkontor:	Opshaug, 6200 STRANDA
Adresse lokalitet:	Ingen offisiell adresse, men ligger langs Valdervollvegen
Kommune:	1532 GISKE
Gnr/bnr:	188/1 og 188/126
Reguleringsplan:	Ytterland bustadområde
Formål:	Frittliggende småhusbebyggelse
Årlig mottak (i tonn):	10 000

Kommentar: Området er i dag under utvikling, med mye tilkjøring av masser for opparbeiding av voller, planering av boligområdet etc. I den forbindelse er det ønskelig at vi også kan motta asfalt for mellomlagring.

Vedlegg:

Kart over området, målestokk 1:5000

Lokalitet for lagring av asfalt, målestokk 1:2000

Utsnitt av reguleringsplan Ytterland bustadområde, målestokk 1:2500

Naboliste

Mvh

Ing. Cato Andersen

E-mail: cato@opshaug.no

Tlf: 970 33 932



Tlf: 70 26 93 40

- Fax: 70 26 20 20

Mail: post@opshaug.no – www.opshaug.no

Adr: Opshaug, 6200 STRANDA



OPSHHAUG

Fra: Cato Andersen[cato@opshaug.no]
Dato: 19.03.2014 10:39:26
Til: Fylkesmannen i Møre og Romsdal
Tittel: Søknad om tillatelse for mellomlagring av asfalt - Ytterland i Giske kommune

Vedlagt følger søknad om tillatelse for mellomlagring av asfalt på eiendom gbn 188/1 og 188/126 på Ytterland i Giske kommune.

Vennlig hilsen

Cato Andersen

E-mail: cato@Opshaug.no

Tlf: 970 33 932



Tlf: 70 26 93 40 - *Fax:* 70 26 20 20

Mail: Post@opshaug.no - www.opshaug.no

Adr: 6200 Stranda, Opshaug

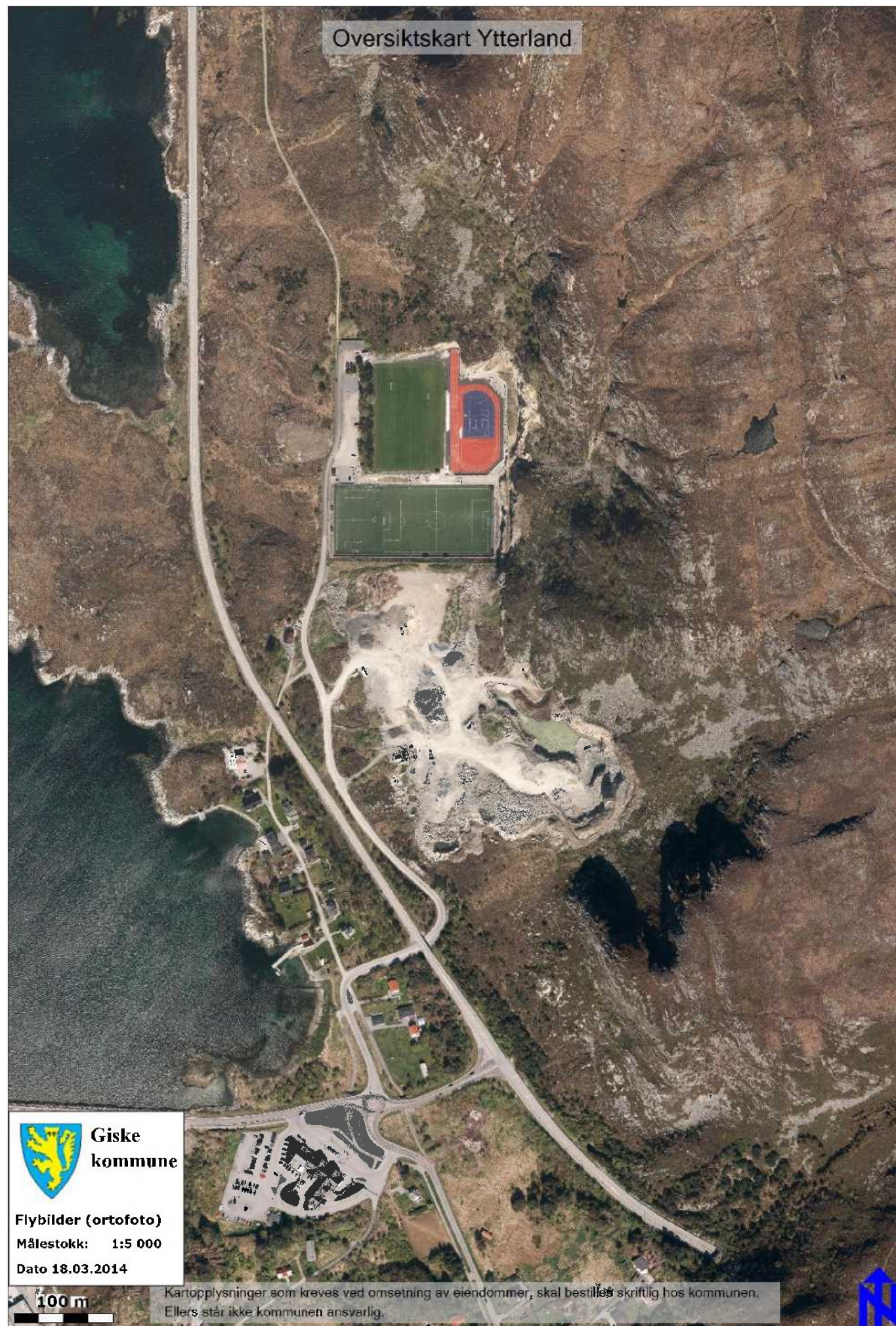



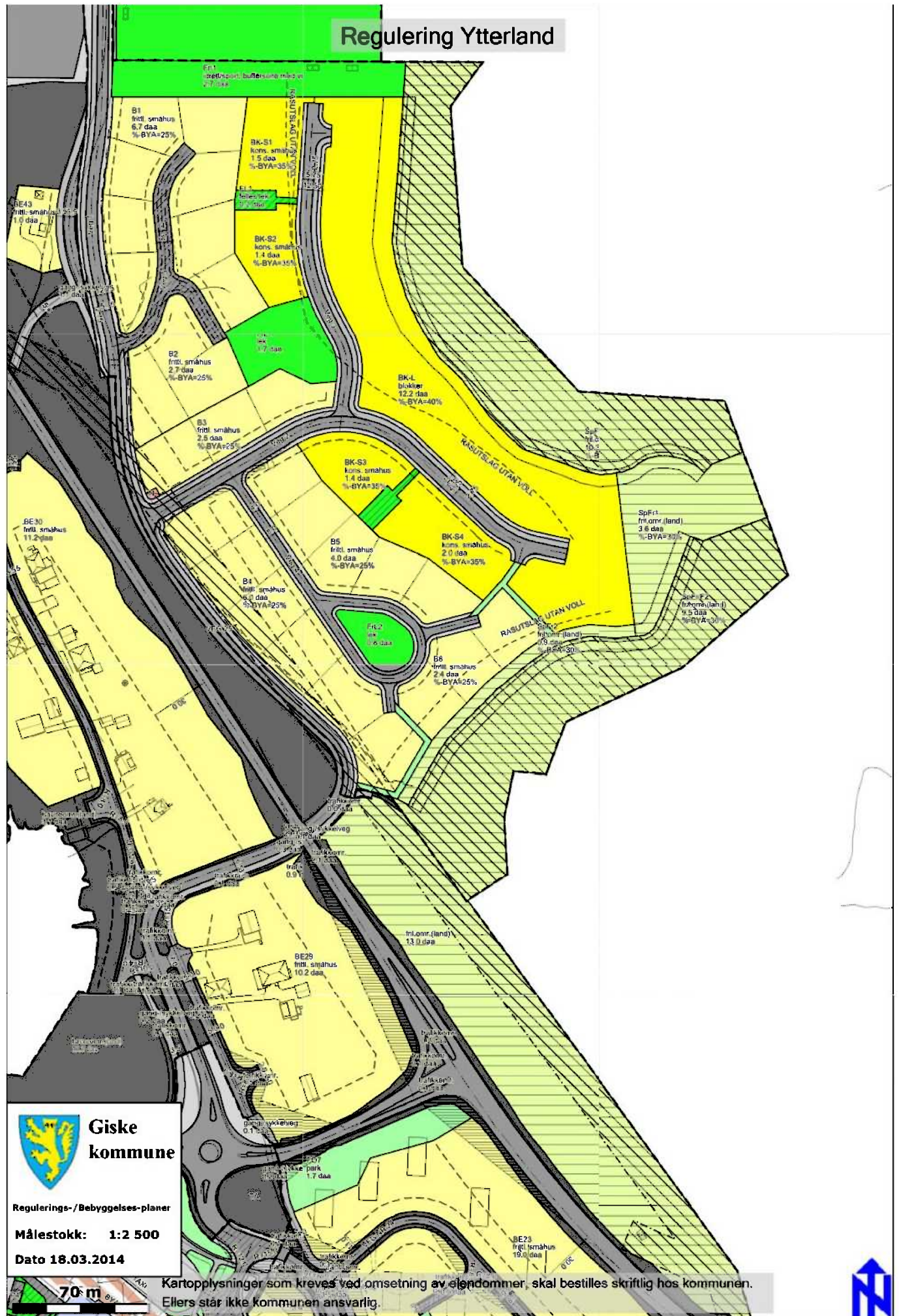

Giske Kommune

Naboliste for eiendom: 1532 - 188/126

Eiere:

Eiendom	Navn	Rolle	Personstatus
1532 - 188/126	YTTERLAND BJØRG J	Hjemmelshaver (H)	Bosatt i Norge
Adresse DIRIKVEGEN 10		Poststed 6050 VALDERØYA	
Eiendom	Navn	Rolle	Personstatus
1532 - 188/126	YTTERLAND KÅRE SVEIN	Hjemmelshaver (H)	Bosatt i Norge
Adresse ØVRE PORSVEG 10		Poststed 4056 TANANGER	

Naboer:

Eiendom	Navn	Rolle	Personstatus
1532 - 188/1	YTTERLAND BJØRG J	Hjemmelshaver (H)	Bosatt i Norge
Adresse DIRIKVEGEN 10		Poststed 6050 VALDERØYA	
Eiendom	Navn	Rolle	Personstatus
1532 - 188/1	YTTERLAND KÅRE SVEIN	Hjemmelshaver (H)	Bosatt i Norge
Adresse ØVRE PORSVEG 10		Poststed 4056 TANANGER	
Eiendom	Navn	Rolle	Personstatus
1532 - 188/2	YTTERLAND MONA BERIT	Hjemmelshaver (H)	Bosatt i Norge
Adresse SCHOU TERRASSEN 18		Poststed 0573 OSLO	
Eiendom	Navn	Rolle	Personstatus
1532 - 188/12	PAULSEN ARVE PEDER	Hjemmelshaver (H)	Bosatt i Norge
Adresse P.B 20		Poststed 6051 VALDERØYA	
Eiendom	Navn	Rolle	Personstatus
1532 - 188/12	PAULSEN INGUNN HILDREMYR	Hjemmelshaver (H)	Bosatt i Norge
Adresse P.B 20		Poststed 6051 VALDERØYA	
Eiendom	Navn	Rolle	Personstatus
1532 - 188/57	IDRETTLAGET VALDER	Hjemmelshaver (H)	
Adresse (Adresse mangler)		Poststed	
Eiendom	Navn	Rolle	Personstatus
1532 - 188/61	IDRETTLAGET VALDER	Hjemmelshaver (H)	
Adresse (Adresse mangler)		Poststed	
Eiendom	Navn	Rolle	Personstatus
1532 - 188/63	GISKE KOMMUNE	Hjemmelshaver (H)	
Adresse Rådhuset		Poststed 6050 VALDERØYA	

Eiendom 1532 - 188/64	Navn GISKE KOMMUNE	Rolle Hjemmelshaver (H)	Personstatus
Adresse Rådhuset		Poststed 6050 VALDERØYA	
Eiendom 1532 - 188/65	Navn GISKE KOMMUNE	Rolle Hjemmelshaver (H)	Personstatus
Adresse Rådhuset		Poststed 6050 VALDERØYA	
Eiendom 1532 - 188/97	Navn ÅRSETH GEORG KENNETH	Rolle Hjemmelshaver (H)	Personstatus Bosatt i Norge
Adresse ROKKEVEGEN 37		Poststed 6050 VALDERØYA	
Eiendom 1532 - 188/117	Navn IL VALDER	Rolle Hjemmelshaver (H)	Personstatus
Adresse Postboks 4		Poststed 6051 VALDERØYA	
Eiendom 1532 - 188/129	Navn GISKE KOMMUNE	Rolle Hjemmelshaver (H)	Personstatus
Adresse Rådhuset		Poststed 6050 VALDERØYA	
Eiendom 1532 - 188/137	Navn YTTERLAND MONA BERIT	Rolle Aktuell eier (AE)	Personstatus Bosatt i Norge
Adresse SCHOU TERRASSEN 18		Poststed 0573 OSLO	