



Søknad om tillatelse til:

- Mottak og mellomlagring av returasfalt
- Mottak og mellomlagring av betongrester

Søknadsskjema for bedrifter som mottar returasfalt og/eller betongrester

Utfylt skjema skal sendes Fylkesmannen i Møre og Romsdal. Det vil som oftest være nødvendig å benytte vedlegg til skjemaet. Det framgår av skjemaet når opplysninger skal gis i vedlegg. Vedlegg skal også benyttes ved plassmangel i tabeller. Vedlegg skal nummereres i samsvar med punktene i skjemaet. Utfylt skjema kan enten sendes elektronisk til fmmrpostmottak@fylkesmannen.no eller som vanlig post til Fylkeshuset, 6404 Molde.

Skjema sist endret: 07.10.2014 - GUKJ

1 Opplysninger om søkerbedriften

1.1 Navn, adresse mv.:

Bedriftens navn	Alf Engen AS	Telefon sentralbord
Gateadresse.....	Industriveien 19	91 30 66 00
Postadresse.....	Sunnalsøra	
Postnummer, -sted	6600	Telefon kontaktperson
Kontaktperson	Tore Engen	913 33 073

1.2 Kommunnavn

1.3 Bransjenr. (NACE-kode(r))

1.4 Foretaksnr. ...
Bedriftsnr. ...

1.5 Søknaden gjelder:

Nyetablering Endring av virksomhet/produksjon

1.6 Dato(er) for start av ny virksomhet eller produksjonsendring.....

1.7 Dato for eventuell foreliggende tillatelse (dersom søknad om endring)

1.8 Hovedaktiviteten ved anlegget er:
Dato for en eventuell tillatelse til denne aktiviteten

2 Lokalisering

2.1 Gårdsnr. ... Bruksnr. ...

2.2 Koordinater (Euref 89 UTM-soner 32):
 Nord (7 siffer): Øst (6 siffer): Kart over området der lagerområdet er merket av, må legges ved.

2.3 Avstand til nærmeste bebyggelse Type bebyggelse....
 Avstand til nærmeste bolig..... Type bolig

Liste med navn og adresse til de nærmeste naboene skal gis i vedlegg.

2.4 Er området regulert til industri? Ja Nei Annet

2.5 Resipient ved mulig avrenning til vann (navn på elv eller vann/sjøområde).....

3 Produksjonsforhold

3.1 Avfall som kommer inn til anlegget:

Type avfall (returasfalt eller -betong)	Mengde (tonn) pr. år	
	I dag	Søkes om
Asfaltrester	2000 t	15000t
Betongrester	500 t	15000t

3.2 Avfallsfraksjoner som sendes ut fra anlegget:

Fraksjon (returasfalt eller -betong)	Mengde pr. år (tonn)		Disponeringsmåte	Evt. nærmere spesifisering av avfallet
	I dag	Søkes om		
0/16 mm kn asfalt	2000t	15000t	Veggrus	
0/150 mm kn betong	200t	15000t	Fyllmasse	

3.3 Medfører avfallshåndteringen/-disponeringen fare for forurensning/ulemper i omgivelsene (inkl. forsøpling)? Ja, beskrivelse vedlagt Nei

Er det gjennomført/planlagt tiltak for å begrense forurensningene/ulempene? Ja, beskrivelse vedlagt Nei

3.4 Forekommer klager på hvordan avfall sorteres eller lagres? Ja, beskrivelse vedlagt Nei

4 Underskrift

Sted: <u>Sunnalsora</u>	Dato: <u>14.01.2015</u>
Underskrift: <u>(one Ege)</u>	

Alf Engen as

Industriveien 19 - 5600 Sunndalsora
Org.nr. NO 952 025 619 MVA

5 Vedlegg

Vedlegg nr.	Innhold
01	Oversiktskart
02	Situasjonsplan
03	Liste over naboer

Vedleggene skal minst omfatte:

- Kart i ulike målestokker (gjerne 1:50000, 1:5000 og 1:1000) der område for lagring av asfalt og/eller betong er avmerket. På www.gislink.no kan man finne ulike kart. Der finnes også koordinater (øst er merket X, og nord er merket Y).
- Liste over naboer.

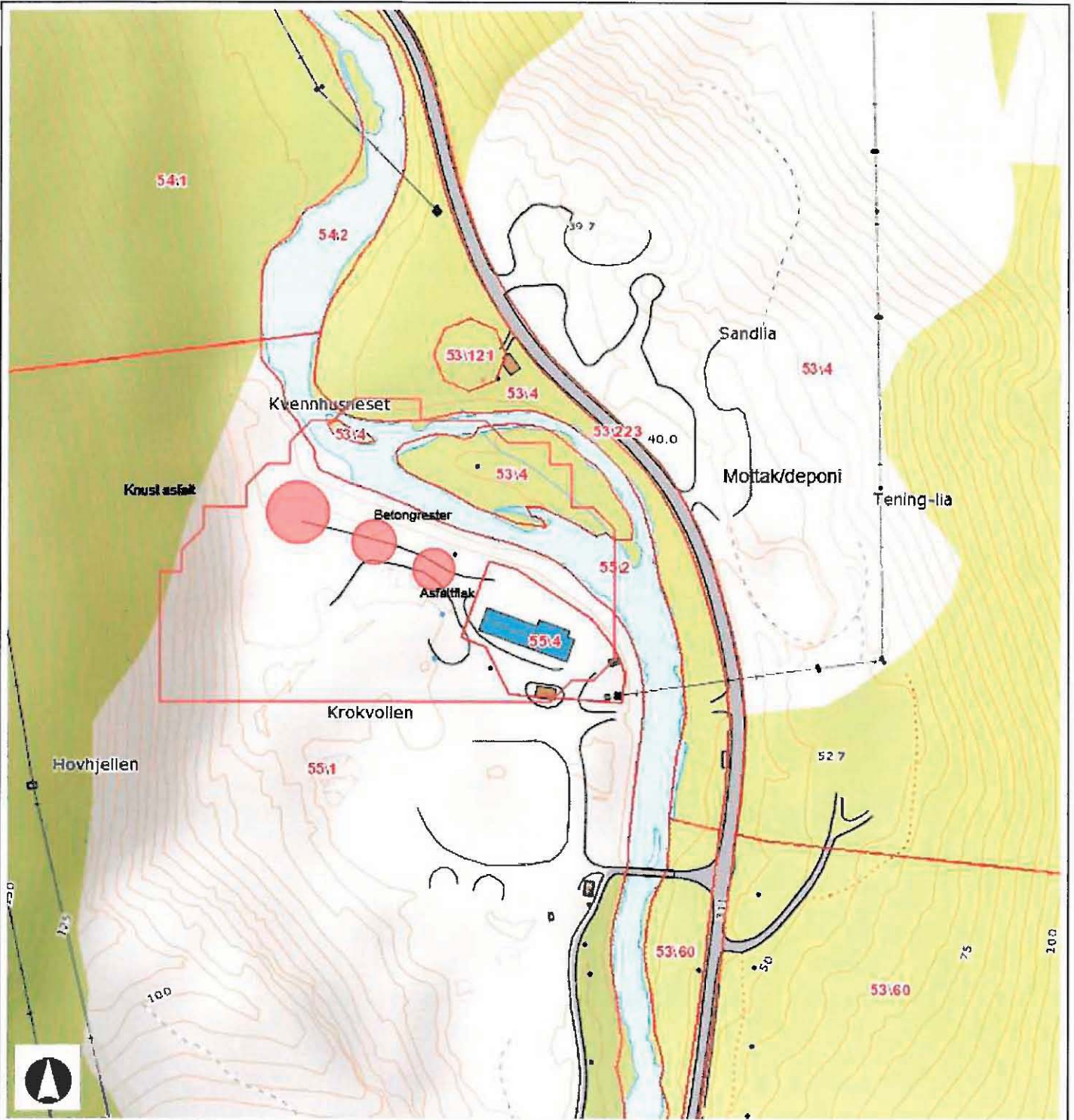

Kartgrunnlag: Norge Digitalt og Geovekst

1: 2,525.63

Skal ikke brukes til navigasjon



Naboliste

1. Sunndal Anlegg og Transport	55/4	Industribygg
2. Veidekke Industri	55/1	Grustak
3. Olav Røskarhaug/Arnt-Ove Akerløyken	55/3	Bolghus

