



Søknad om tillatelse til:

- Mottak og mellomlagring av returafalt
- Mottak og mellomlagring av betongrester

Søknadsskjema for bedrifter som mottar returafalt og/eller betongrester

Utfylt skjema skal sendes Fylkesmannen i Møre og Romsdal. Det vil som oftest være nødvendig å benytte vedlegg til skjemaet. Det framgår av skjemaet når opplysninger skal gis i vedlegg. Vedlegg skal også benyttes ved plassmangel i tabeller. Vedlegg skal nummereres i samsvar med punktene i skjemaet. Utfylt skjema kan enten sendes elektronisk til fmmrpostmottak@fylkesmannen.no eller som vanlig post til Fylkeshuset, 6404 Molde.

Skjema sist endret: 15.02.2017 - GUGJ

1 Opplysninger om søkerbedriften

1.1 Navn, adresse mv.:

Bedriftens navn	Odd Småge AS	Telefon sentralbord
Gateadresse.....	Nyjordveien 190	4000 6462
Postadresse.....	Nyjordveien 190	
Postnummer, -sted	6480 Aukra	Telefon kontaktperson
Kontaktperson	Frank Småge	950 86 204

1.2 Kommunnavn

1.3 Bransjenr. (NACE-kode(r))

1.4 Foretaksnr. ..
Bedriftsnr. ..

1.5 Søknaden gjelder:

Nyetablering Endring av virksomhet/produksjon

1.6 Dato(er) for start av ny virksomhet eller produksjonsendring.....

1.7 Dato for eventuell foreliggende tillatelse (dersom søknad om endring)

1.8 Hovedaktiviteten ved anlegget er:
Dato for en eventuell tillatelse til denne aktiviteten

2 Lokaltet

2.1 Gårdsnr. ... Bruksnr. ...

2.2 Koordinater (Euref 89 UTM-soner 32):
 Nord (7 siffer): Øst (6 siffer): Kart over området der lagerområdet er merket av, må legges ved.

2.3 Avstand til nærmeste bebyggelse Type bebyggelse....
 Avstand til nærmeste bolig..... Type bolig

Liste med navn og adresse til de nærmeste naboene skal gis i vedlegg. Påskrevet kart

2.4 Er området regulert til industri? Ja Nei Annet
 Det aktuelle området må være regulert til formålet. Det kan ikke gis tillatelse i et område som f.eks. er regulert til LNF (landbruk, natur og friluft).

2.5 Resipient ved mulig avrenning til vann (navn på elv eller vann/sjøområde).....

3 Produksjonsforhold

3.1 Avfall som kommer inn til anlegget:

Type avfall (returasfalt eller -betong)	Menge (tonn) pr. år	
	I dag	Søkes om
Betong		2000
Returasfalt		2000

3.2 Avfallsfraksjoner som sendes ut fra anlegget:

Fraksjon (returasfalt eller -betong)	Menge pr. år (tonn)		Disponeringsmåte	Evt. nærmere spesifisering av avfallet
	I dag	Søkes om		
Returasfalt		2000	Gjenvinnes/knuses til bruk som veigrus/øvre bærelag	Returasfalt fra oppgravde veier og plasser
Returbetong		2000	Knuses ned til pukk, armering tas ut og leveres mottak, betong disponeres som egnet fyllmasse som erstatning for sprengstein	Returbetong i hovedsak bestående av kasserte prefabrikerte betongkonstruksjoner som kummer og kulverter, samt ren rivingsbetong

- 3.3 Medfører avfallshåndteringen/-disponeringen fare for forurensning/ulempere i omgivelsene (inkl. forsøpling)? Ja, beskrivelse vedlagt Nei
- Er det gjennomført/planlagt tiltak for å begrense forurensningene/ulempene? Ja, beskrivelse vedlagt Nei
- 3.4 Forekommer klager på hvordan avfall sorteres eller lagres? Ja, beskrivelse vedlagt Nei
- 3.5 Er det planlagt å knuse returasfalt og/eller returbetong på anlegget? Ja, asfalt Ja, betong Nei

4 Underskrift

Sted:Aukra.....	Dato:23.05.2017.....
Underskrift: 	

5 Vedlegg

Vedlegg nr.	Innhold
1	Kart målestokk 1:8000 med koordinat på gjenvinningssted
2	Kart Målestokk 1:5000 med naboadresser

Vedleggene skal minst omfatte:

- Kart i ulike målestokker (gjerne 1:50000, 1:5000 og 1:1000) der område for lagring av asfalt og/eller betong er avmerket. På www.gislink.no kan man finne ulike kart. Der finnes også koordinater (øst er merket X, og nord er merket Y).
- Liste over naboer. Den skal inkludere naboenes postadresse.

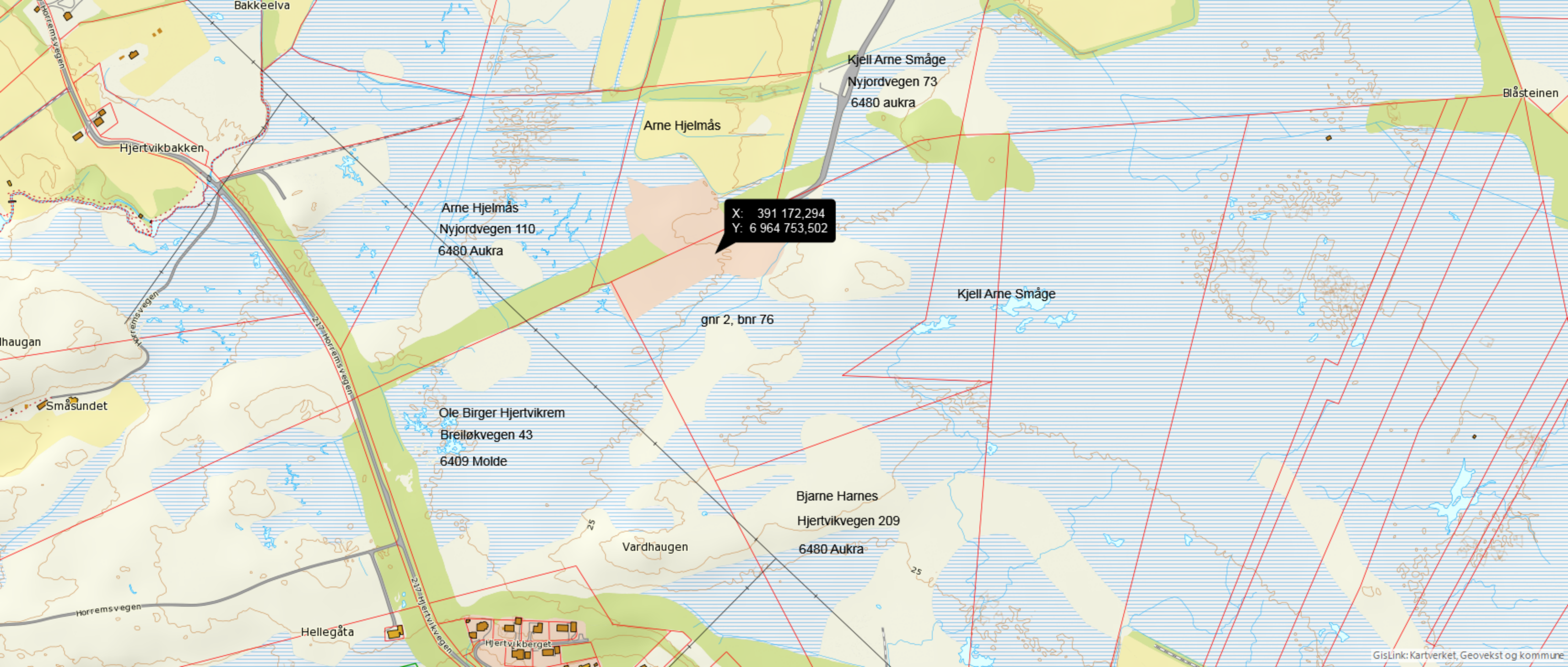

Kjell Arne Småge
Nyjordvegen 73
6480 aukra

Arne Hjelmås

X: 391 172,294
Y: 6 964 753,502

Arne Hjelmås
Nyjordvegen 110
6480 Aukra

gnr 2, bnr 76

Kjell Arne Småge

Ole Birger Hjertvikrem
Breiløkvegen 43
6409 Molde

Bjarne Harnes
Hjertvikvegen 209
6480 Aukra

Vardhaugen

Hjertvikbakken

Blåsteinen

haugen

Småsundet

Hellegåta

Hjertvikberget



Kongshaugen

Abelhaugen

Hörremsmyra

Midtheim

Bergheim

Strupen

Naustneshaugen

Fiskeberga

Naustneset

Horremsbukta

Landholmsundet

Landholmen

Småsunndhaugen

Småsunndet

Notvika

Skenneset

Småsunda

Småsunndhola

Vardberga

Hellegåta

Vardhaugen

Hjertikelva

Hjertvika

Kjell Arne Småge
Nyjordvegen 73
6480 aukra

Arne Hjelmås

Arne Hjelmås
Nyjordvegen 110
6480 Aukra

gnr 2, bnr 76

Kjell Arne Småge

Ole Birger Hjertvikrem
Breiløkkevegen 43
6409 Molde

Bjarne Harnes
Hjertvikvegen 209
6480 Aukra

X: 391 172,294
Y: 6 964 753,502

Aukraheimen

Bergebukta

Farshaugleira

Farshaugen