



Søknad om tillatelse til:

- Mottak og mellomlagring av returafalt
- Mottak og mellomlagring av betongrester

Søknadsskjema for bedrifter som mottar returafalt og/eller betongrester

Utfylt skjema skal sendes Fylkesmannen i Møre og Romsdal. Det vil som oftest være nødvendig å benytte vedlegg til skjemaet. Det framgår av skjemaet når opplysninger skal gis i vedlegg. Vedlegg skal også benyttes ved plassmangel i tabeller. Vedlegg skal nummereres i samsvar med punktene i skjemaet. Utfylt skjema kan enten sendes elektronisk til fmmrpostmottak@fylkesmannen.no eller som vanlig post til Fylkeshuset, 6404 Molde.

Skjema sist endret: 15.02.2017 - GUGJ

1 Opplysninger om søkerbedriften

1.1 Navn, adresse mv.:

Bedriftens navn	K.A.Aurstad AS	Telefon sentralbord
Gateadresse.....	Torvmyrane 39	70047150
Postadresse.....		
Postnummer, -sted	6160 HOVDEBYGDA	Telefon kontaktperson
Kontaktperson	Ove Hjelle	45263032

1.2 Kommunnavn

1.3 Bransjenr. (NACE-kode(r))

1.4 Foretaksnr. ...
Bedriftsnr. ...

1.5 Søknaden gjelder:

Nyetablering Endring av virksomhet/produksjon

1.6 Dato(er) for start av ny virksomhet eller produksjonsendring.....

1.7 Dato for eventuell foreliggende tillatelse (dersom søknad om endring)

1.8 Hovedaktiviteten ved anlegget er:
Dato for en eventuell tillatelse til denne aktiviteten

2 Lokaltet

2.1 Gårdsnr. ... Bruksnr. ...

2.2 Koordinater (Euref 89 UTM-soner 32):
 Nord (7 siffer):
 Øst (6 siffer):
 Kart over området der lagerområdet er merket av, må legges ved.

2.3 Avstand til nærmeste bebyggelse Type bebyggelse....
 Avstand til nærmeste bolig..... Type bolig

Liste med navn og adresse til de nærmeste naboene skal gis i vedlegg.

2.4 Er området regulert til industri? Ja Nei Annet

Det aktuelle området må være regulert til formålet. Det kan ikke gis tillatelse i et område som f.eks. er regulert til LNF (landbruk, natur og friluft).

2.5 Resipient ved mulig avrenning til vann (navn på elv eller vann/sjøområde).....

3 Produksjonsforhold

3.1 Avfall som kommer inn til anlegget:

Type avfall (returasfalt eller -betong)	Menge (tonn) pr. år	
	I dag	Søkes om
Returasfalt		2000 tonn
Betong		2000 tonn

3.2 Avfallsfraksjoner som sendes ut fra anlegget:

Fraksjon (returasfalt eller -betong)	Menge pr. år (tonn)		Disponeringsmåte	Evt. nærmere spesifisering av avfallet
	I dag	Søkes om		
Betong				Tilsvarende det som kommer inn
Asfalt				Tilsvarende det som kommer inn

3.3 Medfører avfallshåndteringen/-disponeringen fare for forurensning/ulempere i omgivelsene (inkl. forsøpling)? Ja, beskrivelse vedlagt Nei

Er det gjennomført/planlagt tiltak for å begrense forurensningene/ulempene? Ja, beskrivelse vedlagt Nei

3.4 Forekommer klager på hvordan avfall sorteres eller lagres? Ja, beskrivelse vedlagt Nei

3.5 Er det planlagt å knuse returasfalt og/eller returbetong på anlegget?

Ja, asfalt

Ja, betong

Nei

4 Underskrift

Sted: <u>Østn 8/11-17</u>	Dato: <u>8/11-17</u>
Underskrift: <u>Ove Hjelle</u>	

5 Vedlegg

Vedlegg nr.	Innhold
1	Kart over område
2	Liste over naboar
3	Tiltak/behandling av mottatt vare

Vedleggene skal minst omfatte:

- Kart i ulike målestokker (gjerne 1:50000, 1:5000 og 1:1000) der område for lagring av asfalt og/eller betong er avmerket. På www.gislink.no kan man finne ulike kart. Der finnes også koordinater (øst er merket X, og nord er merket Y).
- Liste over naboer. Den skal inkludere naboenes postadresse.

GREVSNESET, VOLDA



Kartverket

Se eiendom

informasjon fra matrikkel og grunnboken

05/10 2017



Kart levert av:
Norsk Polarinstittutt
Kartverket

GREVSNESET, VOLDA



Kartverket

Se eiendom

informasjon fra matrikkel og grunnboken

05/10 2017

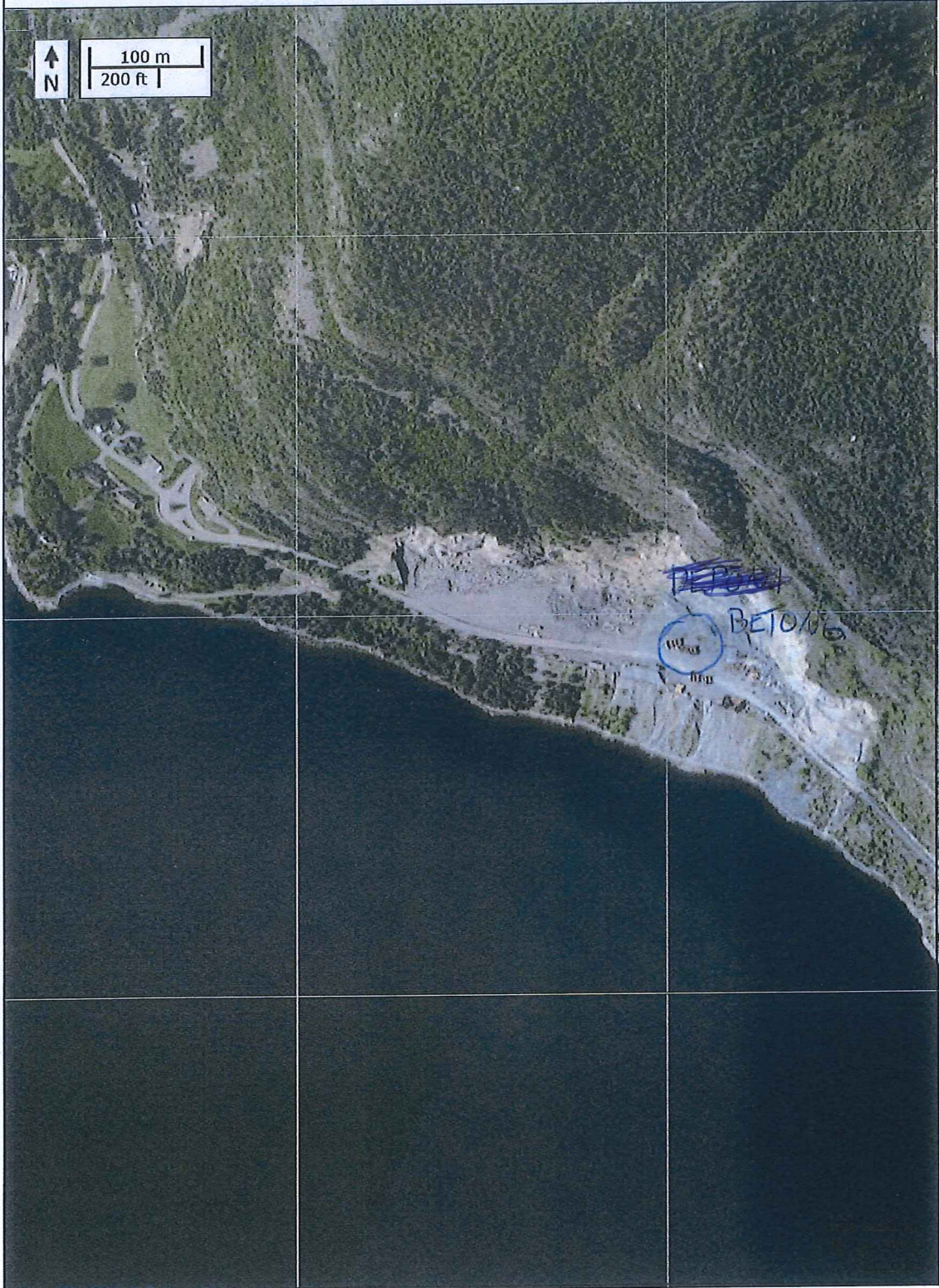

Vedlegg 2.

Liste over naboar, masseuttak Grevsneset, Volda

1. Olav Grevsnes, Grevsneset 3, 6106 Volda
2. Lars Grevsnes, Grevsneset 1, 6106 Volda

Vedlegg 3.

Tiltak/behandling av mottatt vare

Returasfalt

Returasfalt blir knust og blanda med fjell, gjenbrukt som veigrus.

Det blir brukt vatn som støvdempande tiltak ved behov under knusing.

Betong

Armering og jern fra betong blir utsortert og levert til godkjent mottak. Rein betong blir knust og levert som fyllmasse i fylling uten krav.