

Nytt fra Fylkesmannen i Innlandet



Fylkesmannen i Innlandet



20. feb 2020



Regionmøter rovvilt og beitenæring

Lillehammer 13. februar 2020

Program

- 10.00 - 10.10 Velkommen ved leder i rovviltnemnda
- 10.10 -10.30 Siste nytt fra FMIN - rovvilt, beitenæring, FKT og beredskapsplan
- 10.30 - 10.40 Kort orientering fra SNO
- 10.40 -10.50 Kort orientering fra NJFF- Oppland
- 10.50 -11.15 Kort orientering om tapsavklaringsprosjekter i Øyer og i Nord-Fron
- 11.15 -11.25 Kort orientering om beredskapsplan fra landbrukskontoret for Midt-Gudbrandsdalen
- 11.25 -12.00 Lunsj
- 12.00 -12.10 Kort orientering fra Mattilsynet
- 12.10 - 12.20 Kort orientering fra Norske kadaverhunder
- 12.20 - 12.30 Kort orientering fra prosjekt «sporhundekvipasjer»
- 12.30 – 13.00 Erfaringsutveksling og oppsummering

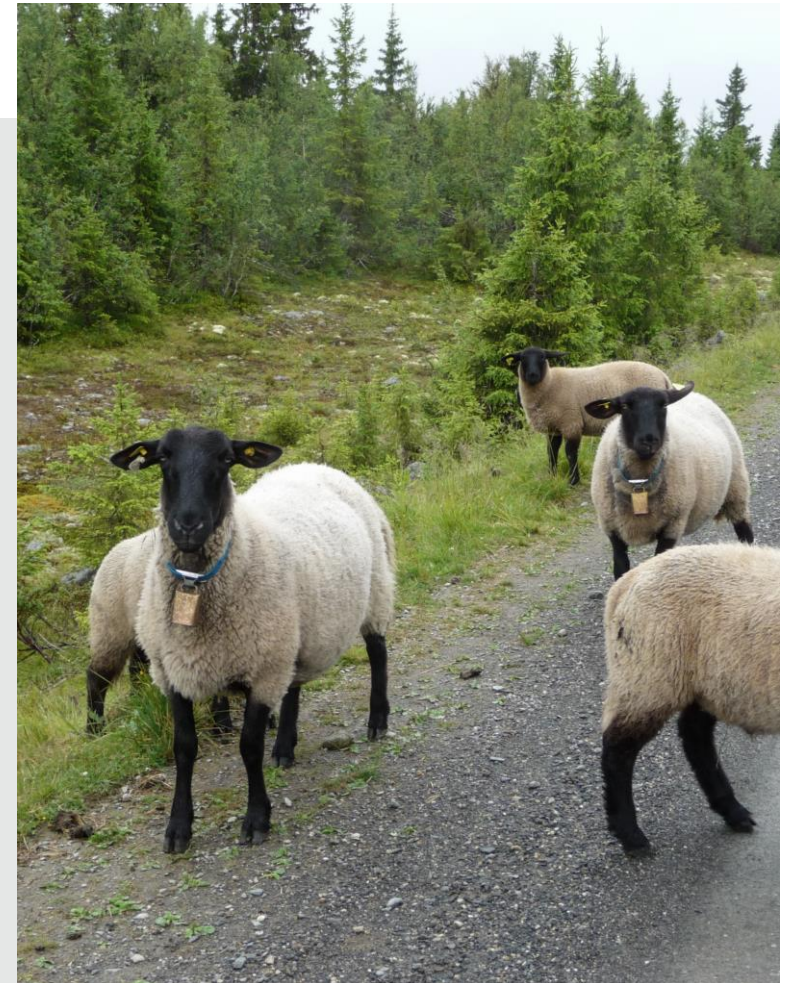



Sau på utmarksbeite i Innlandet 2019

tall fra organisert beitebruk

Oppland: 234 000 søyer og lam - tap 4,11 %
Hedmark: 91 000 søyer og lam - tap 5,37 %

Region Sør-Gudbrandsdal: 34 200 søyer og lam
Region Midt-Gudbrandsdal: 51 900 søyer og lam
Region Nord-Gudbrandsdal: 60 900 søyer og lam
Region Nord-Østerdal: 59 800 søyer og lam

Oppland 88 beitelag/127 beiteområder med sau
Hedmark 52 beitelag/63 områder med sau

Sauetallet er redusert med 10 % fra 2018 til 2019

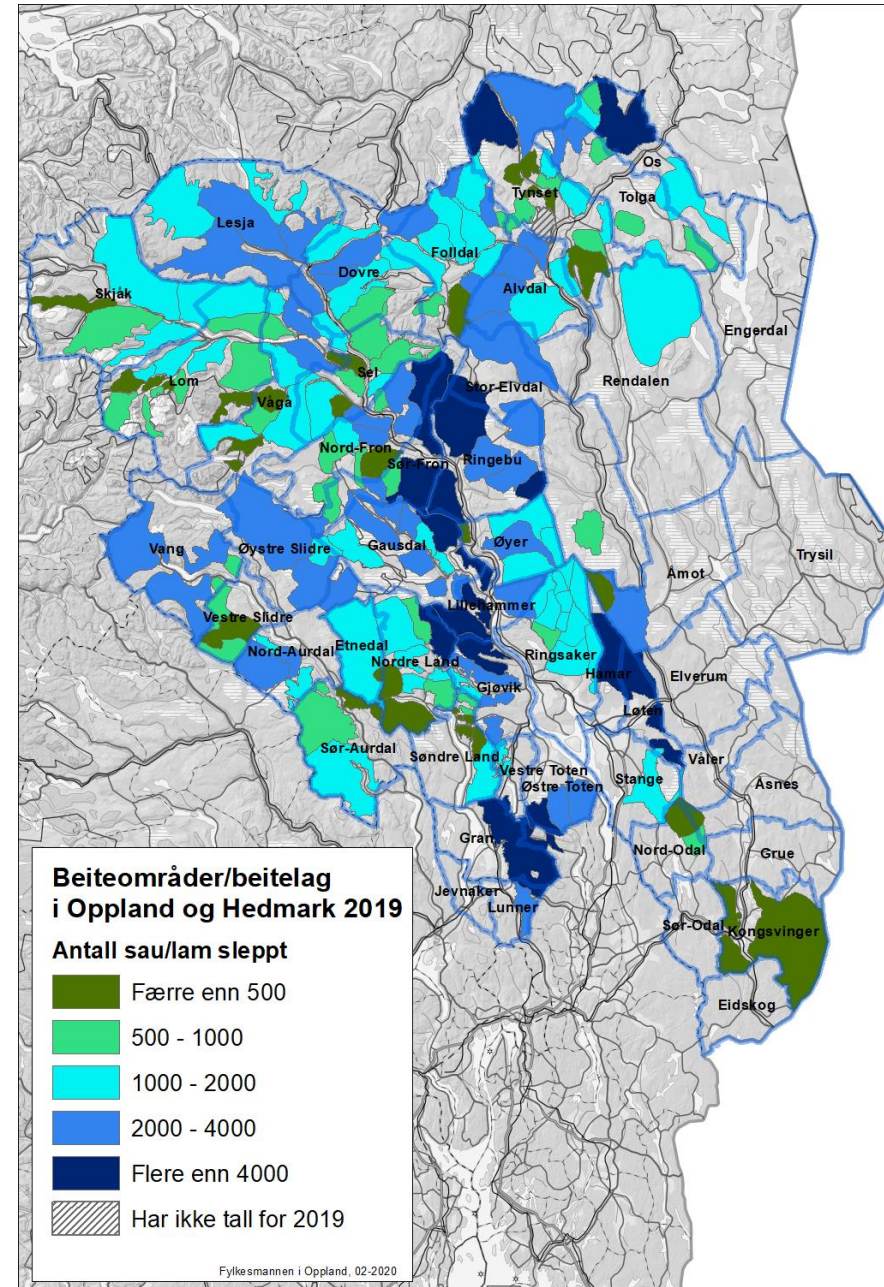



Oversikt over antall sau på utmarksbeite i Oppland og tapsprosent fra 2008 til 2019

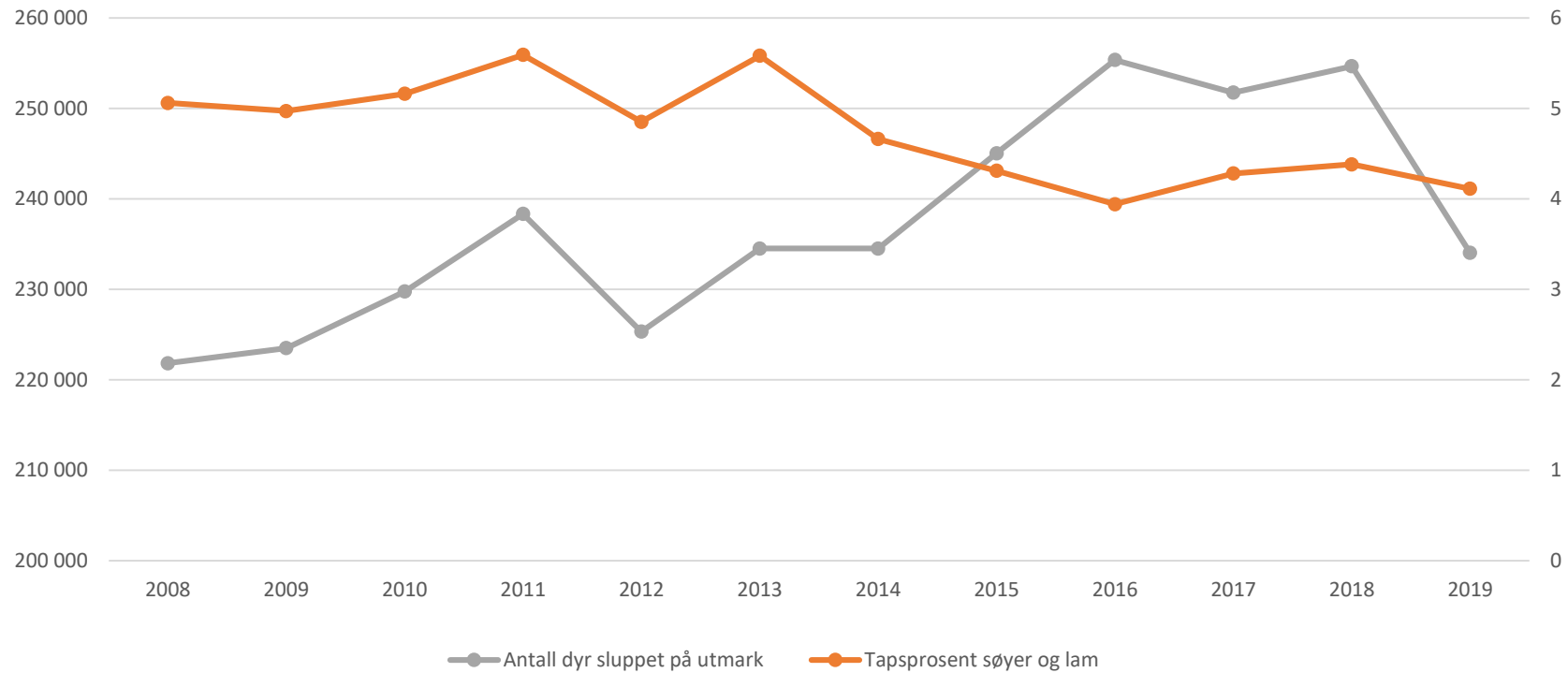



Statistikk fra organisert beitebruk 2019

Kommuner med største tap i 2019:

1. Sør-Aurdal 6,55 % (6,06 %)
2. Lesja 6,47 % (4,97 %)
3. Skjåk 6,40 % (6,22 %)
4. Nord-Fron 5,19 % (6,24 %)
5. Dovre 4,99 % (3,19 %)

Kommuner med de laveste tap i 2019:

1. Vestre Slidre 1,32 %
2. Etnedal 1,79 %
3. Vågå 2,43 %
4. Øystre Slidre 2,50 %
5. Lom 2,92 %

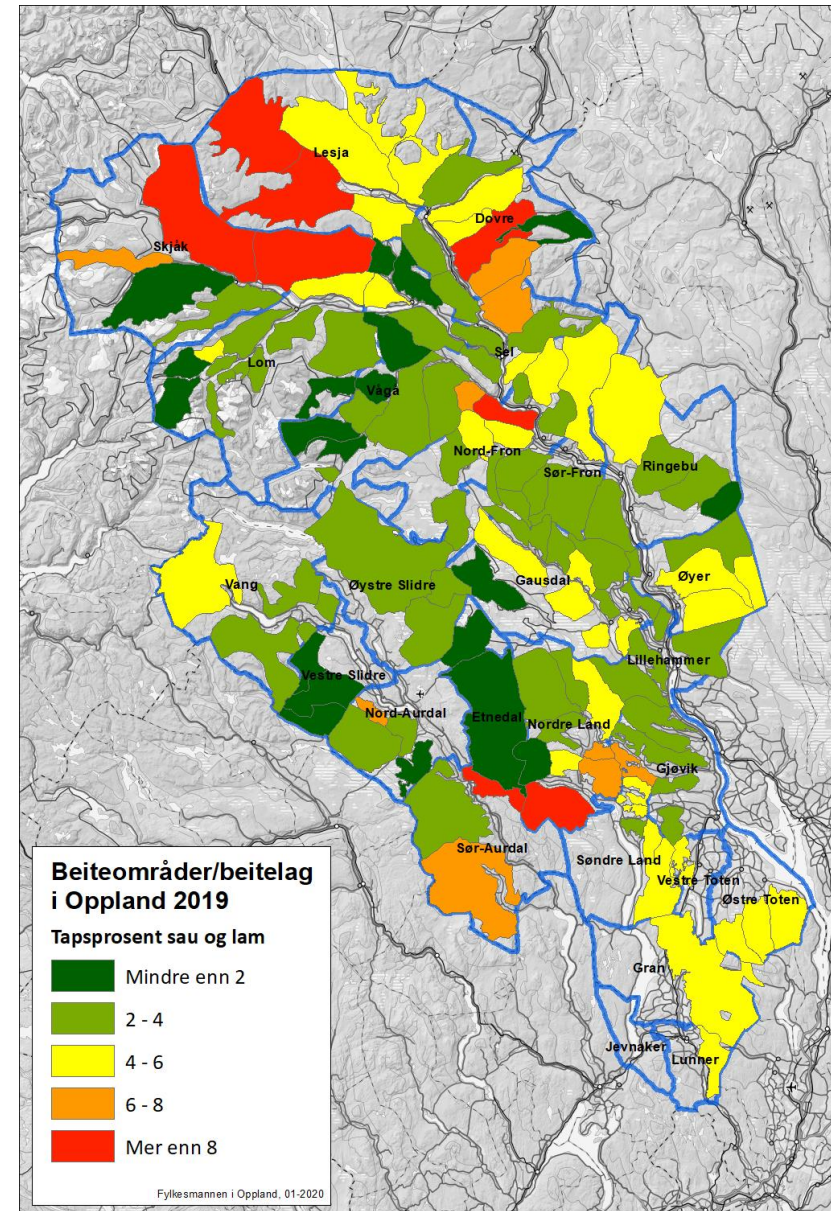



Kommuneoversikt – største og minste tap registrert gjennom OBB 2019

	Kommuner med de største tap 2019	Antall sau på utmarks-beite 2019	Taps-prosent 2019	Antall sau tapt på utmarks-beite 2019	Antall sau tapt på utmarks-beite 2018	Taps-prosent 2018	Nr. 2018
1	Sør-Aurdal	2 641	6,55 %	173	157	6,06 %	8
2	Lesja	17 902	6,47 %	1 158	1 194	4,97 %	3
3	Skjåk	6 433	6,40 %	412	408	6,22 %	4
4	Nord-Fron	15 116	5,19 %	784	998	6,24 %	2
5	Dovre	9 396	4,99 %	469	283	3,19 %	20
6	Lunner/Jevnaker	3 833	4,93 %	189	431	7,87 %	1
7	Vestre Toten	1 712	4,91 %	84	109	4,12 %	12
8	Nordre Land	14 498	4,84 %	701	667	4,27 %	11
9	Østre Toten	10 921	4,70 %	513	524	3,91 %	14
10	Gran	8 009	4,58 %	367	509	5,34 %	7
11	Sel	6 491	4,53 %	294	444	5,98 %	5
12	Øyer	6 439	4,47 %	288	403	5,78 %	6
13	Søndre Land	3 489	4,47 %	156	100	4,49 %	9
14	Gausdal	19 250	3,83 %	738	820	3,87 %	14
15	Gjøvik	12 850	3,74 %	480	544	3,60 %	17
16	Sør-Fron	16 892	3,65 %	617	772	4,29 %	10
17	Vang	7 719	3,47 %	268	270	3,66 %	18
18	Ringebu	19 889	3,02 %	600	821	4,01 %	13
19	Nord-Aurdal	10 073	3,01 %	303	390	3,61 %	16
20	Lillehammer	8 467	2,92 %	247	306	3,35 %	19
21	Lom	6 876	2,92 %	201	220	2,80 %	24
22	Øystre Slidre	7 326	2,50 %	183	160	3,11 %	21
23	Vågå	13 832	2,43 %	336	443	2,92 %	23
24	Etnedal	1 918	1,79 %	34	72	2,99 %	22
25	Vestre Slidre	2 049	1,32 %	27	64	2,52 %	25
	Oppland	234 021	4,11 %	9 622	11 164	4,28 %	



Oppland har 127 beiteområder.
75 av beiteområdene hadde i 2019 et totalt tap på under 4 %.
8 beiteområder, med om lag 13 500 sau, hadde tap over 8 %

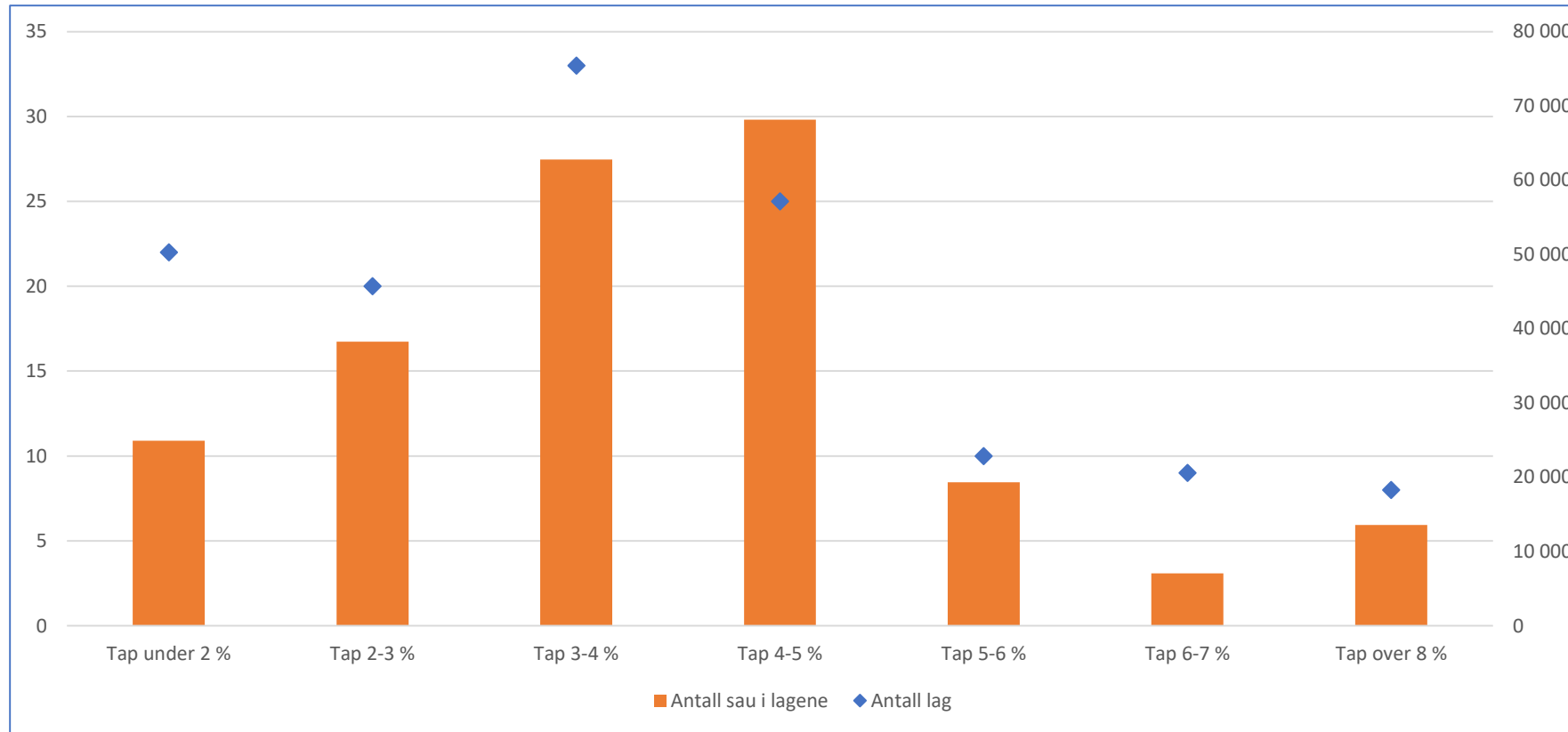



Oversikt FKT-tiltak i Oppland 2019

Tiltak	Omsøkt	Budsjett	Løyvd okt.	Utbetalt
Planlagt tilsyn	2 26 2000	500 000	668 000	591 272
Akutt tilsyn	556 000	300 000	322 000	359 668
Tidlig sank	592 000	600 000	560 000	401 793
Forsinket slipp				21 600
Beredskapsareal	324 400	100 000	100 000	260 720
Lokale prosjekt -radiobjeller på lam- avklare tapsårsaker	781 790	700 000	710 000	727 056
Elektronisk overvåking -Oppland radiobjøllelag	1 015 227	400 000	425 000	875 000
Annet (kurs m.m.)	523 000	150 000	110 000	79 370
Sum kommuner/beitelag og foretak	6 054 417	2 750 000	2 895 000	3 316 479
Kompetanseheving	232 500	200 000	149 000	121 259
Lokale FOU	1 135 690	700 000	814 000	1 304 000
Akutte midler		1 200 000	175 000	
Skadefelling		1 000 000	705 000	721 707
Sum	1 368 190	3 100 000	1 843 000	2 146 966
Totalt	7 422 607	5 850 000	4 738 000	5 463 445
Differanse				386 555
Ramme	5 850 000	5 850 000	5 850 000	5 850 000



Antall dyr erstattet som tapt til rovvilt i Oppland 2000 - 2019

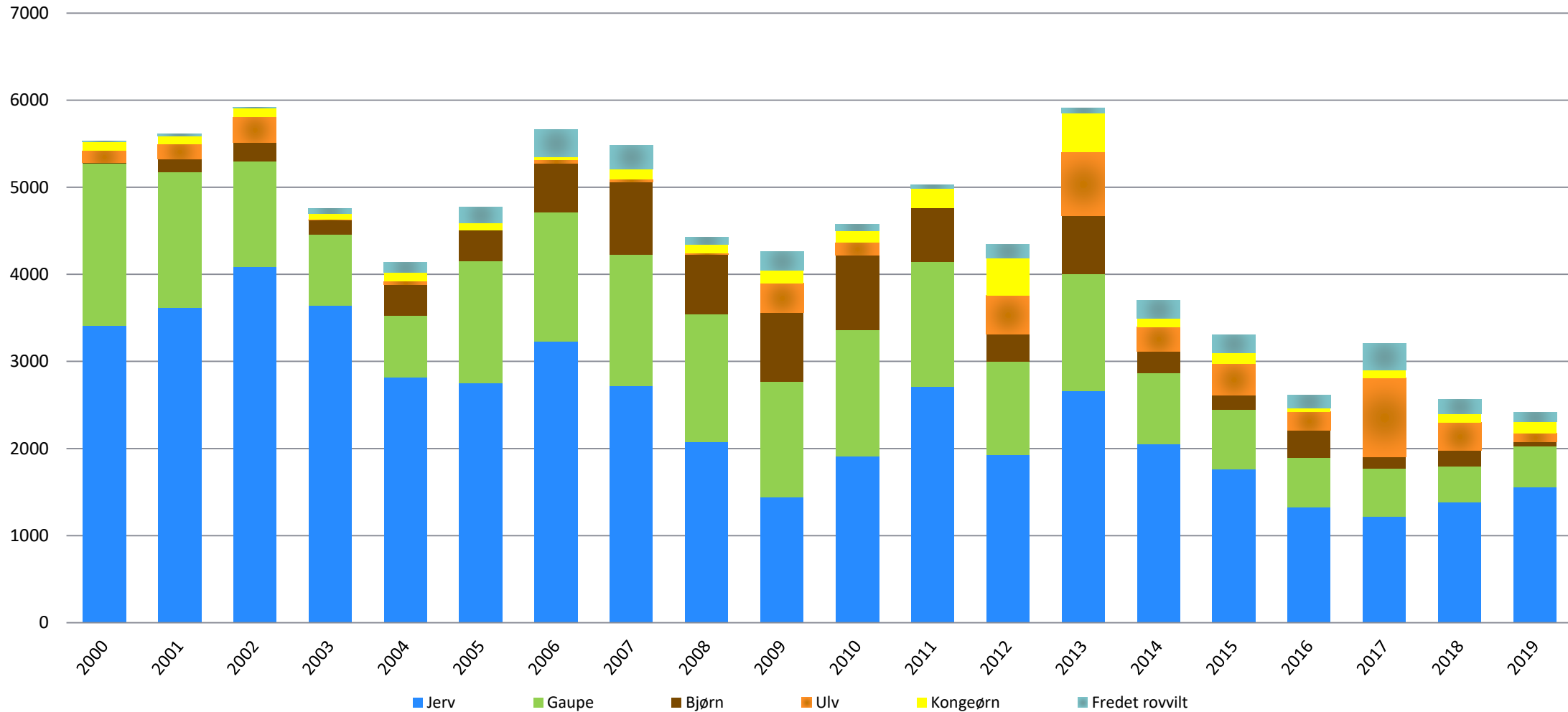



«Harmonisering» FM Innlandet status

- FKT-tiltak
 - FMHE – større grad skille i tid/rom-tiltak – bruker/beitelagsorientert
 - FMOP – mer tilsyn/overvåking og FOU-prosjekt – kommuneorientert
- Søknadsfrist er 10. februar 2020

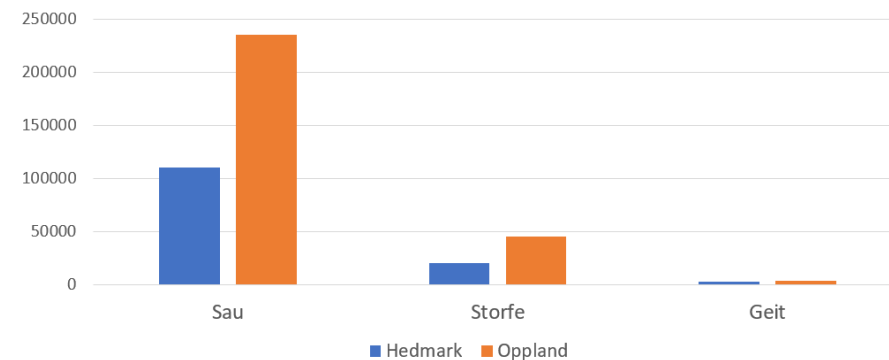
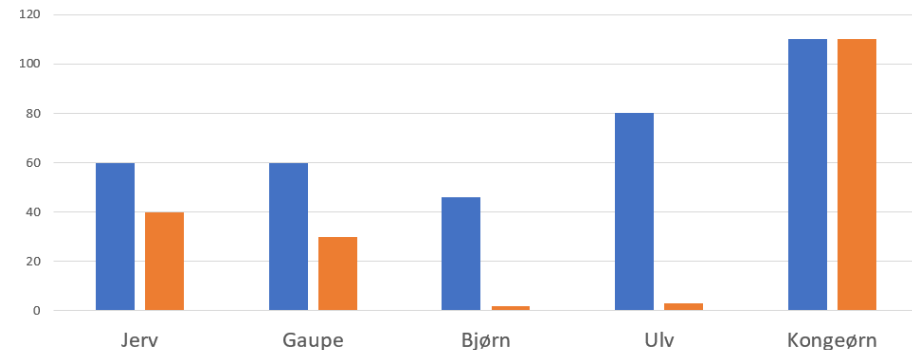



Forebyggende tiltak mot rovviltskader 2020

- Søknadsfrist 10. feb (fleksibel)
- Tiltak i jervesonen der det har vært tap prioriteres
- Beitelag/enkelbrukere kan søke direkte om planlagte tiltak;
- tidlig sank, hjemmebeite etc
- Kommunen kan som tidligere søke på vegne av beitelaga, i hovedsak på tilsyn/overvåking, - tilsagnet fra FM vil i større grad enn før bli rettet mot de enkelte beitelag
- Kommunene kan søke om midler til akuttiltak for videre fordeling
- FM anbefaler tidlig sank i forutsigbare skadeutsatte områder (jerv) – ved forberedt tidlig sankning vil det bli gitt en utvidet ramme for tilsyn (jf § 5 b)

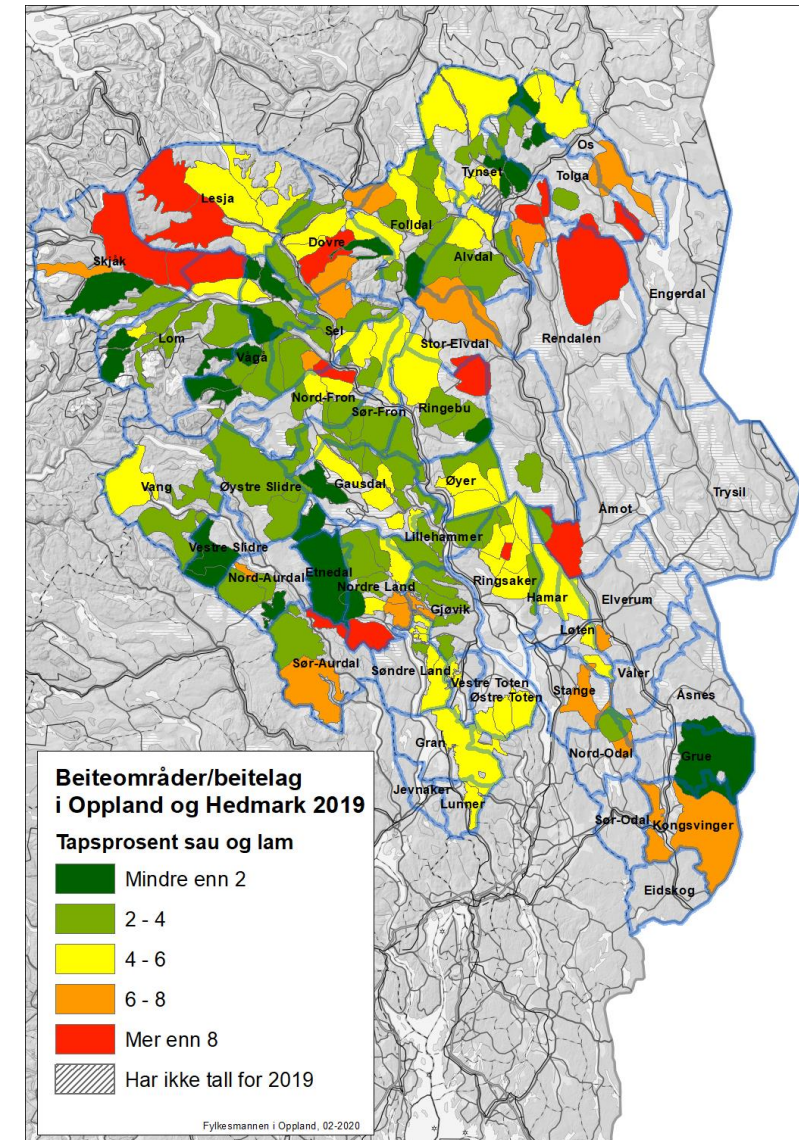



Fase	Aksjon	Situasjon	Egne tiltak	Anbefalte tiltak
Overvåke	Normal			
	Overvåking	Melding om rovvilt-observasjoner og enkeltskader på beitedyr.	Loggføre hendelser i CIM. Varsle kommuner, beitelag mfl. om dokumenterte ulveobservasjoner. Regelmessige møter i rovviltgruppa.	
Delvis beredskap	Foregripende	Dokumenterte rovviltskader på beitedyr. Avgrenset eller moderat skadeomfang. Søknader om skadefellinger og akutt-tiltak.	Loggføre hendelser i CIM. Varsle kommuner, beitelag mfl. om dokumenterte ulveskader og innvilga skadefellinger. Rovviltgruppa har direktekontakt med berørte kommuner, beitelag og brukere om akutte tiltak. Dialog med naboembeter ved grenseoverskridende fellingstillatelser og skader. Regelmessige møter i rovviltgruppa.	Løpende vurdere å utvide og styrke vaktberedskapen. Løpende vurdere hyppigere møter i rovviltgruppa. Løpende vurdere behovet for ukentlige møter med Statens naturoppsyn og Mattilsynet.
	Akutt	Omfattende skadeomfang i tid og rom. Stort behov for regional og lokal samordning, og akutt-tiltak. Mange henvendelser og omfattende informasjonsbehov. Hendelsen krever stor arbeidsinnsats av Fylkesmannen.	Loggføre hendelser i CIM. Setter stab. Daglige stabsmøter. Ledelsen avklarer opp mot sentrale myndigheter. Embetsledelsen orienteres. Vaktberedskapen er utvidet og forsterket. Faste møter med faglaga, beitelag, kommuner, Mattilsynet, SNO, evt. naboembeter. Rovviltgruppa har direktekontakt med kommuner, beitelag og brukere om akutte tiltak. Ukentlig rapportering til KLD, LMD, Miljødirektoratet og rovviltnemnda. Utvidet informasjon via SMS og FMINS hjemmeside.	
Full beredskap				

Beredskapsplan

- for håndtering av rovvilthendelser

Fylkesmannen
Statens naturoppsyn
Mattilsynet
Kommunene
Beitelag
Faglaga

Samordne tiltak og informasjon

Påviste skader 2019



Ulv

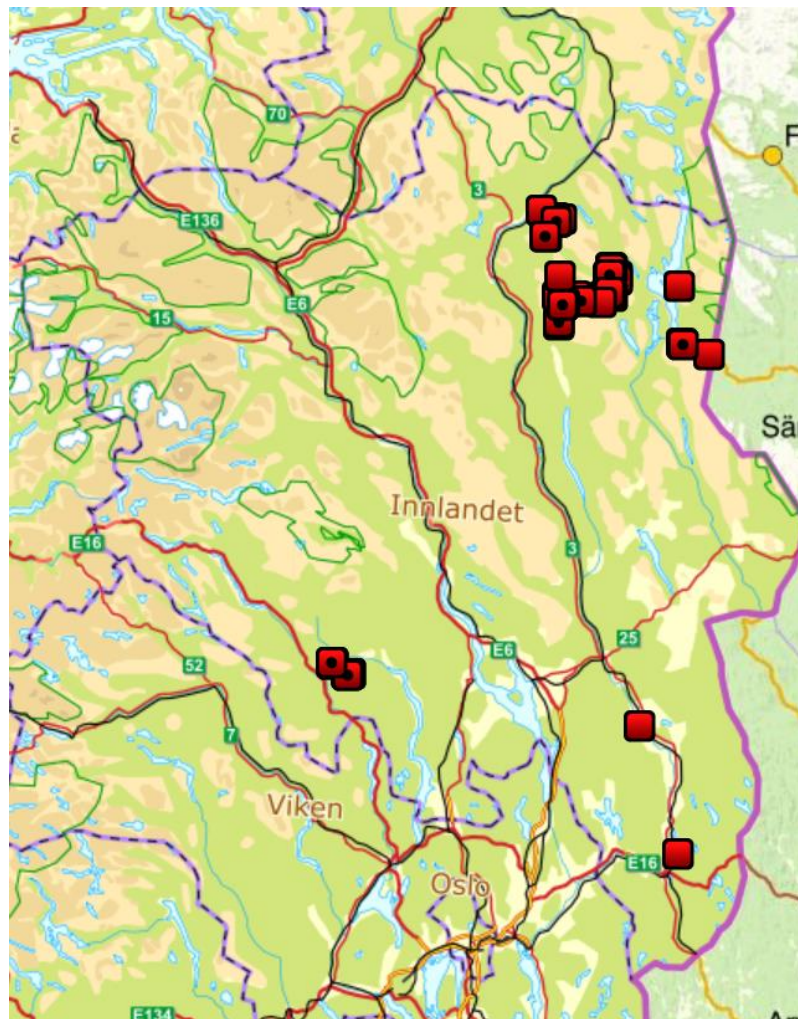

Gaupe

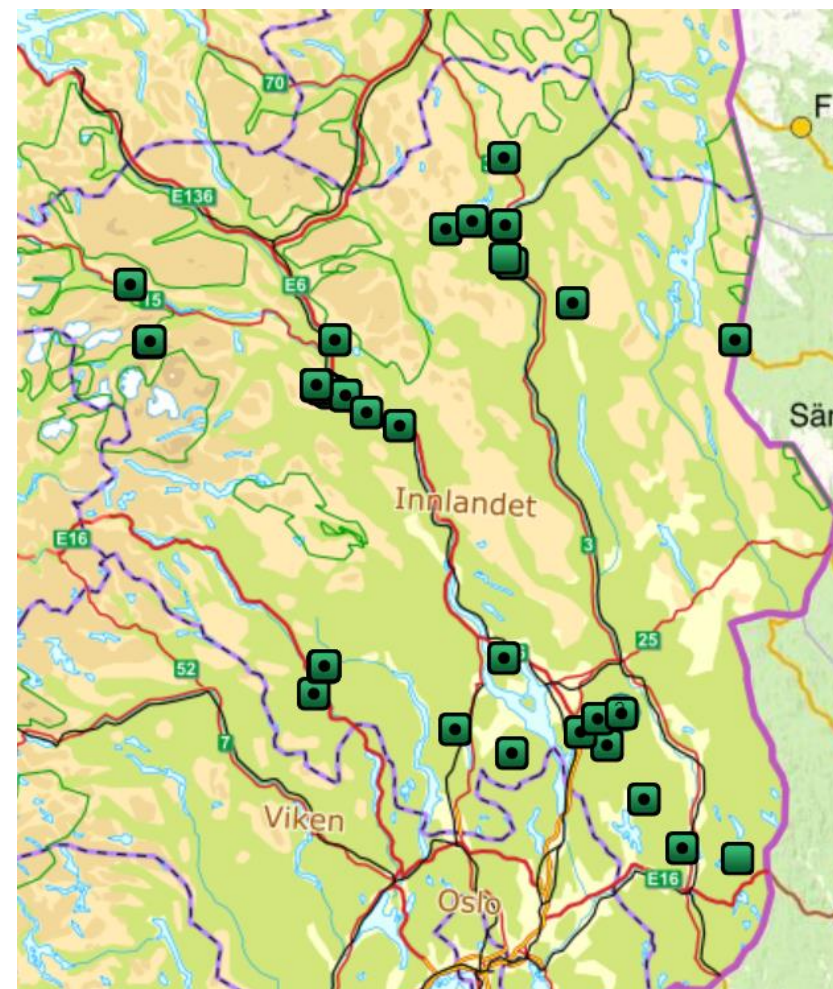



Påviste skader 2019

Jerv

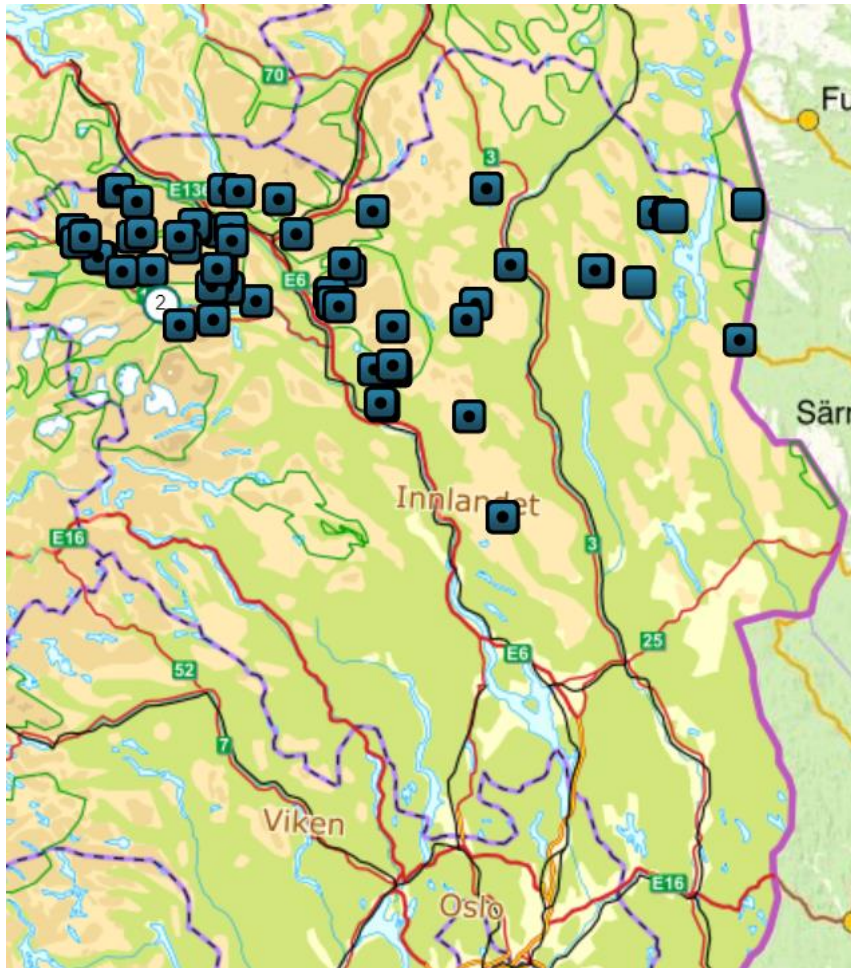

Kongeørn

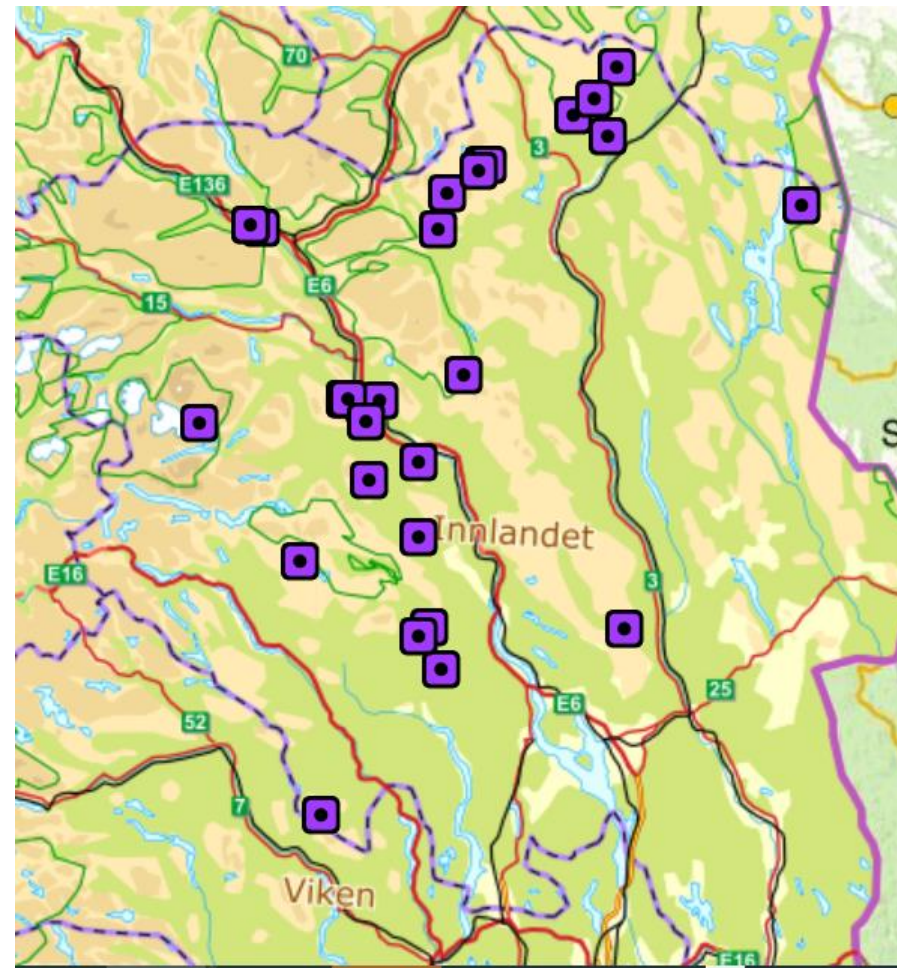



Påviste skader bjørn

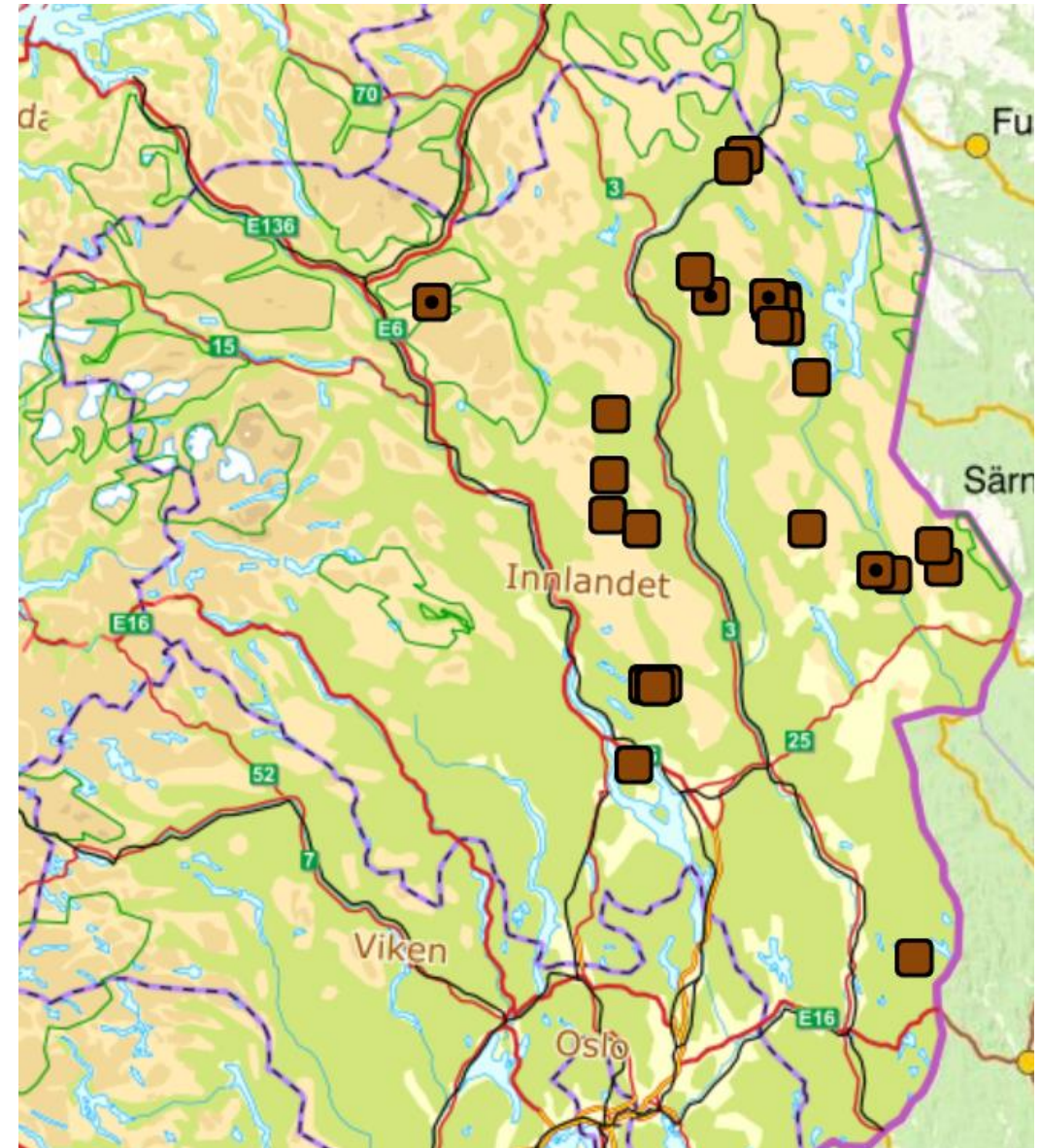



Kongeørn

22 vellykkede hekkinger i 2019 (Hed/Opp)

6 hekkforsøk

I Oppland/region 3 har antall vellykkede hekkinger vært på 8-24 pr år

SNO samordner og har ansvaret for bestandsreg.

Nemnda har gitt tilskudd til NOF hvert år

Det meste av regionen blir sjekket ut hvert år, «1/3 intensivt»

60-65 revir (par)

Kart – grov angivelse av aktivitet



Lisensfelling jerv

Region 3:
Kvote: 10 dyr/4
7 dyr felt

Region 5:
Kvote 22 dyr/12
12 dyr felt + 3 skadefelling



Foto: 028F -02C 01/01/2020 19:58:05



Felte dyr pr. 6. feb – 5 dyr

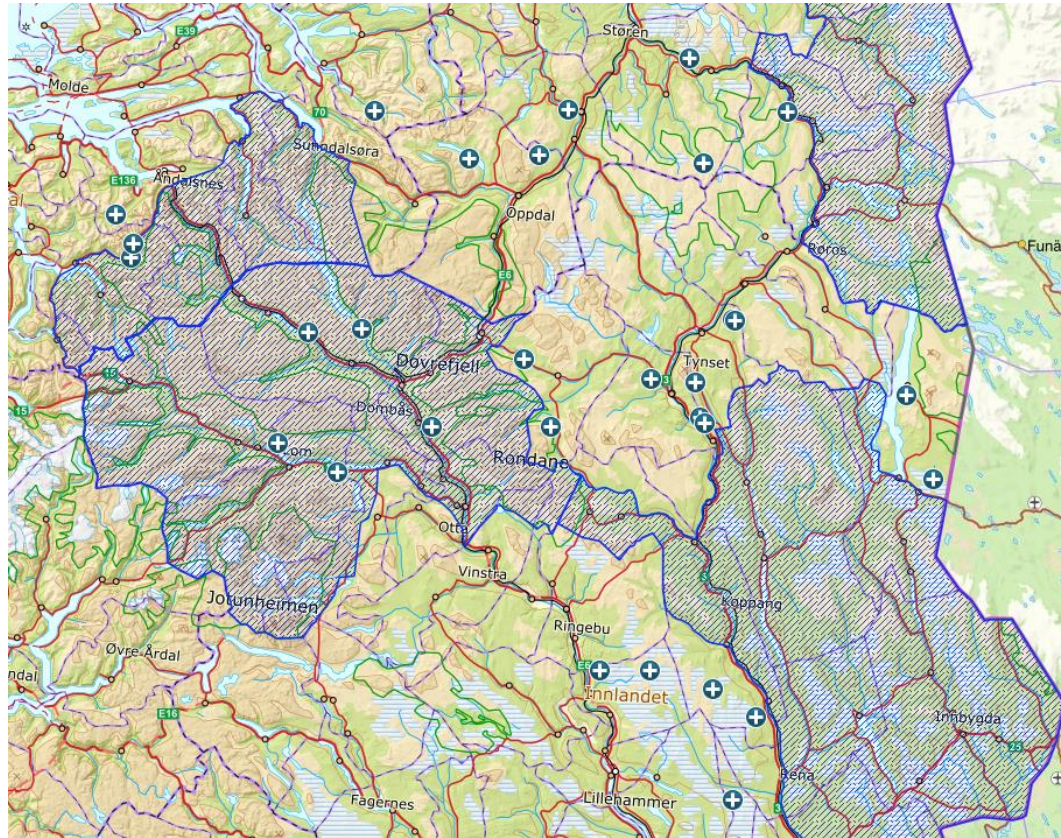
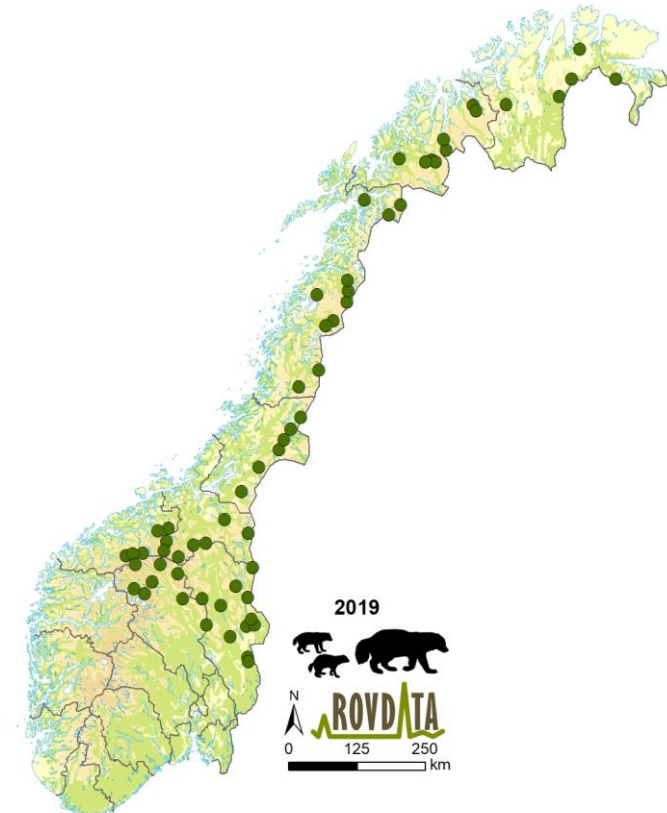
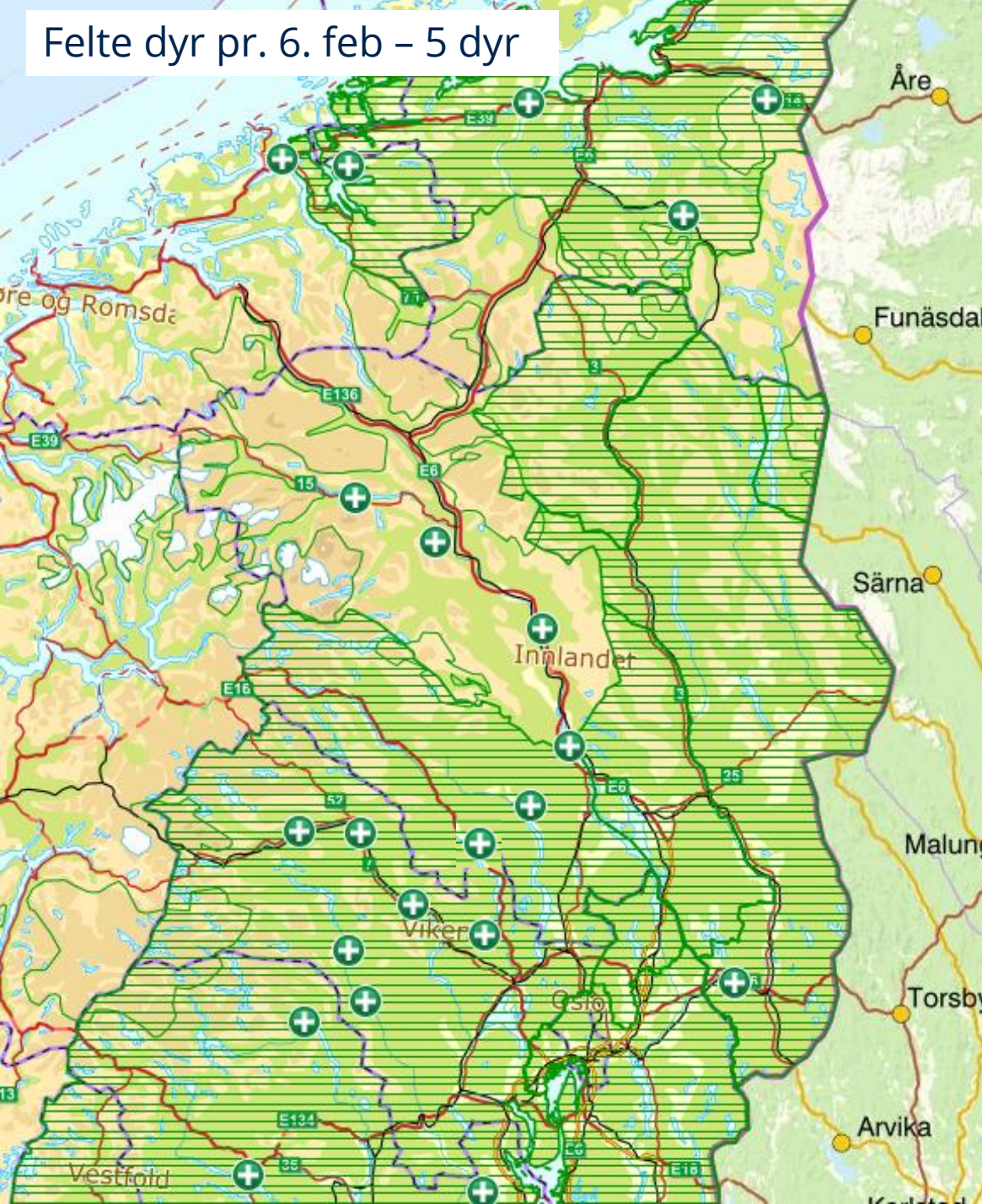

Kvotejakt gaupe 2020

Familiegrupperegisteringer

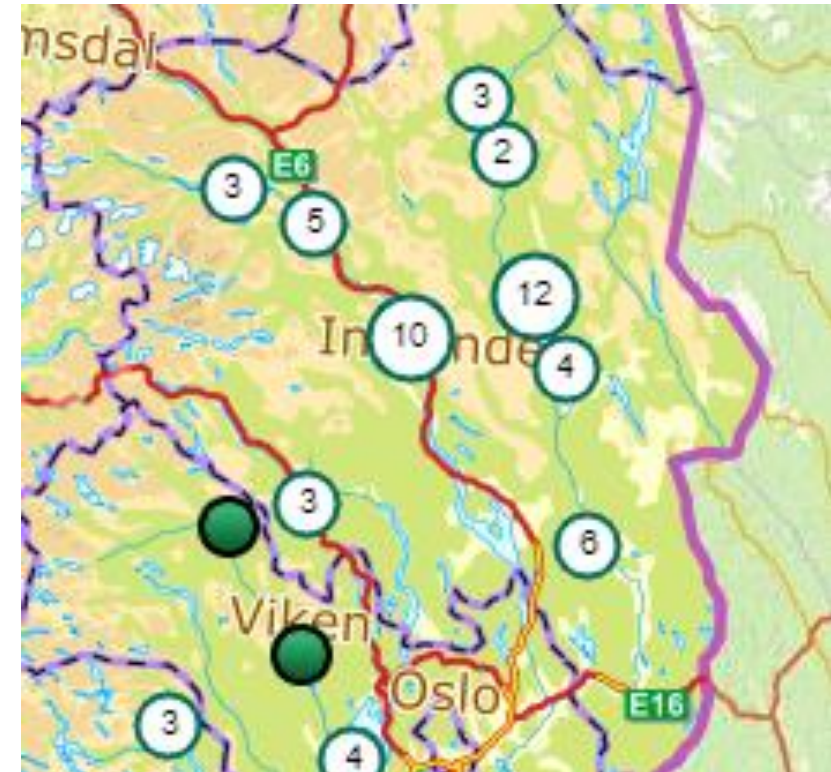



Familiegrupper unntatt jakt

En vil rette jakt mot hanndyr – dyr som går aleine er mest sannsynlig hanndyr

Bevare hunndyra «produksjonsdyra», jf bestandsmål

Hanndyr – vist seg som de som tar mest sau

Jakt på familiegrupper øker risikoen for flere felte hunndyr, og at en feller årsunger der dødeligheten likevel er høy

Jakt på mordyr med avkom - dyreetiske





Lisensfelling ulv

Region 3 (vedtaksdato 21. aug)

Kvote: 5 dyr

Ingen felt

Region 4/5 (vedtaksdato 20. aug):

Utenfor ulvesonen:

12 dyr

3 i avgang

I ulvesonen (6. sept):

Kvote: 6 dyr

4 dyr felt

