

# Samarbeidsforum 11.03.2022

Elise Marie Kringen

Tone K. Sissener



Statsforvalteren i Agder

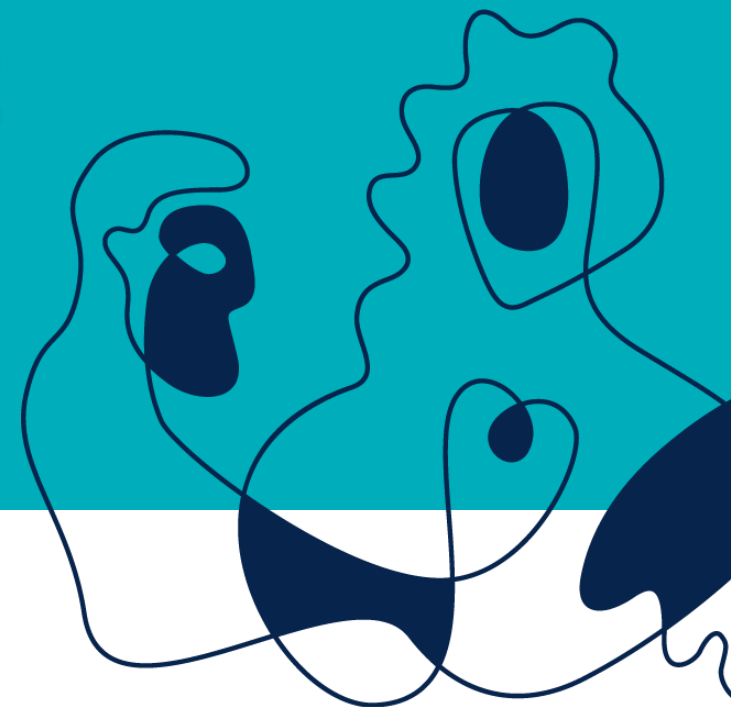

21.03.2022



# Agenda

- Velkommen v/Statsforvalteren
  - Spesialpedagogisk kompetanse – noen spørsmål på veien v/Pia Vangen
- Representasjon i samarbeidsforum
- Lunsj
- Gruppearbeid – gjennomgang av planene
- Oppsummering av gruppearbeidet
- Innstilling
- Eventuelt



**Regional ordning /Rekomp**

Representasjon	Navn	epost	Rolle/Interesser
Kompetansenettverk			
Østre Agder	Lina Flaten	<a href="mailto:lina.flaten@gjerstad.kommune.no">lina.flaten@gjerstad.kommune.no</a>	kommunal eier
	Tove Lyngedal	<a href="mailto:tove.lyngedal@grimstad.kommune.no">tove.lyngedal@grimstad.kommune.no</a>	myndighet
	Gisle Hovdenak	<a href="mailto:gisle.arctander.hovdenak@arendal.kommune.no">gisle.arctander.hovdenak@arendal.kommune.no</a>	utviklingsveileder
Region Bykle/Valle	Else Margit Tveit	<a href="mailto:Else.Margit.Tveit@valle.kommune.no">Else.Margit.Tveit@valle.kommune.no</a>	eier
Nedre Setesdal E/H, Bygland, Åseral	Line H. Løvdal	<a href="mailto:Line.H.Lovdal@e-h.kommune.no">Line.H.Lovdal@e-h.kommune.no</a>	myndighet
Region Kristiansand	Lisa Eiken	<a href="mailto:lisa.eiken@iveland.kommune.no">lisa.eiken@iveland.kommune.no</a>	myndighet
	Kristin Robstad	<a href="mailto:elvind.eikeland@kristiansand.kommune.no">elvind.eikeland@kristiansand.kommune.no</a>	eier
	Eivind Eikeland	<a href="mailto:kristin.eidet.robstad@kristiansand-kommune.no">kristin.eidet.robstad@kristiansand-kommune.no</a>	eier
Lister	Solfrid Eiesland	<a href="mailto:solfrid.egeland.eiesland@kvinesdal.kommune.no">solfrid.egeland.eiesland@kvinesdal.kommune.no</a>	eier
	Ingrid Anne E. Hansen	<a href="mailto:ingrid.anne.hansen@listerpedsender.no">ingrid.anne.hansen@listerpedsender.no</a>	utviklingsveileder
	Janne Haugland	<a href="mailto:Janne.Haugland@flekkefjord.kommune.no">Janne.Haugland@flekkefjord.kommune.no</a>	myndighet
Private			
Private barnehager	Lene Danielsen	<a href="mailto:lene.danielsen@laringsverkstedet.no">lene.danielsen@laringsverkstedet.no</a>	Repr. fra Agder
UH			
UiA	Anne M Gjerstad	<a href="mailto:Anne.Mari.Gjerstad@uia.no">Anne.Mari.Gjerstad@uia.no</a>	fagleder
	Morten Brekke	<a href="mailto:morten.brekke@uia.no">morten.brekke@uia.no</a>	viserektor
	Anne Qvist Paulsen	<a href="mailto:anne.q.paulsen@uia.no">anne.q.paulsen@uia.no</a>	lærerutdanning
ORG			
PBL	Geoffrey J. Armstrong	<a href="mailto:geoff@pbl.no">geoff@pbl.no</a>	sentral repr
KS	Magnus Mork	<a href="mailto:magnus.mork@ks.no">magnus.mork@ks.no</a>	repr. fra Agder
Utdanningsforbundet	Line Drange Neset	<a href="mailto:LineMargretheDrange.Neset@utdanningsforbundet.no">LineMargretheDrange.Neset@utdanningsforbundet.no</a>	
Fagforbund.	Hildegunn Fardal	<a href="mailto:Hildegunn.Fardal@fagforbundet.no">Hildegunn.Fardal@fagforbundet.no</a>	
Statsforvalteren			
Sekretariat	Tone K. Sissener	<a href="mailto:toksi@statsforvalteren.no">toksi@statsforvalteren.no</a>	
	Elise Marie Kringen	<a href="mailto:fmavemk@statsforvalteren.no">fmavemk@statsforvalteren.no</a>	
	Pia Vangen	<a href="mailto:pitva@statsforvalteren.no">pitva@statsforvalteren.no</a>	
	Ingunn Lund	<a href="mailto:inlund@statsforvalteren.no">inlund@statsforvalteren.no</a>	
	Tore K. Haus	<a href="mailto:fmavtkh@statsforvalteren.no">fmavtkh@statsforvalteren.no</a>	

**Desentralisert ordning /Dekomp**

Representasjon	Navn	epost	Rolle/Interesser
Kompetansenettverk			
Østre Agder	Esther Kristine Hoel Vara: Tore Flottorp	<a href="mailto:Esther.Kristine.Hoel@tvedestand.kommune.no">Esther.Kristine.Hoel@tvedestand.kommune.no</a> <a href="mailto:Tore.Flottorp@amli.kommune.no">Tore.Flottorp@amli.kommune.no</a>	kommunal eier
	Gisle Hovdenak	<a href="mailto:gisle.arctander.hovdenak@arendal.kommune.no">gisle.arctander.hovdenak@arendal.kommune.no</a>	utviklingsveileder
Nedre Setesdal. Bygland/Evje- og Hornnes/Åseral	Line H. Løvdal	<a href="mailto:Line.H.Lovdal@e-h.kommune.no">Line.H.Lovdal@e-h.kommune.no</a>	kommunal eier
Region Bykle/Valle	Else Margit Tveit	<a href="mailto:Else.Margit.Tveit@valle.kommune.no">Else.Margit.Tveit@valle.kommune.no</a>	kommunal eier
Region Kristiansand	Lisa Eiken	<a href="mailto:lisa.eiken@iveland.kommune">lisa.eiken@iveland.kommune</a>	kommunal eier
	Eivind Eikeland	<a href="mailto:eivind.eikeland@kristiansand.kommune.no">eivind.eikeland@kristiansand.kommune.no</a>	Kommunal eier
	Kristin E. Robstad	<a href="mailto:kristin.eidet.robstad@kristiansand-kommune.no">kristin.eidet.robstad@kristiansand-kommune.no</a>	kommunal eier
Lister	Marie Thérés H. Kolnes	<a href="mailto:marie-theres.kolnes@listerpedsenter.no">marie-theres.kolnes@listerpedsenter.no</a>	utviklingsveileder
	Svein Hansen	<a href="mailto:svein.hansen@flekkefiord.kommune.no">svein.hansen@flekkefiord.kommune.no</a>	kommunal eier
Friskolene Oasen og Samfundets skoler	Øyvind Haugland	<a href="mailto:oyvind.haugland@oasenskole.no">oyvind.haugland@oasenskole.no</a>	privat eier
	Siw Hege Eikaas	<a href="mailto:siw.eikaas@oasenskole.no">siw.eikaas@oasenskole.no</a>	fagleder friskole
Fylkeskommunen VGS	Åse Holthe	<a href="mailto:Ase.Holthe@agderfk.no">Ase.Holthe@agderfk.no</a>	eier AFK
	Ole Fladstad	<a href="mailto:o.fladstad@kvs-lyngdal.no">o.fladstad@kvs-lyngdal.no</a>	eier friskoler
UH			
UiA	Anne M. Gjerstad	<a href="mailto:anne.mari.gjerstad@uia.no">anne.mari.gjerstad@uia.no</a>	fagleder
	Morten Brekke	<a href="mailto:morten.brekke@uia.no">morten.brekke@uia.no</a>	viserektor
	Hilde Inntjøre	<a href="mailto:hilde.inntjore@uia.no">hilde.inntjore@uia.no</a>	lærerutdanning
ORG			
KS	Magnus Mork	<a href="mailto:magnus.mork@ks.no">magnus.mork@ks.no</a>	repr. fra Agder
<u>Utd.forbundet</u>	Eilin Ask Dugstad	<a href="mailto:eilin.ask.dugstad@utdanningsforbundet.no">eilin.ask.dugstad@utdanningsforbundet.no</a>	
Statsforvalteren			
Sekretariat	Tone K. Sissener	<a href="mailto:toksi@statsforvalteren.no">toksi@statsforvalteren.no</a>	
	Elise Marie Kringen	<a href="mailto:fmavemk@statsforvalteren.no">fmavemk@statsforvalteren.no</a>	
	Bjarne Thorsen	<a href="mailto:fmavbth@statsforvalteren.no">fmavbth@statsforvalteren.no</a>	
	Ingunn Lund	<a href="mailto:inlund@statsforvalteren.no">inlund@statsforvalteren.no</a>	
	Tore K. Haus	<a href="mailto:fmavtkh@statsforvalteren.no">fmavtkh@statsforvalteren.no</a>	

## Felles samarbeidsforum / Kompetanseløftet

Represen- tasjon	Navn	epost	Rolle/ Interesser
Kompetanse- nettverk			
Østre Agder	Esther Kristine Hoel	<a href="mailto:Esther.Kristine.Hoel@tvedestand.kommune.no">Esther.Kristine.Hoel@tvedestand.kommune.no</a>	kommunal eier
	Gisle Hovdenak	<a href="mailto:gisle.arctander.hovdenak@arendal.kommune.no">gisle.arctander.hovdenak@arendal.kommune.no</a>	utviklings- veileder
	Lina Flaten	<a href="mailto:lina.flaten@gjerstad.kommune.no">lina.flaten@gjerstad.kommune.no</a>	kommunal eier
	Tove Lyngedal	<a href="mailto:tove.lyngedal@grimstad.kommune.no">tove.lyngedal@grimstad.kommune.no</a>	myndighet
Nedre Setesdal	Line H. Løvda	<a href="mailto:Line.H.Lovdal@e-h.kommune.no">Line.H.Lovdal@e-h.kommune.no</a>	myndighet/ kommunal eier
Region Bykle/Valle	Else Margit Tveit	<a href="mailto:Else.Margit.Tveit@valle.kommune.no">Else.Margit.Tveit@valle.kommune.no</a>	myndighet/ kommunal eier
Region Kristiansand	Kristin E. Robstad	<a href="mailto:kristin.eidet.robstad@kristiansand-kommune.no">kristin.eidet.robstad@kristiansand-kommune.no</a>	kommunal eier
	Eivind Eikeland	<a href="mailto:eivind.eikeland@kristiansand.kommune.no">eivind.eikeland@kristiansand.kommune.no</a>	Kommunal eier
	Lisa Eiken	<a href="mailto:lisa.eiken@iveland.kommune.no">lisa.eiken@iveland.kommune.no</a>	myndighet
Lister	Marie Thérés H. Kolnes	<a href="mailto:marie-theres.kolnes@listerpedsender.no">marie-theres.kolnes@listerpedsender.no</a>	utviklings- veileder
	Svein Hansen	<a href="mailto:svein.hansen@flekkefjord.kommune.no">svein.hansen@flekkefjord.kommune.no</a>	kommunal eier
	Ingrid Anne E. Hansen	<a href="mailto:ingrid.anne.hansen@listerpedsender.no">ingrid.anne.hansen@listerpedsender.no</a>	utviklings- veileder
	Janne Haugland	<a href="mailto:Janne.Haugland@flekkefjord.kommune.no">Janne.Haugland@flekkefjord.kommune.no</a>	myndighet
	Solfrid Eiesland	<a href="mailto:solfrid.egeland.eiesland@kvinesdal.kommune.no">solfrid.egeland.eiesland@kvinesdal.kommune.no</a>	eier
Friskolene Oasen og Samfundets skoler	Øyvind Haugland	<a href="mailto:Oyvind.haugland@oasenskole.no">Oyvind.haugland@oasenskole.no</a>	privat eier
	Siw Hege Eikaas	<a href="mailto:siw.eikaas@oasenskole.no">siw.eikaas@oasenskole.no</a>	fagleder friskole
Fylkeskomm unen VGS	Åse Holthe	<a href="mailto:Ase.Holthe@agderfk.no">Ase.Holthe@agderfk.no</a>	eier AFK
	Ole Fladstad	<a href="mailto:o.fladstad@kvs-lyngdal.no">o.fladstad@kvs-lyngdal.no</a>	eier friskoler

Represen- tasjon	Navn	epost	Rolle/ Interesser
Kompetanse- nettverk			
Private barnehager	Lene Danielsen	<a href="mailto:lene.danielsen@laringsverkstedet.no">lene.danielsen@laringsverkstedet.no</a>	Repr. fra Agder
UH			
UiA	Anne Mari Gjerstad	<a href="mailto:anne.marie.gjerstad@uia.no">anne.marie.gjerstad@uia.no</a>	fagleder
	Morten Brekke	<a href="mailto:morten.brekke@uia.no">morten.brekke@uia.no</a>	viserektor
	Hilde Inntjore	<a href="mailto:hilde.inntjore@uia.no">hilde.inntjore@uia.no</a>	<u>lærerutd.</u>
ORG			
KS	Magnus Mork	<a href="mailto:magnus.mork@ks.no">magnus.mork@ks.no</a>	repr. fra Agder
Utdannings- forbundet	Eilin Ask Dugstad	<a href="mailto:eilin.ask.dugstad@utdanningsforbundet.no">eilin.ask.dugstad@utdanningsforbundet.no</a>	
<u>Utd.forbun- det</u>	Line Drange Neset	<a href="mailto:LineMargretheDrange.Neset@utdanningsforbundet.no">LineMargretheDrange.Neset@utdanningsforbundet.no</a>	
Fagforbunde t	Hildegunn Fardal	<a href="mailto:Hildegunn.Fardal@fagforbundet.no">Hildegunn.Fardal@fagforbundet.no</a>	
PBL	Geoffrey J. Armstrong	<a href="mailto:geoff@pbl.no">geoff@pbl.no</a>	sentral repr
<u>Statped</u>			
	Erik Duncan	<a href="mailto:Erik.duncan@statped.no">Erik.duncan@statped.no</a>	
PPT			
	Brith Salo	<a href="mailto:brith.salo@lillesand.kommune.no">brith.salo@lillesand.kommune.no</a>	leder AU PPT Agder
Statsforvalte ren			
Sekretariat	Tone K. Sissener	<a href="mailto:toksi@statsforvalteren.no">toksi@statsforvalteren.no</a>	
	Elise Marie Kringen	<a href="mailto:fmavemk@statsforvalteren.no">fmavemk@statsforvalteren.no</a>	
	Pia Vangen	<a href="mailto:pitva@statsforvalteren.no">pitva@statsforvalteren.no</a>	
	Bjarne Thorsen	<a href="mailto:fmavbth@statsforvalteren.no">fmavbth@statsforvalteren.no</a>	
	Ingunn Lund	<a href="mailto:inlund@statsforvalteren.no">inlund@statsforvalteren.no</a>	
	Tore K. Haus	<a href="mailto:fmavtkh@statsforvalteren.no">fmavtkh@statsforvalteren.no</a>	



Foto:



## Gruppens gjennomgang/vurdering av planer Kompetanseløftet 11.03.22

Sett kryss/merknad

	Østre Agder	Kristiansand	Evje og Hornnes	Bygland	Lister	Flekkefjord	Vennesla	Lillesand	Lindesnes
Hvilke tiltak prioriteres, hvem som skal delta og tiltakenes varighet									
Hvordan tiltaket oppfyller kriteriene for tildeling av tilskuddsmidler – omtale i planen jf.pkt 3.3. i Retningslinjene:									
Behovene for kompetanseutvikling skal være basert på lokale vurderinger av kompetansebehov i den enkelte barnehage og skole, og basert på faglig dialog med universitet eller høyskole.									
Lokale vurderinger av kompetanseutviklingsbehov skal forankres ved den enkelte barnehage og skole på en måte som involverer de ansatte og ledere.									
Tiltakene skal fremme kollektive prosesser for profesjonsutvikling som utvikler barnehagen og skolen.									
Eiere og universiteter og høyskoler skal samarbeide om å vurdere kompetansebehov, planlegge og gjennomføre tiltak i barnehager og skoler.									



	Østre Agder	Kristiansand	Evje og Hornnes	Bygland	Lister	Flekkefjord	Vennesla	Lillesand	Lindesnes
Universiteter og høyskoler som bidrar i kompetanseutviklingen skal legge til rette for at erfaringene fra partnerskapet skal styrke lærerutdanningene.									
Kompetanseutvikling knyttet til kompetanseløftet for spesialpedagogikk og inkluderende praksis skal være tverrfaglige og være rettet mot en bredere målgruppe, jf. punkt 1.2.									
<b>Andre merknader:</b>									
Hvilke eiere og UH som samarbeider om tiltakene?									
Hvilken rolle har PPT?									
Hvordan midlene ønskes fordelt mellom de aktuelle tilskuddsmottakerne?									
Bruk av midler til en eventuell koordinatorfunksjon									
Generelle kommentarer/merknader									

# Gruppens gjennomgang/vurdering av planer Kompetanseløftet 11.03.22, revidert



Sett kryss/merknad

	Østre Agder	Kristiansand	Evje og Hornnes	Bygland	Lister	Flekkefjord	Vennesla	Lillesand	Lindesnes	Bykle/Valle	Birkenes
Hvilke tiltak prioriteres, hvem som skal delta og tiltakenes varighet											
Hvordan tiltaket oppfyller kriteriene for tildeling av tilskuddsmidler – omtale i planen jf.pkt 3.3. i Retningslinjene:											
Behovene for kompetanseutvikling skal være basert på lokale vurderinger av kompetansebehov i den enkelte barnehage og skole, og basert på faglig dialog med universitet eller høyskole.											
Lokale vurderinger av kompetanseutviklingsbehov skal forankres ved den enkelte barnehage og skole på en måte som involverer de ansatte og ledere.											
Tiltakene skal fremme kollektive prosesser for profesjonsutvikling som utvikler barnehagen og skolen.											
Eiere og universiteter og høyskoler skal samarbeide om å vurdere kompetansebehov, planlegge og gjennomføre tiltak i barnehager og skoler.											





	Østre Agder	Kristiansand	Evje og Hornnes	Bygland	Lister	Flekkefjord	Vennesla	Lillesand	Lindesnes	Bykle/Valle	Birkenes
Universiteter og høyskoler som bidrar i kompetanseutviklingen skal legge til rette for at erfaringene fra partnerskapet skal styrke lærerutdanningene.											
Kompetanseutvikling knyttet til kompetanseløftet for spesialpedagogikk og inkluderende praksis skal være tverrfaglige og være rettet mot en bredere målgruppe, jf. punkt 1.2.											
<b>Andre merknader:</b>											
Hvilke eiere og UH som samarbeider om tiltakene?											
Hvilken rolle har PPT?											
Hvordan midlene ønskes fordelt mellom de aktuelle tilskuddsmottakerne?											
Bruk av midler til en eventuell koordinatorfunksjon											
Generelle kommentarer/merknader											

# Oversikt over gruppedeling

## Gruppearbeid for gjennomgang planer



Gruppenummer	Deltakere	Nettverk	Planer
Gruppe 1	Gisle Hovdenak Kristin Robstad Solfrid Eiesland Line Drange Neset Anne M. Gjerstad	Østre Agder, R+D+K Kristiansand, R+D+K Lister, R+K <u>Utd.forbundet</u> , D UiA	1. Lister, D 2. Evje og Hornnes, K 3. Lindesnes, K
Gruppe 2	Lina Flaten Eivind Eikeland <u>Brith Salo</u> Åse Holte Hildegunn Fardal	Østre Agder, R+K Kristiansand, K PPT Fylkeskommunen, D Fagforbundet, R	1. Samfunnet skoler, D 2. Lister, R 3. Bygland, K 4. Valle/Bykle, K
Gruppe 3	<u>Marie Thèrèse</u> Kolnes Else Margit Tveit Lene Danielsen Hilde Inntjore	Lister, D+K Øvre Setesdal R+D Private <u>bgh</u> , R UiA	1. Fylkeskommunen, D 2. Østre Agder, K 3. Lillesand, K
Gruppe 4	Lisa Eiken Janne Haugland Eilin Ask Dugstad Magnus Mork Morten Brekke	Kristiansand, R+D Lister, R+K <u>Utd.forbundet</u> , R KS UiA	1. Oasen skolene, D 2. Østre Agder, R 3. Kristiansand, K
Gruppe 5	Svein Hansen Esther Hoel Tove Lyngedal Ole Fladstad Erik Duncan	Lister, R+D+K Østre Agder, R+D+K Østre Agder R+K Fylkeskommunen, D <u>Statped</u> ., K	1. Kristiansand, D 2. Vennesla, K 3. Lister, K
Gruppe 6	Line H. Løvdal Ingrid Anne E. Hansen Siw H. Eikaas Geoffrey Armstrong	Nedre Setesdal, R+D+K Lister, R+K Friskole, D PBL, R	1. Østre Agder, D 2. Kristiansand, R 3. Flekkefjord, K 4. Birkenes, K?

Tegnforklaring:

R – Rekomp

D – Dekomp

K – kompetanseløftet



## Revidert gruppearbeid for gjennomgang planer

Gruppenummer	Deltakere	Nettverk	Planer
Gruppe 1	Tove Lyngedal Eilin Ask Dugstad Leif Kvinlog	Østre Agder, R+D+K Utd.forbundet, D Valle/Bykle	1. Lister, D 2. Evje og Hornnes, K 3. Lindesnes, K 4. Vennesla, K
Gruppe 2	Line H. Løvdal Hildegunn Fardal Magnus Mork	Nedre Setesdal, R+D+K Fagforbundet, R KS	1. Samfunnet skoler, D 2. Lister, R 3. Bygland, K 4. Valle/Bykle, K
Gruppe 3	Lene Danielsen Erik Duncan Anne M. Gjerstad	Private bgh, R Statped UiA	1. Fylkeskommunen, D 2. Østre Agder, K 3. Lillesand, K 4. Kristiansand, D
Gruppe 4	Janne Haugland Line Drange Neset Morten Brekke	Kristiansand, R+D KS Utd.forbundet, R UiA	1. Oasen skolene, D 2. Østre Agder, R 3. Kristiansand, K 4. Lister, K
Gruppe 5			
Gruppe 6	Solfrid E. Eiesland Ingrid Anne E. Hansen Siw H. Eikaas	Lister, R Lister, R Friskole, D	1. Østre Agder, D 2. Kristiansand, R 3. Flekkefjord, K 4. Birkenes, K ??

# Rammer for 2022



- Agder kr 31 858 000
  - Regional ordning kr 11 175 000
  - Desentralisert ordning kr 14 464 000
  - Kompetanseløftet kr 6 219 000





# Forslag til tildeling av midler, Rekomp 2022

Kompetansenettverk	Barnetall/studenter	Tildeling
Østre Agder	4 342	2 830 000
Region Kristiansand	8 768	5 713 000
Lister	1 890	1 232 000
Sum	15 000	9 775 000
ABLU	28	1 400 000
Sum Rekomp Agder		11 175 000



# Forslag til tildeling av midler, Dekomp 2022

Kompetansenettverk	Lærerårsverk	Tildeling
Østre Agder	960	2 666 390
Region Kristiansand	2026	5 628 795
Lister	483	1 341 878
Oasenskolen	80	220 942
Samfunnets skoler	30	82 687
VGS	1628	4 523 308
<b>Sum Dekomp Agder</b>	<b>5206</b>	<b>14 464 000</b>

Nettverk/kommune	Kommuner	Barnetall 0-15 år	Grunnsum	Tildeling
Østre Agder	8	17 264	1 200 000	2 100 667
Lister	5	5 921	750 000	1 058 903
Kristiansand	1	21 724	150 000	1 283 359
Lindesnes	1	4 482		233 830
Flekkefjord	1	1 718		89 629
Lillesand	1	2 258	150 000	267 802
Birkenes	1	1 195	150 000	212 344
Evje og Hornnes	1	705	150 000	186 780
Bygland	1	170	150 000	158 869
Øvre Setesdal	2	320	300 000	316 695
Vennesla	1	3 069	150 000	310 112
<b>SUM totalt</b>	<b>23</b>	<b>58 826</b>	<b>3 150 000</b>	<b>6 219 000</b>

