

### Eksisterende boligområder (B1, B2 og B3)

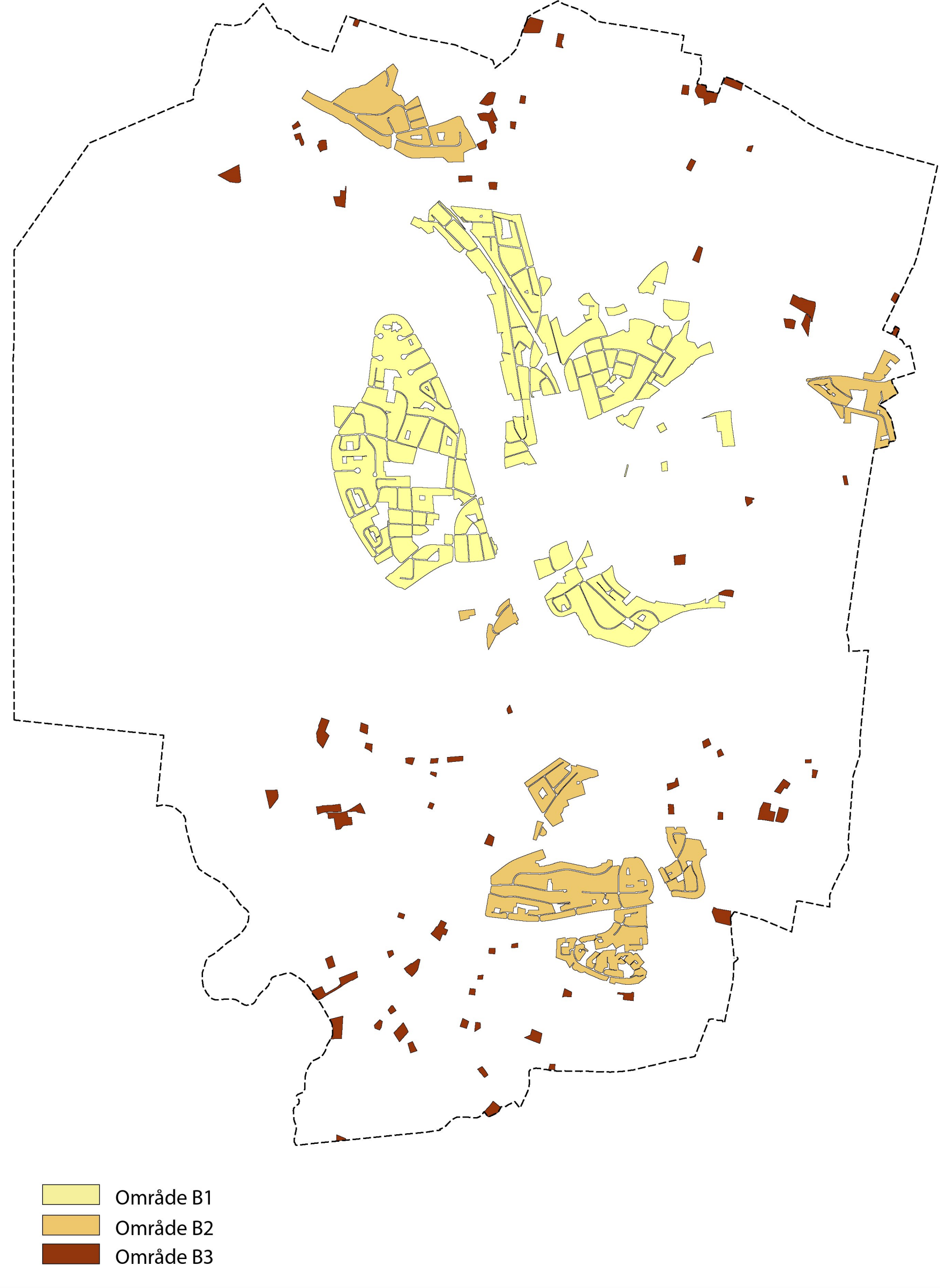

### Bestemmelsesområder

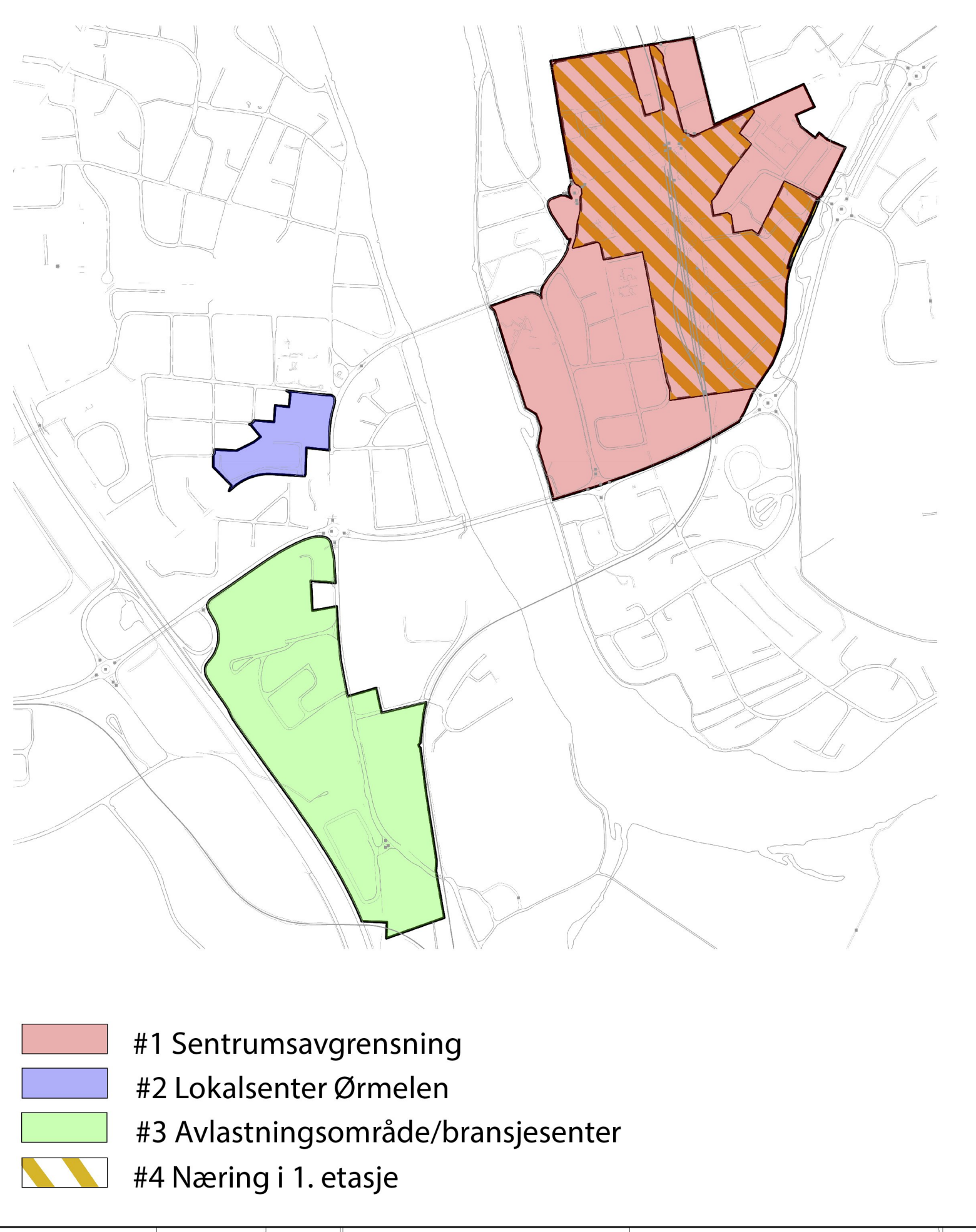

### Støysoner

Støy langs veg:  
Støytæringning juni 2016, trafikkprognoser for år 2035  
Beregningshøyde 4 meter. Kilde: Statens vegvesen.

Støy langs jernbane:  
Støytæringning 28.04.2016 på kartgrunnlag fra 2012.  
Kilde: Jernbaneverket

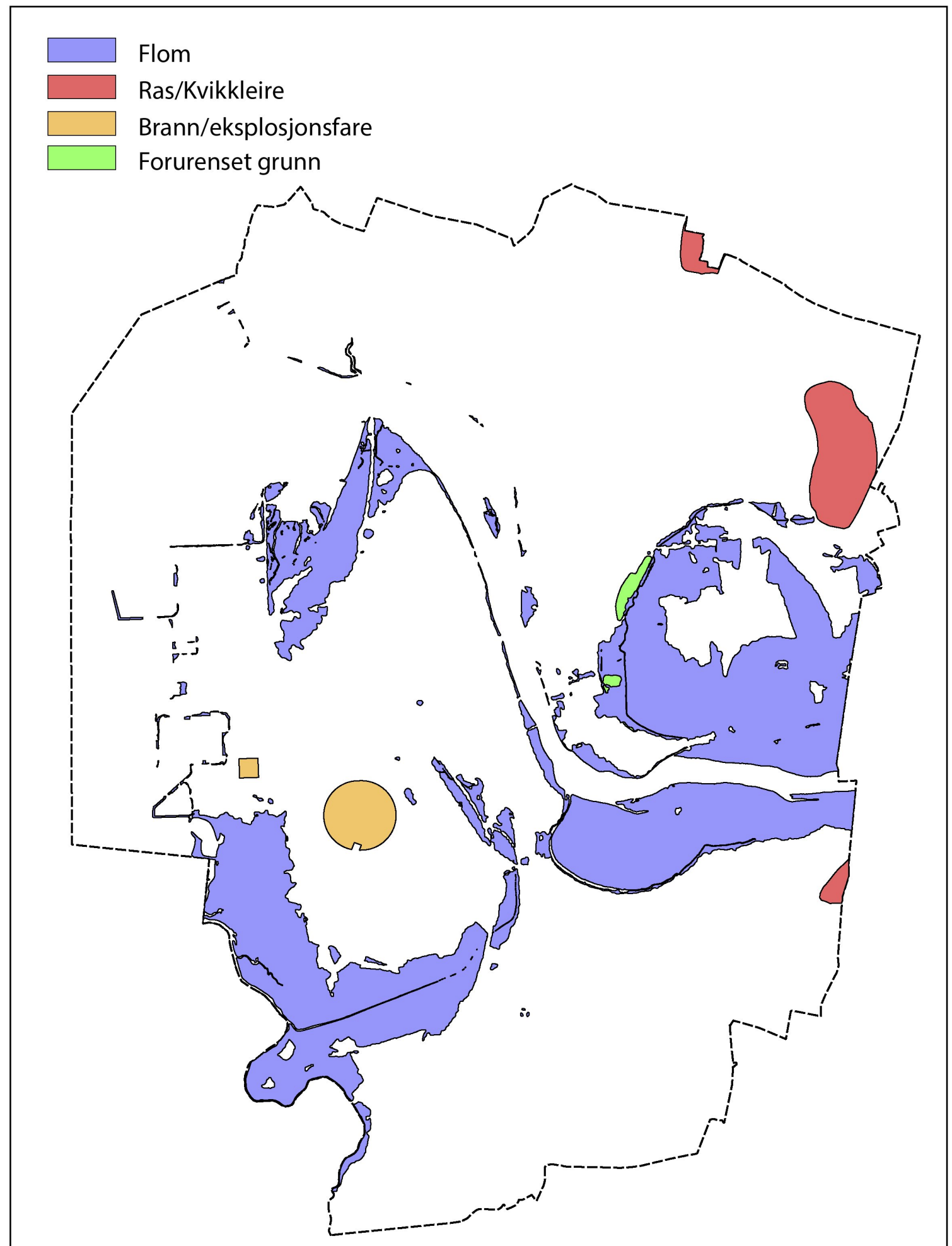
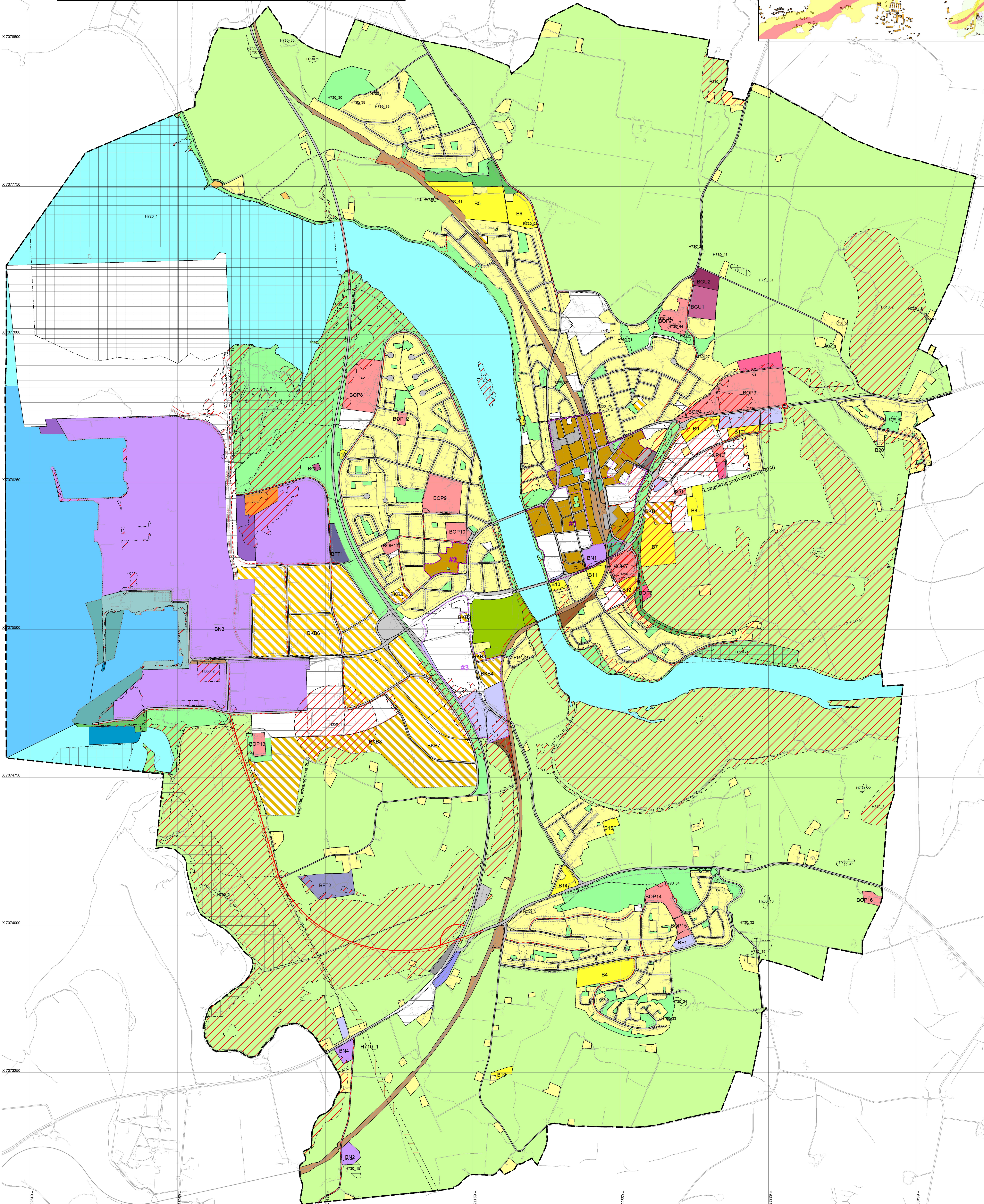
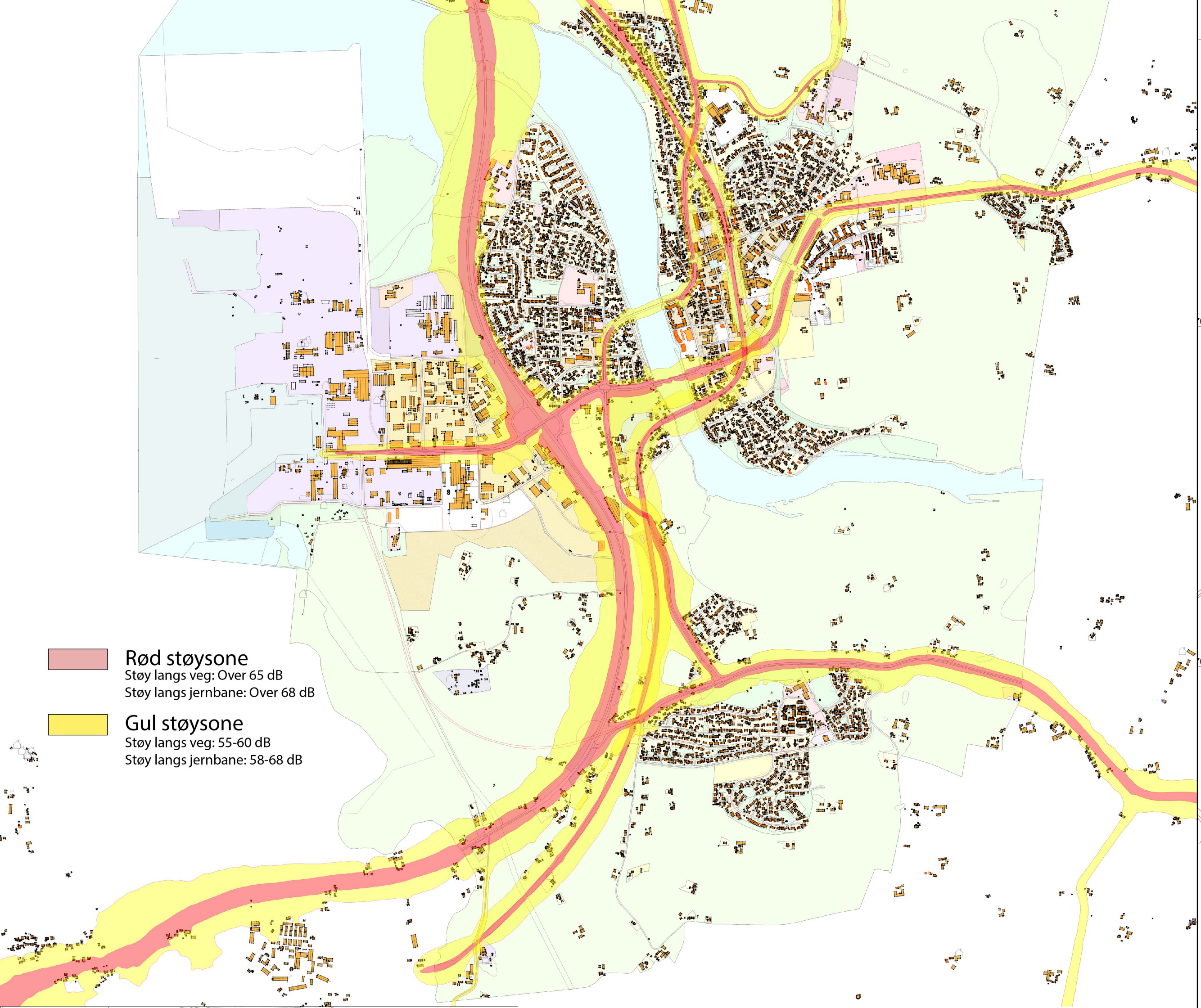

### TEGNFORKLARING

- Nåværende / Framtidig
- Kommuneplan-Begynnelse og anlegg (PBL2008 §11-7 NR.1)**
- Boligbebyggelse (B)
  - Fritidsbebyggelse
  - Sentrumsformål
  - Forretning
  - Tjenesteyting (BOP)
  - Fritids- og turistformål (BFT)
  - Næringsbebyggelse (BN)
  - Idrettsanlegg
  - Andre typer bebyggelse
  - Utøppholdsareal
  - Grav og urnelund (BGU)
  - Kombinert bebyggelse og anleggsformål (BKB)
- Kommuneplan-Samferdselsanlegg og teknisk infrastruktur (PBL2008 §11-7 NR.2)**
- Veg
  - Bane
  - Kollektivknutepunkt
  - Havn
  - Parkering
- Kommuneplan-Grønnstruktur (PBL2008 §11-7 NR.3)**
- Friområde
- Kommuneplan-Landbruk-, natur- og friluftsmål samt reindrift (PBL2008 §11-7 NR.5)**
- LNFR-areal
- Kommuneplan-Bruk og vern av sjø og vassdrag (PBL2008 §11-7 NR.6)**
- Ferdseil
  - Småbåthavn
  - Friluftsområde
- Kommuneplan-Hensynsoner (PBL2008 §11-8)**
- Faresone - Ras- og skredfare, H510\_
  - Faresone - Flomfare, H520\_
  - Faresone - Brann/eksplosjonsfare, H530\_
  - Faresone - Annen fare, forurenset grunn H590\_
  - Angittensynsone - Bevaring naturmiljø, H560\_
  - Angittensynsone - Bevaring kulturmiljø, H570\_
  - Båndlegging etter lov om planlegging og byggesaksbehandling, H710\_
  - Båndlegging etter lov om kulturminner, H730\_
  - Detaljeringsone-Reguleringsplan skal fortsatt gjelde
- Kommuneplan - Bestemmelsesområde (PBL2008 §11-9)**
- Bestemmelsesområde, #1 - #4
- Kommuneplan-Linje- og punktsymboler (PBL2008)**
- Hovedveg
  - Jernbane
  - Gang-/sykkelveg
  - Gangveg
  - Turveg/urdrag
  - Planens begrensning
  - Grense for arealformål
  - Faresone grense
  - Angittensynsgrense
  - Båndlegginggrense
  - Detaljeringsgrense
  - Bestemmelsesgrense
  - Byggesonegrense

Det bekreftes at planen er i samsvar med:  
Merke endring vedtatt 04-19, KPS-sak 44/19 i samsvar med byplanloven  
Kommunal- og moderniseringsdepartementets vedtak 225-19, Endelig avgjørelse av innlegg  
Merke endring vedtatt 125-19, KPS-sak 23/19 endring formål og justering byplanloven  
Kommunesjefens vedtak 205-17

Dato	Offentlig	Areaalplan-ID	
Verdal	Sak revidert i henhold til kommunestyrets vedtak 5/6-2019	2014/01	
<b>KOMMUNEDELPLAN ETTER PBL AV 2008</b>			
<b>Kommunedelplan Verdal by 2017 - 2030</b>			
Verdal			
Saksbehandler: Ingerbjørn Kjønnhaugen			
Kartprosjektant: SAKSBEH/ KRKA			
SAKSBEHANDLING ETTER PLAN- OG BYGNINGSLOVEN	SAKS-NR.	DATO	SIGN.
Mindre endring	44/19	5/6-19	KRKA
Kommunal- og moderniseringsdepartementets vedtak, Endelig avgjørelse av innlegg	23/19	12/1-19	KRKA
Mindre endring	45/17	29/5-2017	KRKA
Kommunestyrets vedtak:	13/17	14/2-17	KRKA
4. gangs behandling			
Offentlig ettersyn fra 26/11-16 til 7/1-17			
3. gangs behandling	68/16	22/11-16	KRKA
2. gangs behandling	60/16	18/10-16	KRKA
Offentlig ettersyn fra 20/2 til 9/4-2016			
1. gangs behandling	8/16	9/2-16	KRKA
Kampting av oppstart av planarbeidet		19/10-15	KRKA
PLANEN UTARBEIDET AV: KRKA			