

Ny gjødselbrukforskrift

Nye krav, og litt om tiltak

Øyvind Vatshelle
Fagdag bonden, gjødsla og vatnet
Alver



Illustrasjonsbilde: Øyvind Vatshelle



Statsforvaltaren i Vestland

25.3.2026



Forskrift om lagring og bruk av gjødsel mv

Forskrift om lagring og bruk av gjødsel mv.

Dato	FOR-2025-01-29-115
Departement	Helse- og omsorgsdepartementet, Klima- og miljødepartementet, Landbruks- og matdepartementet
Ikrafttredelse	01.02.2025, 01.01.2026, 01.01.2027, 01.01.2030
Endrer	FOR-2003-07-04-951
Hjemmel	LOV-1981-03-13-6-§9, LOV-1981-03-13-6-§81, LOV-1981-03-13-6-§82, LOV-1995-05-12-23-§3, LOV-1995-05-12-23-§11, LOV-2003-12-19-124-§5, LOV-2003-12-19-124-§6, LOV-2003-12-19-124-§7, LOV-2003-12-19-124-§9, LOV-2003-12-19-124-§11, LOV-2003-12-19-124-§12, LOV-2003-12-19-124-§14, LOV-2003-12-19-124-§15, LOV-2003-12-19-124-§17, LOV-2003-12-19-124-§18, LOV-2003-12-19-124-§23, LOV-2003-12-19-124-§33, FOR-2003-12-19-1790, LOV-2011-06-24-29-§8 [-] Skjul
Kunngjort	04.02.2025 kl. 14.35

Hjemmel: Fastsatt av Klima- og miljødepartementet, Landbruks- og matdepartementet og Helse- og omsorgsdepartementet 29. januar 2025 med hjemmel i lov 13. mars 1981 nr. 6 om vern mot forurensninger og om avfall (forurensningsloven) § 9, § 81 og § 82, lov 12. mai 1995 nr. 23 om jord (jordlova) § 3 og § 11 første ledd, lov 19. desember 2003 nr. 124 om matproduksjon og mattrygghet mv (matloven) § 5, § 6, § 7, § 9, § 11, § 12, § 14, § 15, § 17, § 18, § 23 og § 33, forskrift 19. desember 2003 nr. 1790 om myndighetsfordeling etter lov om matproduksjon og mattrygghet mv. og lov 24. juni 2011 nr. 29 om folkehelsearbeid (folkehelseloven) § 8 andre ledd.
EØS-henvisninger: EØS-avtalen vedlegg XX kap. II nr. 13b (direktiv 91/676/EOF) og kap. V nr. 32 (direktiv 86/278/EOF som endret ved forordning (EU) 2019/1010).

Kapitelloversikt:

- Kapittel 1. Innledende bestemmelser (§§ 1 - 3)
 - Kapittel 2. Krav til oppsamling og lagring av organiske gjødselvarer (§§ 4 - 13)
 - Kapittel 3. Krav til bruk av gjødselvarer (§§ 14 - 21)
 - Kapittel 4. Særlige bestemmelser om bruk av gjødselvarer med avløpslam (§§ 22 - 23)
 - Kapittel 5. Særlige bestemmelser om bruk av gjødselvarer der bruken reguleres ut fra gjødselvarens tungmetallinnhold (§§ 24 - 25)
 - Kapittel 6. Krav til plan og dokumentasjon (§§ 26 - 29)
 - Kapittel 7. Tilsyn, klage, straff mv. (§§ 30 - 34)
 - Kapittel 8. Ikrafttredelse, overgangsregler og endring av forskriften (§§ 35 - 37)
- Vedlegg 1: normtall for forventet mengde fosfor (P) per individ av ulike dyreslag
Vedlegg 2: normtall for forventet mengde nitrogen (N) per individ av ulike dyreslag

Innhald

1. Tidlegare spreiefrist på hausten
2. Krav til lagring, fôringsplass mm.
3. Krav til max-gjødsling med fosfor
4. Godkjenning for å gjødsle innmarksbeite
5. Avstand til vassdrag
6. Gjødslingsjournal og dokumentasjon
Gjødslingplan og jordprøver

Forskrifta gjeld alle gjødselslag, inkl. mineralgjødsel
Kommunen har mindre myndigheit til dispensasjonar
Betre oppfølging av regelverket



Grunnar til nytt, strengare regelverk

Mykje har endra seg
Førre forskrift var gamal

- Gjødsling, husdyrproduksjon, utstyr
- Miljøkrav: vasskvalitet, biomangfald, klima
- Ressursutnytting: få mest mogleg ut av næringsstoffa

Det er fosforoverskot i drifta
Fosforoverskot havner i jorda
Fosfor i ferskvatn gir algevekst og dårleg vasskvalitet

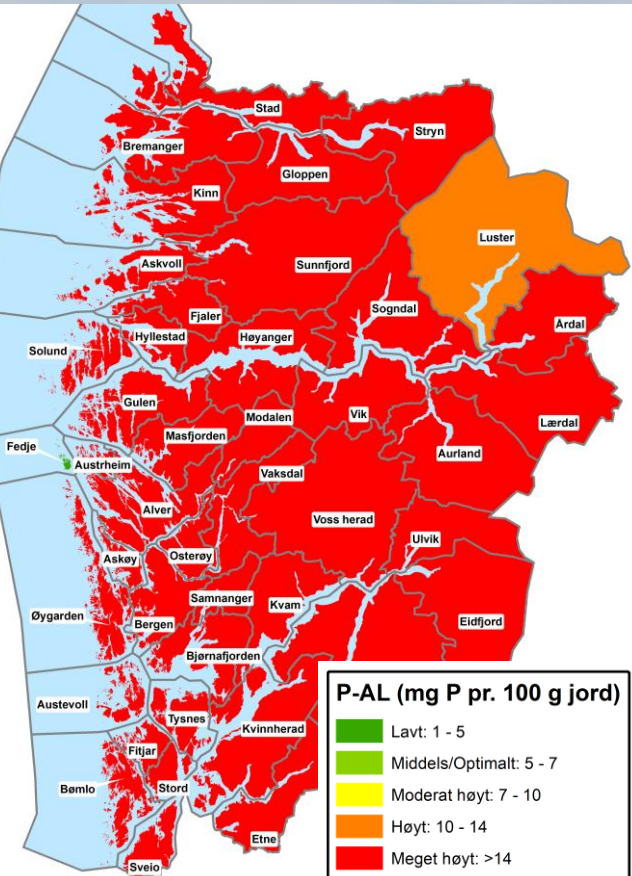

Fig: Gjennomsnittleg innhald av fosfor (P-AL) i jordprøver 2009-2016.
Tal frå Nibio, prøver analysert hos Eurofins.



Døme kart, sjå plansjar til slutt

Vassdrag med dårleg vasskvalitet, der næringsavrenning frå jordbruket er medverkande årsak. Vann-Nett og fylkesatlas 2025

Etter vassprøver, kan vere fleire plassar.

1. Spreiefrist og lagerkapasitet



Foto: :Altifilm / landbrukskontoret i Alver



Statsforvaltaren i Vestland

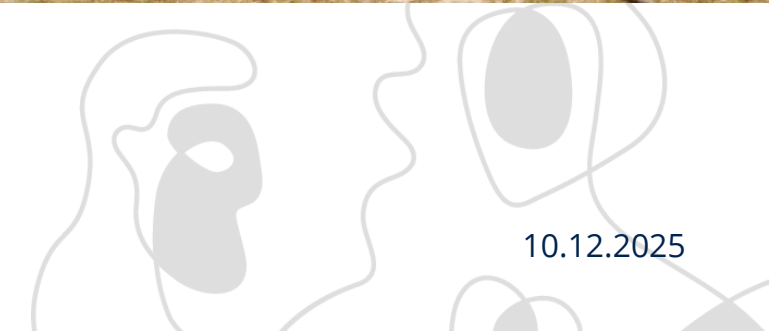

10.12.2025



Spreiefristar for gjødsel og pressaft i Vestland

✓ Seinast 15. september

Overgang 2026: 1. nov. dersom nedmolding. Ikkje tilrådd, søk heller dispensasjon!
Overgang 2027-28*) 1. nov. dersom nedmolding. Ikkje tilrådd, søk heller dispensasjon!

✓ Tidlegast 1. mars

Overgang 2026: 15. februar

✓ Slått, beiting eller etablering av plantevekst etter siste spreieing!

Kan innebere at siste gjødsling må vere imidten av august?!

Overgang 2027-28*) Ikkje «haustekrav»

✓ Lagerkapasitet min. 8 mnd produksjon, og fram til lovleg spreieing

✓ Statsforvaltaren kan gi dispensasjonar berre i særskilte tilfelle

**) Overgang 2027-28 gjeld berre føretak som hadde knapp lagerkapasitet då forskrifta blei innført. Gjeld ikkje ved ombygging til lausdrift / ombygging som aukar gjødselmengda.*



Lite lagerkapasitet i gjødselkum, Vestland

Tabell 5-2: Gjennomsnittlig antall måneder med lagerkapasitet til innføring i 2020 etter fylke. Kilde: SSB (upublisert).

Fylke	Gjødselkjeller for bløtgjødsel (måneder)	Gjødselkum/lagune for bløtgjødsel (måneder)
Rogaland	11	9
Møre og Romsdal	11	9
Nordland	11	9
Viken og Oslo	11	10
Innlandet	11	10
Vestfold og Telemark	11	10
Agder	12	10
Vestland	12	8
Trøndelag	11	9
Troms og Finnmark	12	10
Hele landet	11	9

*Gjennomsnitt er 8 mnd,
mange har mindre*



Lagerkapasitet i månadar - Vestland

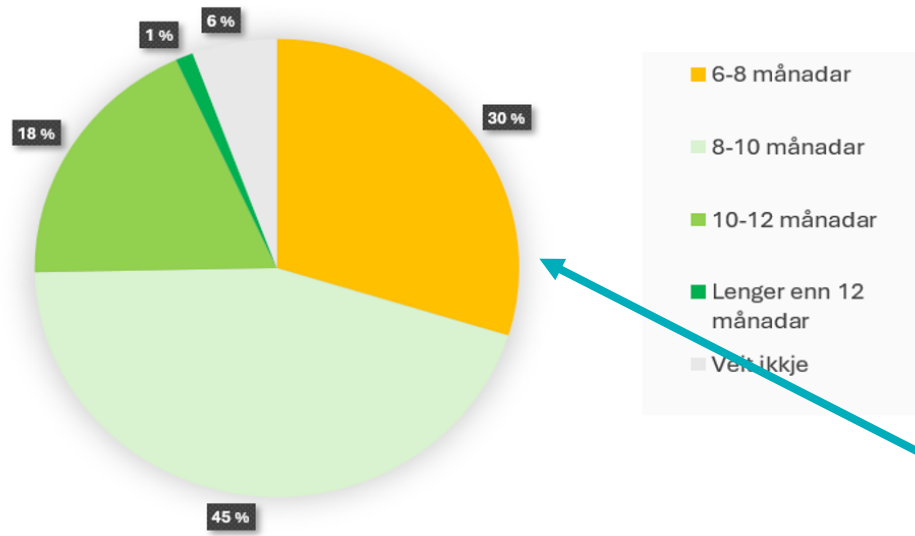

Vestland manglar gjødsellager

Spørjeundersøking, svar frå 334 bønder i Vestland, feb 2025
91 % mjølk, 5 % gris/fjørfe, 4 % kombinasjon

- 30 % har mindre enn 8 mnd lagerkapasitet
- 65 % spreier gjødsel etter siste hausting

"Er det vanleg at du spreier husdyrgjødsel etter siste slått/beiting?"

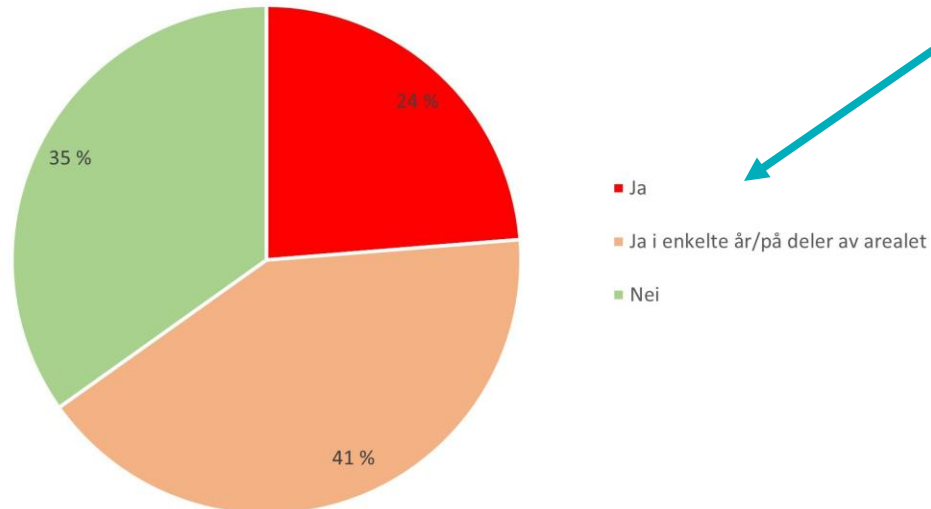



Når kan du spreie gjødsel på småfebruk

- ✓ Same krav: spreie før 15. sept (§§ 15, 36)
- ✓ Dersom behov for sein haustspreiing av fastgjødsel: må søkje Statsforvaltaren om dispensasjon frå fristen. (§ 32)
- ✓ Lagring av *tørr* småfegjødsel i haugar på bøen gjennom vinteren, spreidd til våren, *kan* vere mogleg dersom (§ 8):
 - Ikkje på flaumutsett område
 - Ikkje i bakke med avrenning til kanal/bekk/elv
 - Slik at regnvatn ikkje renn gjennom haugen
 - Tilrådd: små haugar til bruk på plassen

2. Oppsamling og lagring av husdyrgjødsel og silopressaft



Foto: :Kari des Bouvrie



Statsforvaltaren i Vestland

10.12.2025



5. Husdyrgjødsel og silopressaft, døme

- Nytt fjøs/gjødsellager/silo vekke frå vassdrag (§ 4)
- Fjerne gjødsel frå permanent fôringsplass, luftegard mm (§ 6)
- Kommunen skal ikkje lenger godkjenne før bruk av gjødsellager / silo (§ 7)
- Blir snart innført krav til dekke over lager for grisegjødsel.
- Max 3 år lagring av hestegjødsel mm. (§ 8)
- Oppsamling av pressaft òg frå bakkesilo / plansilo (§ 9)
- Rundballar skal ikkje lagrast på flaumutsett område, og i god avstand frå drenerings-system, vassdrag og sjø (§ 9)
- Ny driftsbygningar skal ha oppsamling av vaskevatt (§ 10)





Gjødsellager og silo skal vere tett

*Spørjeundersøking i hovudsak mjølkebønder
Februar 2025. 334 svar.*

Eldste grassilo i bruk

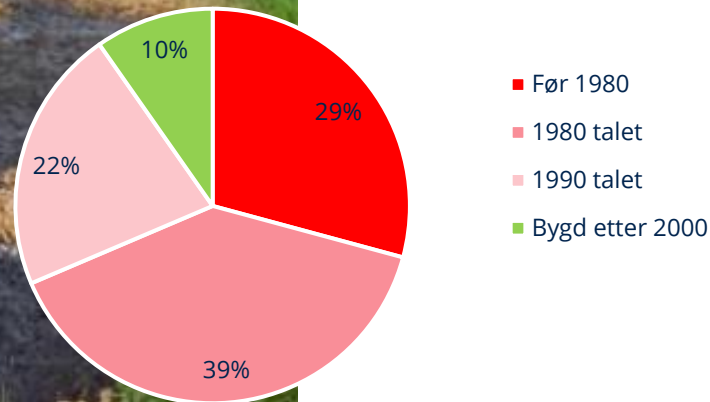

- 58 % har gamal gjødselport
- 39 % har silopressaft i gjødselkjeller
- 31 % nyttar gamalt gjødsellager på leigejord
- 29 % nyttar silo frå før 1980, eldre enn 45 år gamal
- 13 % har gjødselkum i duk / stål



Råd ved bygging av gjødsellager og silo

- byggteknisk kvalitetssikring

- Drenering rundt lageret, med inspeksjonskum for kontroll av moglege lekkasjar
- Tappekran skal ha dobbelt og låsbar sikring
- Luker skal vere sikra med lås
- Tappeplass skal vere utforma slik at ein unngå forureining
- Lager, portar og utstyr skal vere godkjend i høve Norsk Standard / andre godkjenningssordningar
- Stor nok kum for oppsamling av pressaft
- Lager på leigejord: Leigeavtale på minst 10 år

3. Kor mykje gjødning



Foto: Norsk landbruksrådgiving



Statsforvaltaren i Vestland

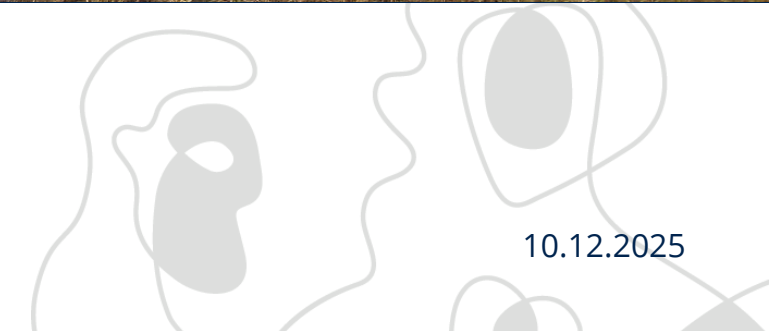

10.12.2025



Kor mykje fosfor kan du spreie (§ 20)

Fosforgrensa gjeld for sum av all tilført gjødsel; organisk gjødsel og mineralgjødsel. For føretak som produserer / brukar meir enn 75 kg P:

Trinnvis innskjerping frå no, fram mot 2033.

Alt 1 Følgjer grensa

Alt 2 Balansegjødsling: differansen mellom P inn og P ut må ikke overstige 1:1

Kan bruke meir fosfor til særleg fosforkrevjande vekster (potet og grønsaker), men ikkje over 3,5 kg utan dispensasjon

	2025 - 2026	2027 - 2029	2030 - 2032	2033 →
Rogaland	3,5	3,1	3,0	2,7
Troms og Finmark	3,5	2,5	2,5	2,5
Vestland / rest	3,5	2,8	2,5	2,3
Innmarksbeite	2,0			

Max-grenser for fosfor (kg P/daa), samla for alle gjødselslag.



Fosforgrensene er eit kompromiss

- ✓ Mykje svakare P-gjødsling enn i dag
- ✓ Likevel lovleg med sterkare P-gjødsling enn behov

Dokumentasjon 2023/Planlagte gjødslinger

1 Nord og sør av tunet	65,7 daa	Eng, 2gj./2sl.	Siltig mellomstrand			
Jordanalyse 2014: pH=5,5 P-Al=21	K-Al=12	KHNO3=33	Leire=0	Mold=4		
Beregnet 2023: pH=5,5	K-Al=12					
Forgroede: Eng, 2gj./2sl.	Avling: 800	Behov	N: 22,4	P: 1,4	K: 20,7	S: 2,9
		Tilført	N: 23,2	P: 3,0	K: 17,0	S: 2,2
		Husdyrgjødsel Tot-N	N: 17,0			
Vår		Etter 1. høsting				
3 tonn Blautgjødssel, storfè		2 tonn Blautgjødssel, storfè				
35 kg OPTI-NS™ 27% (4S)		25 kg OPTI-NS™ 27% (4S)				



Fosforgrensa i praksis

Husdyrgjødsla må bli spreidd på mykje meir areal

	2024 Gamal forskrift om gjødselvare 4 daa/GDE				Frå 2033 Gjødselbrukforskrift 2,3 kg P/daa			
	Dyretal stk	GDE dyr/GDE	daa/dyr	Arealbehov daa	Fosfor kg/stk	Fosfor kg/år	Arealbehov daa	Auka arealbehov %
Verpehøns	7500	100	0,040	300	0,12	900	391	30
Slaktekylling 32-38 dg	280000	1750	0,002	640	0,0086	2408	1 047	64
Slaktekylling 40-45 dg	280000	1750	0,002	640	0,0116	3248	1412	121
Sau	200	7	0,571	114	2	400	174	52
Sau 4 av 12 mnd i utmark	200			76			116	52
Avlsgris	105	3	1,333	140	8,1	850	370	164
Slaktegris	2100	20	0,200	420	0,37	777	338	-20
Mjølkeku	50	1	4,000	200	15	750	326	63
Ungdyr	30	3	1,333	40	5	150	65	63
Ammeku	25	1,5	2,667	67	8	200	87	30

Fosforkalkulator på nett (landbruksdirektoratet)



Til instruks v. Hvilken region og periode ikke velges finnes dagens krav på 3,5 kg P pr daa til grunn (men med nye faktorer for husdyrhold). Har du lagt inn tall og endrer på Region MÅ du også foreta et nytt valg av periode.

Region: **Alle fylker utenom Rogaland, Troms og Finnmark** Periode: 01.01.2027 – 31.12.2029

Tillatt mengde P i regionen for 01.01.2027 – 31.12.2029 er 2,8 kg/daa for fullt utnyttet jord.

Husdyr fra søknad om produksjonstilskudd						Beite utenom godkjent spredeareal				Mineralgjødsel			
Dyr	Kode	Dyreslag	Født	Slakt	Sum P	Ant. dyr	Uker	Timer	Sum P	Type	Mengde (kg)	Sum P	
Storfe	120	Melkekyr: avdrått under 7 tonn=>	15,00	33	31	31	5	12	22,4	NPK 25-2-6	5 400	86,4	
	121	Melkekyr: avdrått 7 – 9,5 tonn	8,00										
	121	Melkekyr: avdrått over 9,5 tonn=>	5,00	40	39	39	5		18,8				
Sauer	145	Søyer, født i fjor eller tidligere	2,00		25	25	11		10,6				
	146	Værer, født i fjor eller tidligere	2,00										
	139	Melkesau, født i fjor eller tidligere	2,00										
Geit	140	Melkegeiter	2,00										
	142	Ammegeiter	2,00										
	115	Hester, under 3 år (i avl eller ikke)	5,00										
	116	Hester, 3 år og eldre (i avl eller ikke)	7,50										
Griser	155	Avlspurker, minst ett kull	8,10										
	155	Purkering*: avlspurker i nav	2,40										
	155	Purkering*: avlspurker i satellitt	14,30										
	158, 159	Unggris til avl	0,53										
	158, 159	Lev.data Solgte ungpurker/råner >50 kg/>15 uker	0,53										
Fjørfe	184 el.	Slaktegris: vekt < 130 kg	0,37										
	184 el.	Slaktegris: vekt > 130 kg											
Fjørfe	161	Verpe- og rugehøner, > 20 uker	0,120										
		Avlsdyr høner (slaktekyllingmødre)	0,250										
	168	Avlsdyr gjess	0,250										
	168	Avlsdyr ender	0,250										
	168	Avlsdyr kalkun	0,250										
	185	Livkylling, påsatt til verpehøns	0,014										
	186	Sl.kylling vokser raskt (levendevekt) <2,3 kg	0,009										
		Sl.kylling vokser raskt: > 2,3 kg											
		Sl.kylling vokser sakte <2,5 kg	0,012										
	188	Sl.kylling vokser sakte > 2,5 kg											
Slaktekalkuner: slaktevekt inntil 9 kg		0,106											
Slakteender		0,025											
189	Slaktegjess	0,025											
Sum fosfor på gården pr. år fra husdyr:					728								

Godkjent spredeareal			
Eierskap (PT)	Automatisk godkjent		Sum P
	Fulldyrka jord (daa)	Overfl.dyrka jord (daa)	
Egen jord	60	20	224 kg P
Leid jord	90	30	336 kg P
Sum	150	50	560 kg P

Godkjent netto innmarksbeite		
Husdyr- og mineralgj. (daa)	Mineralgjødsel (daa)	Sum P

Oppsummering		Sum P
P på godkjent spredeareal	fulldyrka og overfl.dyrka	560 kg P
	godkj. netto innmarksbeite	560 kg P
+ Reduksjon beite utenom godkjent spredeareal		52 kg P
- Disponibelt P	fra husdyr	728 kg P
	disponibel mineralgjødsel	86 kg P
= Netto fosfor		-202 kg P

Du må bortsaffe (nabosamarb., biogass ol.) 202 kg P
 Dette tilsvarer 72 dekar fulldyrka/overflatedyrka jord eller 101 dekar netto innmarksbeite.

Egne kommentarer

Alle bør rekne situasjonen på eige føretak!

Har eg nok spreieareal for eigen husdyrgjødsel? Kor mykje manglar?

Ein kan sjå korleis ulike tiltak slår ut, til dømes:

- leige av areal
- å kutte ut mineralgjødsel med fosfor

Kva blir situasjonen fram i tid, når krava blir strengare.

Tips: velg region og periode

Teoretisk* spreieareal for kvart føretak



Landbruksdirektoratet
Eanandoallodirektoráhtta

Fylke: VESTLAND

Kommune: ALVER

Søknadsomgang: 2024

Org. nummer	Navn	Spredeareal som mangler/Spredeareal man har ekstra 2025-2026 (daa)	Spredeareal som mangler/Spredeareal man har ekstra 2033--> (daa)
		569	865
		393	598
		378	577
		254	410
		266	404
		157	335
		166	300
		99	150
		89	137
		-8	131
		-67	127
		69	105
		28	97
		52	84
		2	80
		32	73
		48	73
		28	72
		-2	65

Raud = manglar spreieareal
Grøn = ledig spreieareal

	2027	2033
Rogaland	890	1030
Trøndelag	430	590
Innlandet	420	590
Vestland	350	490
Resten av landet	680	940
SUM	2770	3640

Tal føretak som får for lite spreieareal, teoretisk
Kjelde: Nibio Rapport 10 (52), tabell 27-30

* Betre situasjon dersom:

- Bruk av husdyrgjødsel innmarksbeite
- Beitetid i utmark / fjellbeite
- Gjødsel blir gitt vekk

* Verre situasjon dersom:

- Ikkje husdyrgjødsel på alt areal
- Høgare avdrått enn 9,5 tonn (meir fosfor i gjødsla)
- Mineralgjødsl med fosfor, eks 25-2-6 / 22-2-12

Teoretisk* spreieareal for utvalde kommunar (daa) ved innskjerpa krav til fosforgjødning



Sjølv om det er nok spreieareal i kommunen, er det ikkje sikkert at det ligg i rimeleg køyreavstand eller at det kan brukast!

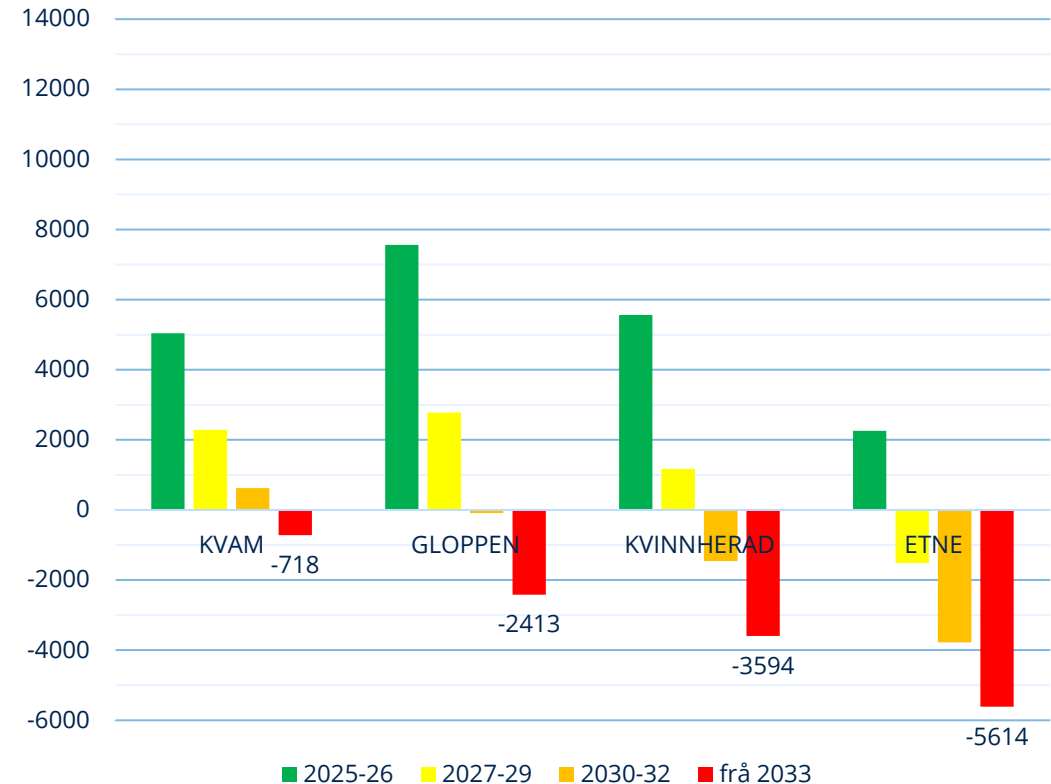
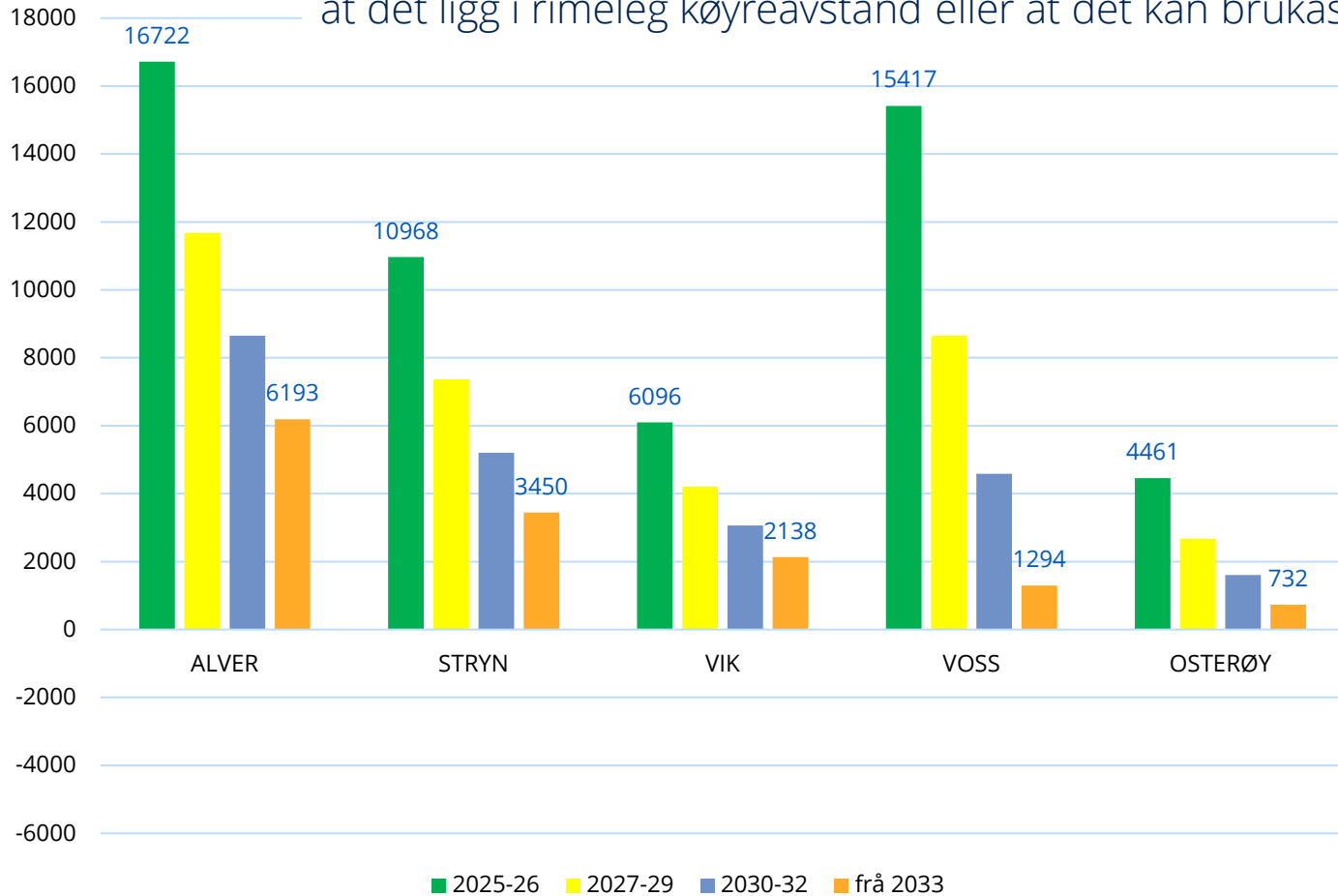



Langtransport av husdyrgjødsel til mel
Spredning med slangeapparat. Foto: Sverre

Konsekvensar og aktuelle tiltak



Mjølkebruk, svin og fjørfe:

- Meir og lengre transport av husdyrgjødsel
Til leigejord og innmarksbeite
- Behov for meir spreieareal:
Kjøpe, leige, nydyrking, lage nye innmarksbeite.
- Gje vekk / selje husdyrgjødsel
Til bønder med behov. Meir N-gjødsel for å få same avling. Til biogassanlegg?
- Mineralgjødsel utan fosfor
- Balanse gjødsling og meir husdyrgjødsel
Få store avlingar, Mindre (fosfor i) kraftfôr?
- Meir beiting i utmark = mindre gjødsel
- Siste utveg: redusere dyretalet!

Sauebruk:

- Evt. fordele sauemøkka på større areal
- Passe på fosforgrenser og -behov ved evt. mottak av husdyrgjødsel / biorest



Balanse gjødsling frå 2027

Eit unntak frå fosforgrensene, som *kan* vere aktuelt dersom ein tek så store avlingar at fosforbehovet er høgare enn grensa.

Fosforrekneskap: differansen mellom fosfor inn og fosfor ut må ikkje overstige 1:1

Retningsliner / utrekning blir klart hausten 2026. Nytt: blir vurdert om det skal bli rekna på teignivå heller enn gardsnivå

Må melde til kommunen.
Jordprøver max 4 år gamle.
Framleis max 3,5 kg fosfor pr dekar.

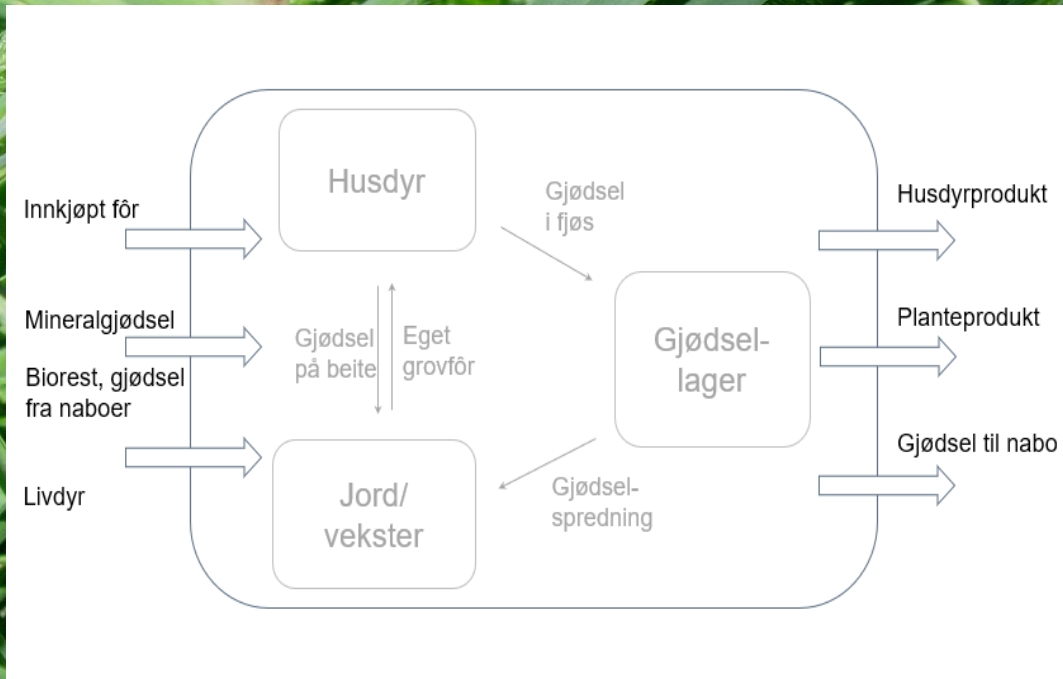



Unntak frå fosforgrensene



Potet og grønnsaker (§ 21)

- Er særleg fosforkrevande
- Kan gjødsle etter behov sterkare enn fosforgrensar dersom:
 - det blir rapportert inn til nasjonalt register (når det er klart)
 - det blir gjort tiltak for å avgrense forureining
 - jordprøver er max 4 år gamle



Sterkare gjødsling på noko areal er mogleg

- 1. Ved å gjødsle tilsvarande mindre på anna areal**
Fosforgjødsling meir enn 10 % over grensa må vere grunnlagt i gjødslingsplan, med t.d avlingsnivå
- 2. Ved å søkje Statsforvaltaren om dispensasjon til sterkare P-gjødsling**
Til dømes ved nydyrking / dokumentert behov for meir fosfor enn grensa for å ta ut venta avling.
- 3. Når du har lite husdyrgjødsel sjølv, men tek imot organisk gjødsel**
Du kan gjødsle meir det året du tek imot gjødsel. Fosforgrensa gjeld då som gjennomsnitt over 3 år.



Å lage nye innmarksbeite etter hogst

- Skoglova: Fritak frå foryngingsplikta for å omdisponere skog til beite.
I dag: kommunen kan gi fritak etter hogst
Forslag til endra skoglov: søknad *før* hogst
- EU si avskogingsforordning frå 30.12.2026
Kan bli ulovleg å omsetje tømmer mm.
frå avskoga areal



Kan biogassanlegg bli til nytte for bonden?

	Årleg mengd (tonn)	Fosfor (tonn)	Behov spreieareal 2033
Matavfall mm.	10 500	10	4 350 daa
Husdyrgjødsel	27 000	16	7 000 daa
Fiskeensilasje og fiskeslam	17 700	65	28 000 daa
Total		91	40 000 daa

Døme på fosforkjelder for eit biogassanlegg



Landbruket i Vestland har ikkje ledig spreieareal for fosfor frå fiskeoppdrett og matavfall!

Ønskje:

- Bidra til omfordeling av gjødsel på garden
- Bonden kan levere husdyrgjødsel, og få tilbake mindre fosfor (men like mykje nitrogen)
- Flytande biorest blir brukt til lokalt landbruk
- Fast biorest med meir fosfor blir brukt til gjødselprodukt, for «eksport»

Det kan bli utfordrande å gi mindre fosfor tilbake til landbruket dersom:

- anlegget tek imot mykje fosfor frå andre kjelder
- anlegget får ikkje separert nok fosfor ut med fast biorest

Det er ikkje enno utvikla gjødselprodukt frå fast biorest.

Inga løysing å lage jordblanding, jordforbetring, biokull eller å dumpe!

4. Gjødsling på innmarksbeite



Foto: Øyvind Vatshelle



Statsforvaltaren i Vestland

10.12.2025

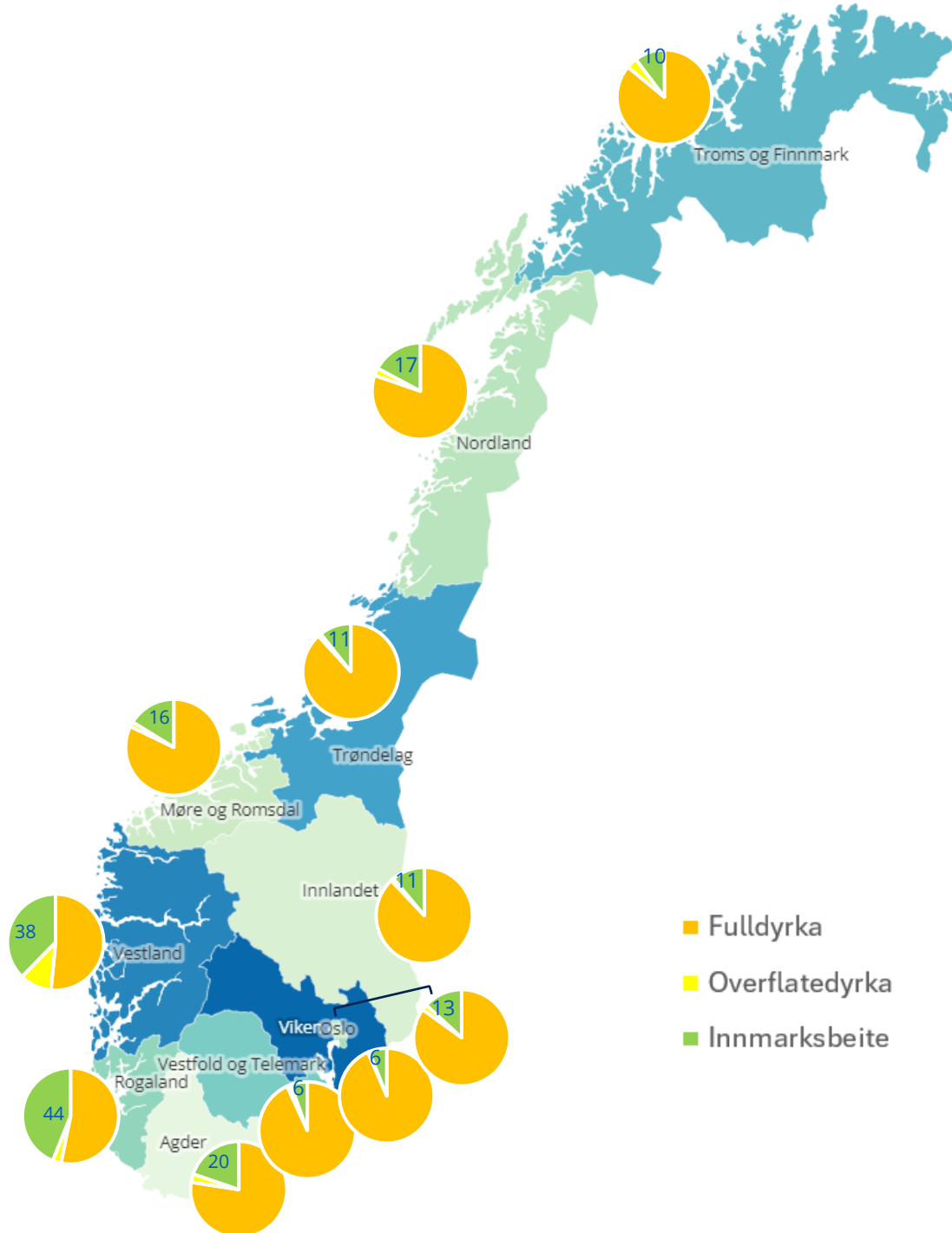

Innmarksbeita er viktig ressurs i Vestland

- ✓ Utgjer nær 40 % av jordbruksarealet i Vestland (meir langs kysten)
- ✓ Nær 60 % av areal innmarksbeite blir gjødsla. 40 % er ugjødsla *
- ✓ mineralgjødsel på nær 50 %
husdyrgjødsel på ca. 25 %



Innmarksbeita må vere godkjent som spreieareal før du spreier husdyrgjødsel, mineralgjødsel eller kalk!

NB! Gjeld no: Husdyrgjødsel på innmarksbeite krev godkjenning

*Eige søknadsskjema frå kommunen.
Hugs uttale frå grunneigar.*

Du slepp normalt ny godkjenning der du har dokument med tidlegare godkjenning.

Mineralgjødsel og kalk: til og med 2027 kan du spreie på tidlegare gjødsla beite *

Nytt beite: Du kan søkje kommunen om å bruke gylle for å opparbeide nye beite.

* Vist i gjødslingsplan frå 2022 eller 2023



Ikkje alt innmarksbeite kan vere spreieareal for gjødning

Unngå gjødsling på artsrik
naturbeitemark!

Heller RMP-tilskot for beiting.



5. Avstand til vassdrag



Foto: Øyvind Vatshelle



Statsforvaltaren i Vestland

10.12.2025



Unngå gjødsling nær vassdrag

Fulldyrka og overflatedyrka:
Minst 2 meter avstand til vassdrag med årssikker*) vassføring

Innmarksbeite: Minst
6 meter avstand til vassdrag med årssikker*) vassføring

*) = Tørkar ikkje ut oftare enn kvart tiande år.
Frysing om vinteren reknast ikkje som uttørking.

Effekt og utforming av kantsoner mot vann i distrikt med høy husdyrtetthet

NIBIO RAPPORT | VOL. 8 | NR. 99 | 2022

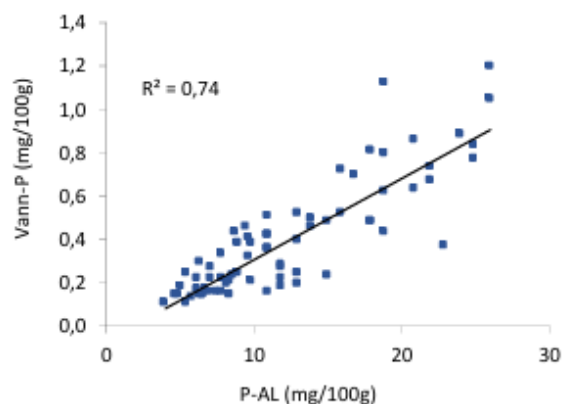

Figur 2. Sammenheng mellom konsentrasjonene av vannløselig fosfor (Vann-P) og P-AL for jord med lettleire fra ulike regioner i Norge (Øgaard m. fl. 2012).

Anne-Grete Buset Blankenberg, Anne Falk Øgaard og Dominika Krzeminska
Divisjon for miljø og naturressurser



Undersøking av kantsoner mot vatn på Jæren

Tett jord gir auka risiko for overflateavrenning med fosfor til vassdraget.

- **Kantsonene* har litt mindre tett jord, og vil gi bedre reinsing :**
Næringsrik overflateavrenning frå enga kan då infiltrere, og når ikkje til vassdraget.
- **Kantsonene* har noko mindre fosfor i jord og planter:**
Mindre fosfor i jorda gir mindre utlekking av løyst fosfat til vatn.

Mykje fosfor i graset i enga og i ugjødsle kantsoner på seinhausten, kan bli frigjort i løpet av vinteren. Graset i sona må bli hausta.

Graf: Øgaard, A.F., Kristoffersen, A.Ø. & Pedersen, R. 2012. Fosfor gjødsling betydning for fosforkonsentrasjon i jord og tap til vann. Bioforsk Rapport 7(147). 47 s.



Avstand til vassdrag – anna drift

Plantevernmiddel

- ✓ Min. 3 meter frå overflatevatn
evt. større avstand på etikett
- ✓ Forbode i kantsone

Jordarbeiding

- ✓ Min. 2 meter vegetasjonssone ved
årssikker vassføring
(kan vere gamal eng og hausting)

Naturleg vegetasjonsbelte

- ✓ Ikkje lov å fjerne buskar, tre og anna

6. Gjødslingsplan, gjødslingsjournal og jordprøver

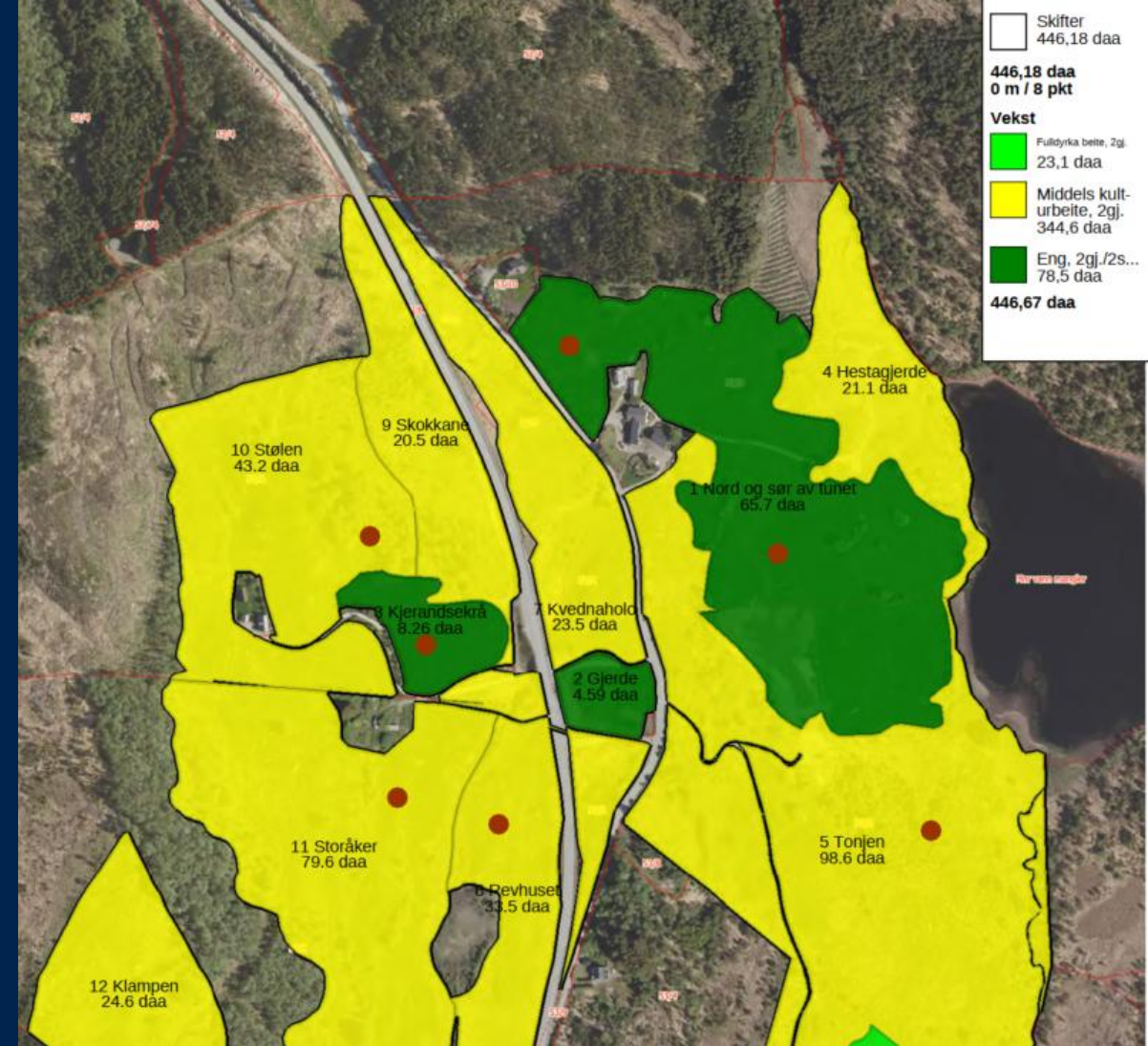



Gjødslingsplan NYTT frå 2026

- Alle som gjødslar meir enn 25 daa må ha plan (eller meir enn 5 daa potet / grønsaker)
- Gamle fritak frå krav om plan gjeld ikkje
Ikkje lenger høve til å søke kommunen om fritak.
Ved særskild ekstensiv drift kan ein søkje Statsforvaltaren om dispensasjon.
- Nytt: Gjødslingsplanen må vise husdyrgjødsel du tek i mot eller gir vekk!
- **Gjødslingsplanen må bli oppdatert kvart år!**



Gjødslingsplanen må bli oppdatert årleg

Alltid vurdere om attlegg ny plass, fleire dyr, anna mineralgjødning, endra leigejord, rett årstal mm. RÅD:

Full gjennomgang av gjødslingsplan, når

- Nye jordprøver
- For å klare ny fosforgrense
- Vesentlege endringar: Auka produksjon, endring leigejord...

Kan justere planen sjølv, når

- Mindre endringar: mindre attlegg, bortfall av leigejord som ikkje er avgjerande for spreieareal, mindre endring gjødseltype...

Ny planlagt gjødsling må vere tydeleg

Planen må framleis vise kilo fosfor pr. dekar mm

Kan bruke same plan som førre år, når

- Same arealbruk og gjødslingsbehov på skifta, ikkje fornying

Skriv på vurdering og nytt årstal. Ikkje søknad.





NYTT frå 2026: Alle må føre gjødseljournal!

- **Alle** skal notere utført gjødsling!
på papir eller digitalt ..
 - òg ved ekstensiv drift
 - òg om du ikkje må ha gjødslingsplan
- **Gjødseljournalen skal vise:**
 - kor og når det er gjødsla
 - type og mengd gjødsel
 - kor mykje nitrogen og fosfor for kvart areal
 - kor mykje nitrogen og fosfor totalt



NYTT frå 2026: Oversikt over gjødsel ein gir vekk/sel eller tek imot

- Om du tek imot organisk gjødsel med meir enn 75 kg fosfor (P) på eitt år: dokumentere mottak.
- Om du gir vekk / selgjer organisk gjødsel med meir enn 75 kg fosfor (P) på eitt år: dokumentere og rapportere.
- Dokumentasjon = lag oversikt med:
 - type gjødsel, mengd
 - kilo fosfor
 - dato og mottakar

*75 kg P = til dømes ca. 150 kubikk gylle frå storfe,
eller fastgjødsel frå 45 sauer (3 mnd fjellbeite).*



Jordprøver

- Ulike krav til max alder:
 - normalt max 8 år (§ 26)
 - max 4 år: balansegjødsling (§ 20)
 - max 4 år: potet og grønnsaker (§ 21)
 - max 2 år: avløpsslam (§ 22)
- Representative jordprøver, koordinatfesta, kan ta ut sjølv. Gamle kartfesta prøver er gyldig ut 2029.
- Analyseresultat skal (etter kvart) bli levert inn til offentlig register.



Utvalde krav Vestland	Frå 2025	2026	2027	2028	2029	2030	...	2033 →	
Spreietidspunkt	15. sept utan nedmolding 1. nov med nedmolding Ikkje krav om hausting etter gj. 15. februar		15. september Hausting etter siste spreieing 1. mars <i>Føretak med overgangstid: 1. nov med nedmolding. Ikkje krav om hausting etter gj.</i>		15. september Hausting etter siste spreieing (slått, beiting, attlegg) 1. Mars				
Fosforgrense	3,5 kg P/daa		2,8 kg P/daa			2,5 kg P/daa		2,3 kg P/daa	
grense innmarksbeite	2,0 kg P/daa								
Gjødsel innmarksbeite husdyrgjødsel	6 meter avstand til vassdrag Søknadspliktig. Godkjenningar gitt før 1. feb 2025 gjeld framleis								
mineralgjødsel	Tillate der gjødslingsplan frå 2022 / 2023 viser at det blei brukt mineralgjødsel før 1. feb 2025				Søknadspliktig				
Gjødslingsplan	Som før Gamle fritak ok	§ 26: Nye krav til kven som skal ha gjødslingsplan. Kommunen kan ikkje gi fritak, Statsforvaltaren kan vurdere dispensasjon.							
Gjødseljournal	Ikkje krav	§ 27: Alle skal føre journal, òg dei som ikkje har krav om gjødslingsplan							
Oversikt over gjødsel «bortskaffa» eller motteke meir enn 75 kg P	Ikkje konkret krav	§ 27: <i>Dokumentasjon</i> når eit tek imot eller leverer bort større mengder organisk gjødsel. (Når system for rapportering er klart: Krav om <i>innrapportering</i> av bortlevering.)							
Jordprøver	Jordprøver tatt før 2025 er godkjent så lenge dei er kartfesta mm. (Når system for rapportering er klart: Krav om innrapportering av analyseresultat)					Uttak og analyse av jordprøver skal følge krav i § 29			
Bruk av avløpsslam						Ikkje tillate dersom P-Al >= 14 Maks 25 kg P/daa i tiårsperiode			



Nye krav til bruk av gjødning



Ny gjødselbrukforskrift blir viktig for vestlandsbonden. Foto: Øyvind Vatsheilo, SPVL.

Det nye gjødselregelverket gjeld frå 1. februar 2025. For bonden er dette ei innstramming i bruk av gjødning. Her går vi inn på nye krav som gjeld i Vestland frå 2025.

Publisert 20.02.2025

Formålet med forskrifta er å legge til rette for rett gjødsling, gode avlingar, mindre avrenn av vassdrag og ta vare på biologisk mangfald. Den nye forskrifta gjeld bruk av både husdyrgjødsel og mineralgjødning. Krav kryptt til spreiemengd og spreietidspunkt gjeld ulike delar av...

Nye fristar for spreiring av gjødning

Nye fristar for spreiring i Vestland blir mellom 1. mars og 15. september, og gjeld alle kommunar. Det skal alltid haustast ei avling etter siste gjødsling. Det blir såleis slutt på sein haustdyrgjødsel med nedmolding, slutt på spreiring av pressaft utover hausten og kommunale forskrifter med utsett spreiring på grasmark. Det er framleis forbode på frosen eller snødekt mark. Mange må no planlegge meir spreiring av husdyrgjødsel forsommar, for å unngå gjødning som må ut etter siste slått. Kommunen kan ikkje gjødselspreiring etter fristen. Statsforvaltaren får høve til å gi dispensasjon, med tilfelle.

I 2025 og 2026 er det ei overgangsordning med fristar 15. februar og 15. september for spreiring med nedmolding fram til 1. november. Dei som har for lite lager av gjødning får overgangsordning ut 2028 med høve til å spreiring med nedmolding fram til 1. november. Det gjeld berre dersom det ikkje er vesentlege endringar i drifta, til dømes ved installering av mjølkerobot.

Kommunen må godkjenne innmarksbeite som spreieareal

Det er nytt at dette gjeld både for mineralgjødning og husdyrgjødsel. Kommunen må godkjenne innmarksbeite som spreieareal. Det er viktig at kommunane har dokumentasjon med tidlegare godkjenning normalt ny godkjenning. Sakshandsaminga skal opne for gjødselsplan mot gjødsling det det ikkje er ønska.

Mineralgjødning kan som ei overgangsordning bli spreidd på innmarksbeite 2025-2027 dersom gjødslingsplan for 2022 eller 2023 viser at innmarksbeite er godkjent. I andre tilfelle må kommunen godkjenne innmarksbeite som spreieareal for mineralgjødning.

Avstand til vassdrag

Det er krav om minst to meter gjødslingsfri sone mot vassdrag. For innmarksbeite er denne sona utvida til sju meter.

Hugs nye fristar for spreiring av husdyrgjødsel

15. september er siste frist for spreiring av husdyrgjødsel om hausten. Det er no slutt på at kommunen kan fastsette egne fristar, og det er berre Statsforvaltaren som kan gi dispensasjon frå fristen.

Kontakt
Øyvind Vats
Tlf: 57 57 21
Martin Sjøen
Tlf: 57 64 30

Lenker
Landbruksdirektoratet
Gjødselbrukforskrifta
Lovdata - Forskrift om gjødning m.v.
Statsforvaltaren i Vestland
Gjødslingsplan 2025

Publisert 02.07.2025, Sist endra 22.08.2025

Nye spreiefristar i alle kommunar

Fristen for å spreie organisk gjødsel i Vestland er 15. september. Det blir såleis slutt på sein haustspreiring av husdyrgjødsel. Alle kommunale forskrifter med utsett spreiefrist på grasmark er oppheva. Spreiring av silopressaft har same frist 15. september.

Gjødsellageret bør bli tømt etter andreslått

Det er eit mål å få spreidd mest mogleg av husdyrgjødsel vår og forsommar, då juli er ein god tid. Gjødsellageret bør ein streve etter å tømme det før siste hausting. Det kan lønne seg å gjere avtale om bruk av ledige gjødsellager, dersom det kan tømme til hausten. For ein tek i bruk eldre lager som har stått tomme, er det behov for oppgradering for å unngå fare for lekkasje.

Statsforvaltaren i Vestland

Vestland > Landbruk og mat > Miljøtiltak > Gjødning og pressaft > Godkjenning av innmarksbeite som spreieareal

Godkjenning av innmarksbeite som spreieareal

For å kunne spreie husdyrgjødsel på innmarksbeite må arealet vere godkjent som spreieareal. Rettleiarar i kommunane kryptt til kva areal som kan bli godkjent. Foto: Øyvind Vatsheilo, SPVL.



Rettleiarar skal vere til hjelp for kommunane når dei skal handsame søknadar. I tillegg har vi utarbeidd ei sjekkliste for kommunane som skal vere til hjelp i vurdering av søknad, og ein mal for vedtaksbrev. Det er viktig at kommunane informerer ferelek om at dei må ha godkjenning for å kunne spreie husdyrgjødsel på beite. Dersom dei ikkje har slik godkjenning og brukar husdyrgjødsel på innmarksbeite, kan det føre til at gjødslinga blir rekna som urettmessig. Bakgrunnen for dette er ny gjødselbrukforskrift som gjeld frå 1. februar 2025. Alle spreiring av husdyrgjødsel på innmarksbeite må godkjennast av Statsforvaltaren i Vestland.

Kontaktpersonar
Øyvind Vatsheilo
Tlf: 57 57 21 78
Martin Sjøen
Tlf: 57 64 30 29

Lenker
Gjødselbrukforskrifta
Webinar 24. mars
Nye krav til bruk av gjødning - nettsak
Rettleiing til gjødselbrukforskrifta
Landbruksdirektoratet

Dokument
Godkjenning av innmarksbeite som spreieareal - rettleiar
Søknadsskjema
Sjekkliste for kommunane
Mal for vedtaksbrev

Rettleiing og søknad

Spørsmål kan rettast til kommunen!

- [Rettleiing frå landbruksdirektoratet](#)
- [Kommentar/rundskriv landbruksdirektoratet](#)
- [Fosforkalkulator \(landbruksdirektoratet\)](#)
- [Nettsak om nye krav \(Statsforvaltaren\)](#)
- [Innmarksbeite som spreieareal \(Statsforvaltaren\)](#)
- [Søknad direkte til kommunen, evt. eige skjema](#)
- [Spreiefrist for gjødning - søknadsskjema](#)
- [Nye krav til gjødslingsplan og gjødseljournal, 2026](#)
- med meir ...

Foto:

Ta med heim:

- ✓ Søk om godkjenning no dersom du vil gjødsle innmarksbeite i år
- ✓ Start tidleg: rekne eigen arealsituasjon fram i tid
- ✓ Vurdere gjødsellager, transport og spreining
- ✓ Få oversikt over gjødslingsplan, notat med utført gjødsling mm

Øyvind Vatshelle

seniorrådgjevar
oyvind.vatshelle@statsforvalteren.no
Tlf 55572178



Statsforvaltaren i Vestland

Facebook @SFVestland

Twitter @SFVestland

LinkedIn @SFVestland

Abonner på nyhende www.statsforvaltaren.no/vl



Foto: Øyvind Vatshelle



Vassdrag med
dårleg vasskvalitet
grunna nærings-
avrenning frå
jordbruket

Etter vassprøver, kan
vere fleire plassar



Døme Gloppen

Vassdrag med dårleg vasskvalitet, der næringsavrenning frå jordbruket er medverkande årsak.

Vann-Nett og fylkesatlas 2025

Det kan òg vere dårleg vasskvalitet andre plassar, utan at det er målt med vassprøve.

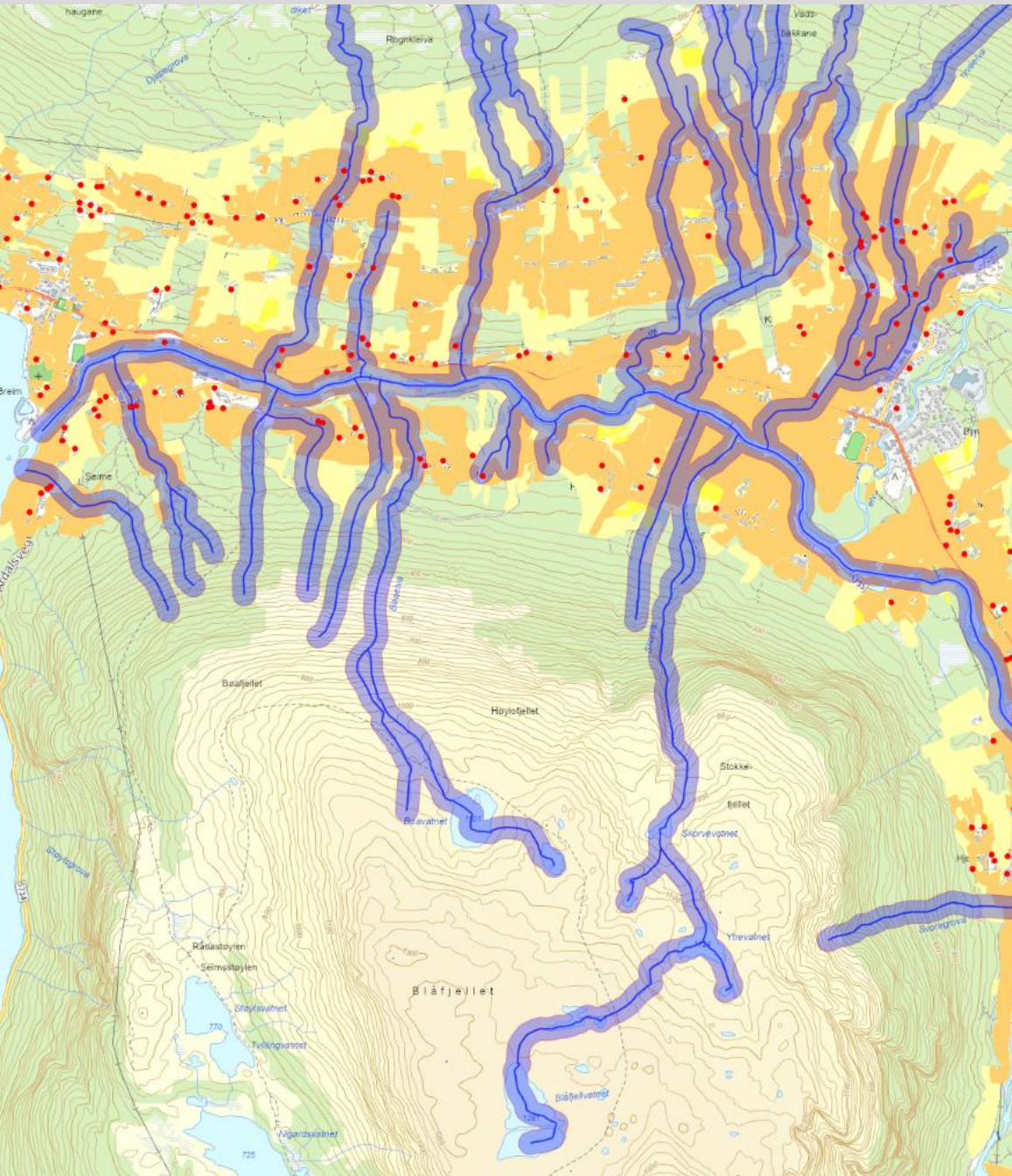

Teiknforklaring

Private avløp 2018

- Slamavskiljar

Kantsone i eng - elver

- ∩ Kantsone i eng - elver

Kantsone i eng - alle

- Kantsone i eng - alle

Jordbruksareal

- Fulldyrka jord
- Overflatedyrka jord
- Innmarksbeite



Teiknforklaring

Private avløp 2020

- Slamavskiljar
- Tett tank
- Minirensanlegg
- Anna

Kantsone i eng - elver

- ▬ Kantsone i eng

Kantsone i eng - innsjøer

- Kantsone i eng

- Driftsenter i Vestland

Jordbruksareal

- Fulldyrka jord
- Overflatedyrka jord
- Innmarksbeite

Kantsone i eng - nedbørfelt elvemusling

- Kantsone i eng - nedbørfelt elvemusling

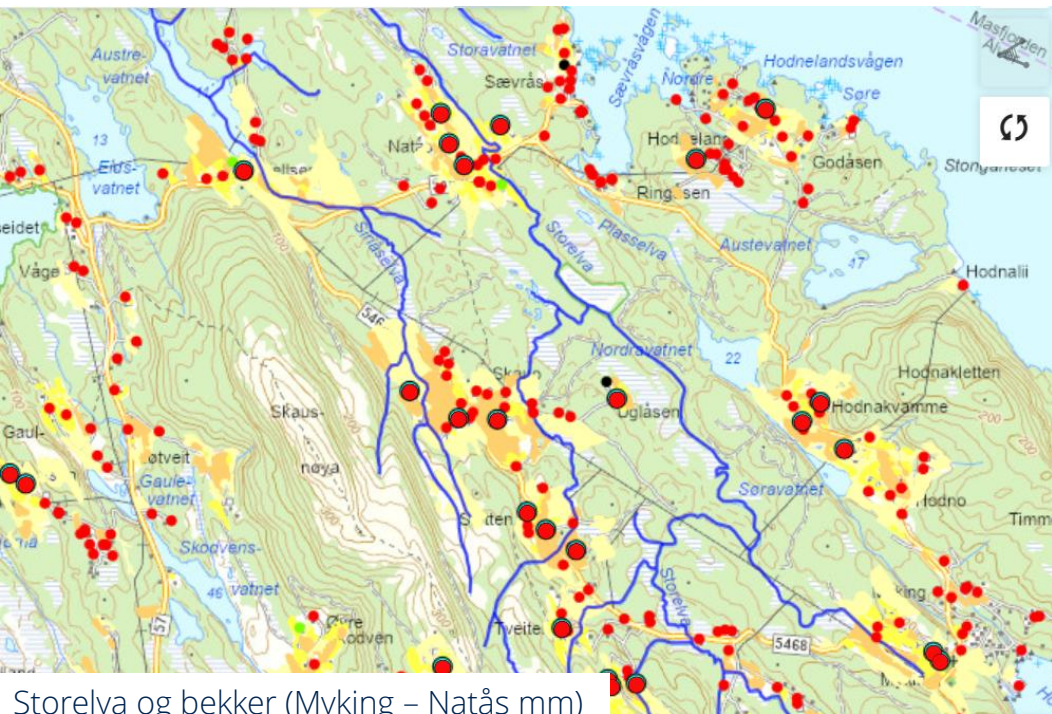

Storelva og bekker (Myking – Natås mm)

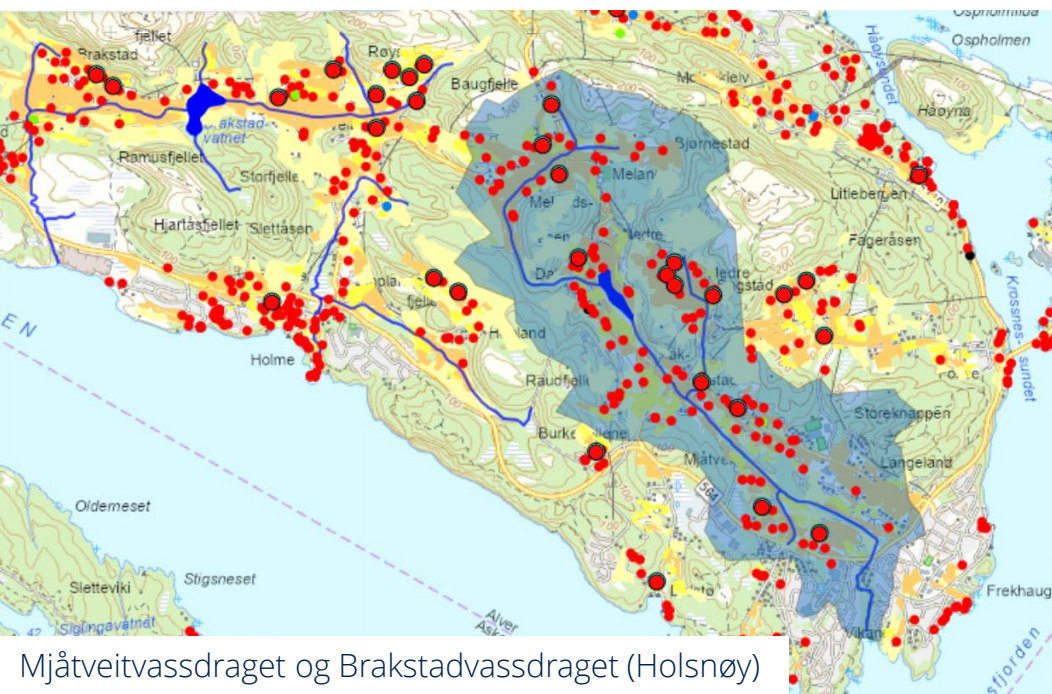

Mjåtveitvassdraget og Brakstadvassdraget (Holsnøy)

Døme frå Nordhordland:
vassdrag med dårleg vasskvalitet,
der næringsavrenning frå jordbruket
er medverkande årsak.
Vann-Nett og fylkesatlas 2026

Etter vassprøver, kan vere fleire plassar.

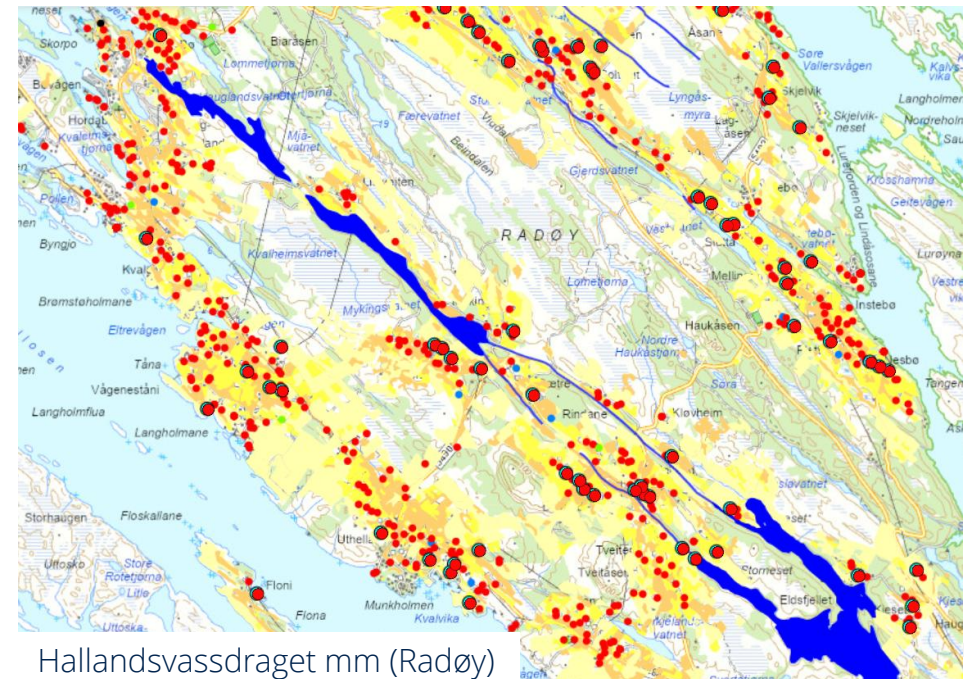

Hallandsvassdraget mm (Radøy)

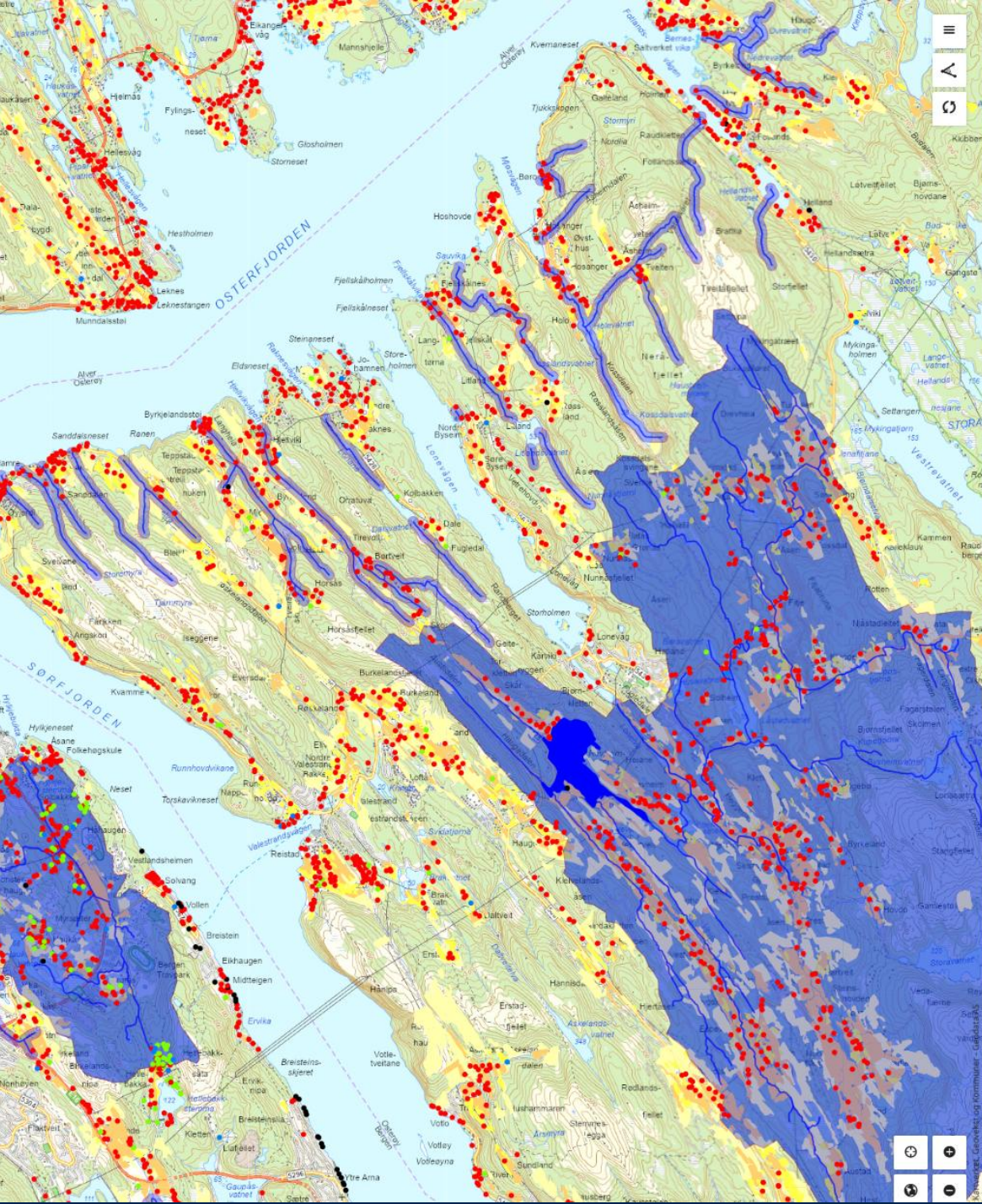

Teiknforklaring

- Private avløp 2020
- Slamavskjlar
- Tett tank
- Minireanlegg
- Anna
- Kantsone i eng - elver tillegg
- ▬ Kantsone i eng - elver tillegg
- Kantsone i eng - innsjøer tillegg
- ▬ Kantsone i eng - innsjøer tillegg
- Kantsone i eng - alle prioritert
- ▬ Kantsone i eng - alle prioritert
- Jordbruksareal
- ▬ Fulldyrka jord
- ▬ Overflatedyrka jord
- ▬ Innmarksbeite
- Kantsone i eng - nedberfelt el
- ▬ Kantsone i eng - nedberfelt el



Døme frå Osterøy

Vassdrag med dårleg vasskvalitet, der næringsavrenning frå jordbruket er medverkande årsak. Vann-Nett og fylkesatlas 2025

Etter vassprøver, kan vere fleire plassar.

Inkl vassdrag med elvemusling (blå felt).

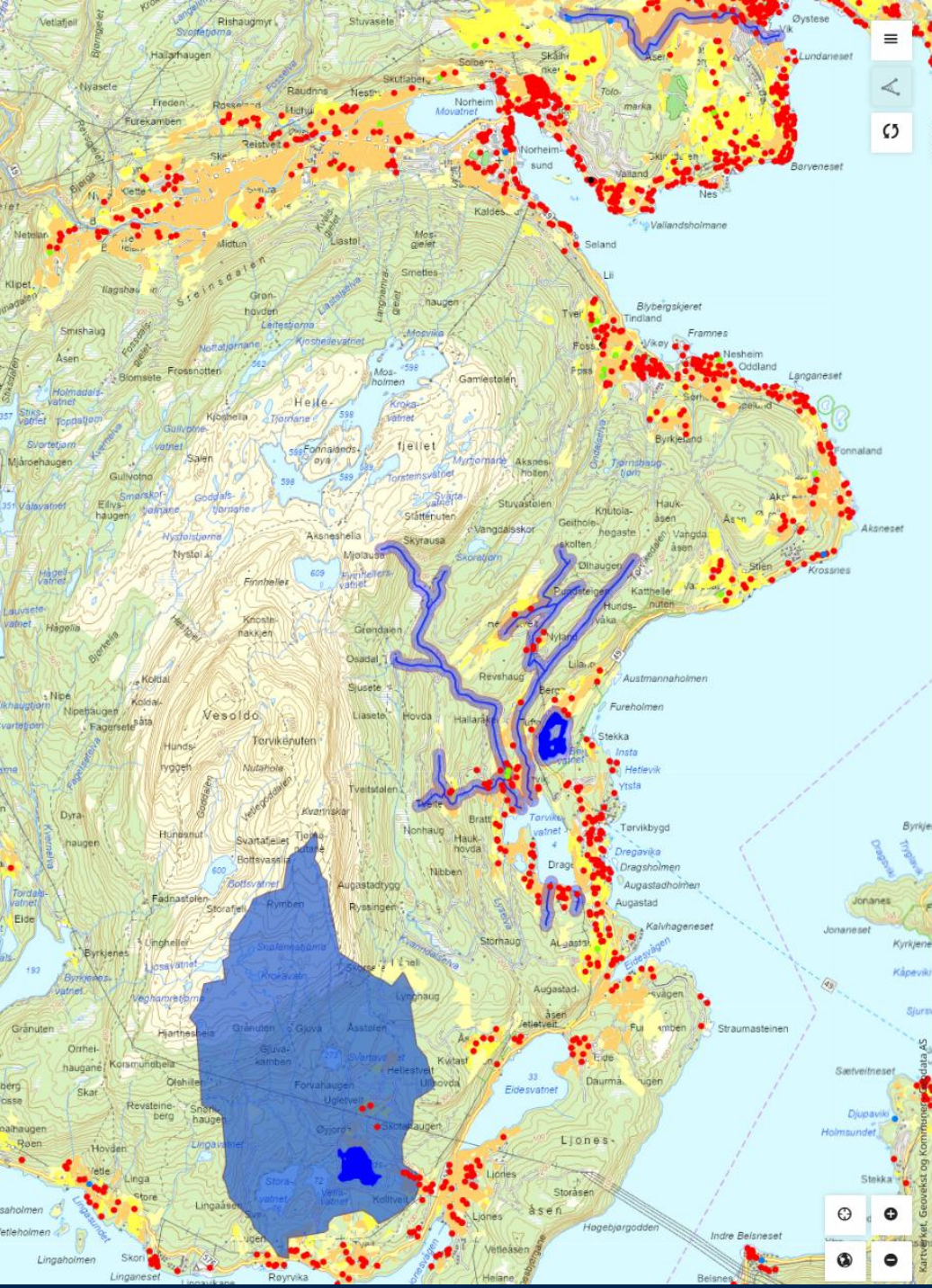

Teiknforklaring

- Private avløp 2020
 - Slamavskiljar
 - Tett tank
 - Minirensanlegg
 - Anna
- Kantsone i eng - elver tilleggssinfo
 - Kantsone i eng - elver tilleggssinfo
- Kantsone i eng - innsjøer tilleggssinfo
 - Kantsone i eng - innsjøer tilleggssinfo
- Kantsone i eng - nedbørfelt elvemusling tilleggssinfo
 - Kantsone i eng - nedbørfelt elvemusling tilleggssinfo
- Kantsone i eng - alle prioriterte område
 - Kantsone i eng - alle prioriterte område
- Jordbruksareal
 - Fulldyrka jord
 - Overflatedyrka jord
 - Innmarksbeite



Døme frå Kvam

Vassdrag med dårleg vasskvalitet, der næringsavrenning frå jordbruket er medverkande årsak. Vann-Nett og fylkesatlas 2025

Etter vassprøver, kan vere fleire plassar.

Inkl vassdrag med elvemusling (blå felt).