

# Aktuelt fra Statsforvalteren

Reindrifftskonferansen

Stjørdal, 8.6.23



Statsforvalteren i Trøndelag  
Tröndelagen Staatehaaltoje

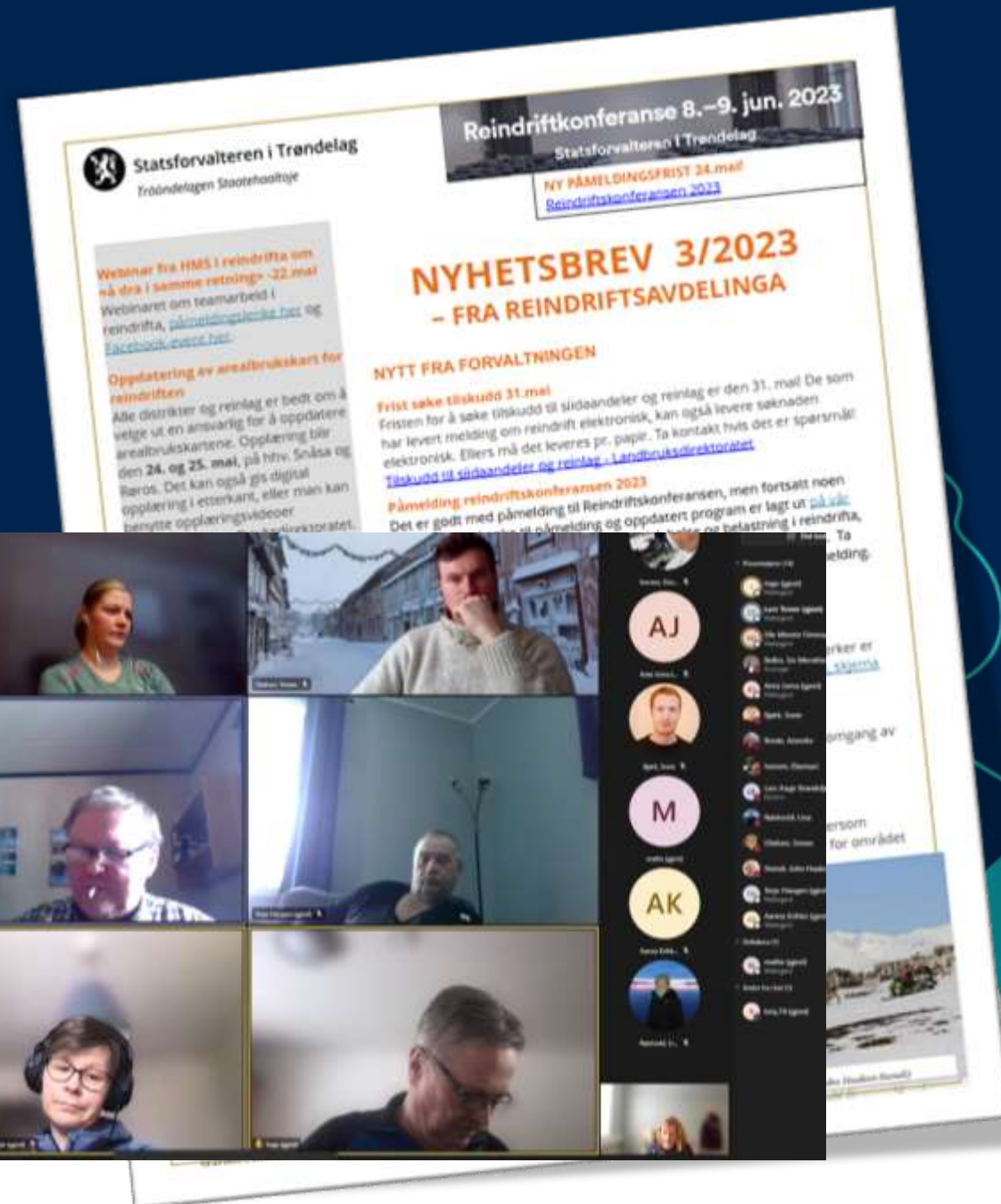
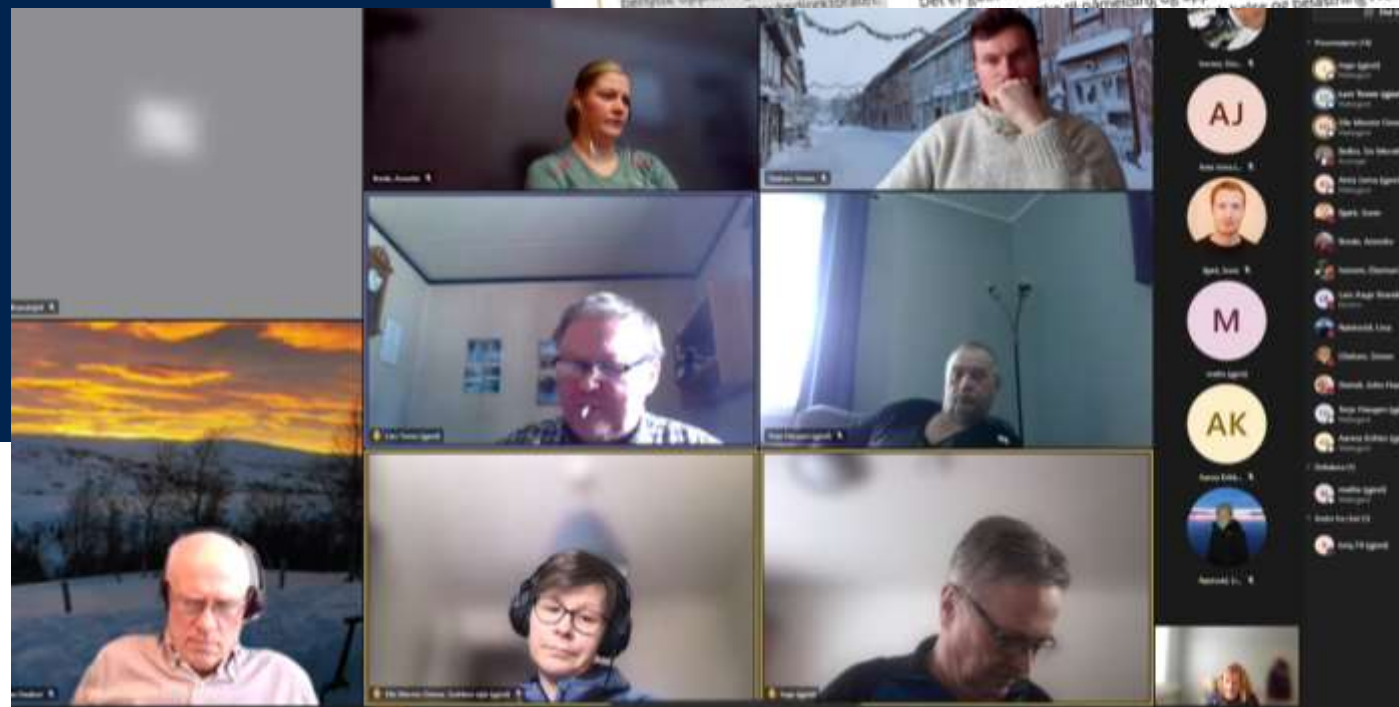



# Oppdatering av arealbrukskart – [nibio.kilden.no](http://nibio.kilden.no)

Kurs Snåsa og Røros 24. og 25. mai

Distriktsstyret ansvarlig for innhold i kartet. En ansvarlig fra hvert distrikt

Oppdateringsintervaller (langsiktig) :  
Oppdatering 2 mnd for distriktet, så  
1 mnd for SF for kvalitetssikring

Informasjon på hjemmesiden hos  
[www.Landbruksdirektoratet.no](http://www.Landbruksdirektoratet.no)





# Kort om nasjonale oppdrag

- Arbeidsgruppe nasjonalt – Digitalisering av reindriftsforvaltningen (REINDIGI)
- Restanseprosjektet
- Arbeidsgruppe nasjonalt – Klimatilpasninger i reindriften
- Konsultasjonsplikten
- Prosjektgruppe nasjonalt – erstatningsordning for rowiltskader på rein





# Arbeidsgruppe klimatilpasning

- Reindriftsavtalen 23/24

Skal vurdere klimatilpassing:

- Hovedutfordringer
- Aktuelle tiltak
- Aktuelle virkemidler
- Kunnskapsbehov

Sekretariat: NIBIO og Landbruksdirektoratet

Levering: 1. desember 2023

Oppnevnt av NRL:

*Berit Marie Eira*

*Per Olaf Persen*

*Ina Theres Sparrok*

Oppnevnt av LMD:

*Christian Brun-Jenssen*, Statsforvalteren i Nordland

*Svein Bjørk*, Statsforvalteren i Trøndelag

*Silje Trollstøl*, Landbruks- og matdepartementet (leder)

# Konsultasjonsplikt - Webinar 27.april

- Stor deltakelse (ca. 50 saksbehandlere)
- Informasjon om regelverket
- Våre forventninger

## Konsultasjonsplikt for kommuner med utgangspunkt i arealsaker



Foto: Risten-Marja Inga.

Reindriftsavdelingen arrangerte 27.april et webinar om konsultasjonsplikten. Målgruppen er kommunene, og primært de som jobber med plan- og arealsaker og reindrift. Vi tok en gjennomgang av regelverket, og hvordan konsultasjoner kan gjennomføres for ulike sakstyper.

Publisert 24.03.2023



Kommuner og fylkeskommuner har konsultasjonsplikt i alle saker og alle fagområder som berører samiske interesser etter [Samelovens kapittel 4](#), som går utover kravene til medvirkning etter annet lovverk.

Konsultasjonsplikten innebærer et krav om involvering og reell dialog med samiske interesser tidlig i saksbehandlingen, og formålet er å oppnå enighet om saken. Gode konsultasjoner gir raskere og smidigere prosesser som betyr bedre grunnlag for beslutninger, og forebygger konflikter og klager i planprosessen. Manglende oppfølging av konsultasjonsplikten kan bety at vedtak i enkelte tilfeller kan bli ugyldig.

Veileder om konsultasjonsplikten finnes hos Kommunal- og distriktsdepartementet. Her ligger også [brev med avklaringer etter spørsmål fra Statsforvalteren i Troms og Finnmark](#).

**Dato:**  
27. april 2023 10.00 - 12.00

**Sted:**  
Webinar

**Arrangør:**  
Statsforvalteren i Trøndelag

**Målgruppe:**  
Kommuner og fylkeskommuner

### Kontaktpersoner

[Svein Bjørk](#)  
Tlf: [74 13 80 57](tel:74138057) / [41 60 84 87](tel:41608487)

[Brit-Agnes Buvarp](#)  
Tlf: [73 19 93 90](tel:73199390)

### Dokumenter

[Konsultasjoner - foredrag 27.4.pdf](#)

[Webinar: Konsultasjonsplikt for kommuner i samiske saker - Plan, landbruk og utmark- 20230427 100408-Opptak av møte.mp4](#)



Statsforvalteren i Trøndelag

Trööndelagen Staatehaaltoje



# Prosjektgruppe erstatning tamrein

**Mandat:** *Prosjektgruppen skal gjennomgå dagens regelverk og vurdere om det er behov for endringer. Det skal også vurderes hvilke endringer det evt. er behov for.*

**Prosjektgruppa:** Landbruksdirektoratet, Miljødirektoratet, Sametinget, NRL, SF

**Ref.gruppa:** Samisk høgskole, NIBIO, NINA  
Forslag oversendes til dep. i oktober 2023

Dep. har vurderingskriterier som skal drøftes/hensyntas

- Dagens ordning oppleves lite forutsigbar, stort ønske om ny ordning fra alle
- Mer fokus på tradisjonell kunnskap (samisk høgskole mer inn etter hvert)
- Konkrete endringsforslag diskutert (både små og store endringer foreslått)



# Dialogmøter mellom ulike næringer

Samarbeid om ulike tiltak -

**LOKALT**      **REGIONALT**      **NASJONALT**

- Felles arena for dialog
- Øke kunnskapsnivået og forståelse for næringenes behov og utfordringer
- Ta opp ulike problemstillinger og evaluere beitesesongen
- Finne felles tiltak for bedre samarbeid
- Bidra til forsknings- og utviklingsprosjekter



➤ Ulik organisering og deltakere

**Redusert konfliktnivå krever at næringene/interessentene har respekt for hverandre og kan bygge tillit**

## Møte med beitenæring

Sted: kommunestyresalen, Meråker rådhus

Dato: Mandag 27.03.23

Tid: 10.00-12.00

### Saksliste

1. Informasjon fra reindriften og bufenæring om innsendte forslag til revidering av KPA
2. Hvordan Informere andre brukere av utmarka om beitebruk
3. Informasjon om videre arbeid med friluftslivets ferdselsårer.
4. Vurdering av søknad om konfliktdependende tiltak
5. Revidering av beitebruksplan
6. Rovvilt

Innspill til andre saker ønskes tilsendt på e-post til Margrete senest mandag 20.

Tiltak og tittel	<b>5.1 Samling av beitenæringene under samme for å ta opp felles problemer</b>
Formål	Etablere et forum for alle beitebrukere
Bakgrunn	Ønske fra beitebrukerne om et felles forum for beitebrukere og husdyrbeitebrukerne møtes (reinbeitedistrikter, sauebrukere og storfebrukere).
Innhold	Årlig møte i første halvdel av mars hvor felles problemstillinger drøftes. Innspill fra næringene utgangen av februar. <ul style="list-style-type: none"><li>• Håndtering av rein på innmark om våren</li><li>• Etablering av midlertidige og permanente gjerder</li><li>• Gjennomgang av Beiteplan sin tiltaksdel</li><li>• Rovdyrsituasjonen i utmarka – Beitenæringa</li><li>• Problemstilling rundt annen/organisert bruk (toppturer)</li><li>• Revidering av informasjon ut til samfunnet om beitebruk i utmarka</li><li>• Lage liste over konkrete behov for investeringer i beiteområdene, meldes fra 2019 til Fylkesmannen</li></ul>
Ansvarlig	Saanti sijte, Gaske-Laante, Meråker beitelag og Meråker kommune, Landbrukskontoret. Landbrukskontoret inn til møte.
Kostnad	Kr 1000,- årlig. Meråker kommune
Gjennomføring	En gang årlig, første gang, mars 2019

Utdrag fra beiteplan i Meråker

# Eks. på lokale dialogmøter

## Dialogmøte Snåsa 18.04.23

Arrangør:  Olafsen, Simen

Klokkeslett: tirsdag 18. april 2023 11:00-13:00

Plassering: Snåsa kommunehus

Svar:  Godtatt [Endre svar](#)

Under er foreløpig forslag til agenda. Kom gjerne med innspill.

### Deltakere på Dialogmøtet:

- Reindriften – 2-3 rep.
- Jordbruket – 2-3 rep.
- Snåsa kommune - 2-3 rep.
- Statsforvalteren Trøndelag 2-3 rep.

Møtet ledes av Arnt Einar Bardal, Snåsa kommune

### Agenda:

- Reindriften: Oppsummering av beitesesongen 2022/2023 så langt.
- Jordbruket: Oppsummering av beitesesongen 2022/2023 så langt.
- Statsforvalteren i Trøndelag – Endringer i tilskudd til konfliktforebyggende tiltak.
- Reindriften – Prosjektering av flyttbar sil
- Eventuelt

## Mobiliseringsmøte landbruk – reindrift i Røros

Tid: **tirsdag 11. april kl 19.30**

Hvor: **møterom Christianus på Storstuggu**

### Program

Møteleder: ordfører Isak Busch

- 19.40 Åpning og velkommen v/distriktsleder Lars Åge Brandsfjell
- 19.45 Om utmarksressursene i Røros. v/seniorrådgiver Yngve Rekdal, NIBIO
- 19.50 Liv laga for et mindre bruk - slik har vi utviklet vår gård. v/ Øistein Aasen, Bonde i Vingelsåsen
- 20.00 Kveldsmat fra lokale aktører
- 20.30 «Green Flyway – fremtidens luftfart: Hvilke muligheter finnes innenfor ubemannet luftfart for landbruk og reindrift?» v/ Martin Riise Hulbækmo, prosjektleder Røros Næringshage
- 20.50 Hvordan løfter vi i lag framover?  
Samarbeidsrådet for landbruk og reindrift – får vi det til, og hvordan skal vi bruke dette? v/Berit Bugten Østbyhaug, landbrukssjef i Os, Røros og Holtålen
  - Hva kan gjøres i lag for å styrke matproduksjonen på Røros?
    - o Åpen diskusjon med salen
- 21.00 Avslutning og vel hjem v/ordfører Isak Busch

Alle interesserte er velkommen!

Arr. Røros kommune







Inger Hansen<sup>1</sup>, Erlend Winje<sup>1</sup>, Stig Rune Smuk<sup>2</sup> og Tor-Arne Bjørn<sup>1</sup>

<sup>1</sup>Divisjon for skog og utmark, Avdeling for utmarksressurser og næringsutvikling

<sup>2</sup>Selvstendig næringsdrivende



## Utredning fra NIBIO; Gjerdeløsninger for rein

- Utredningen vil være en del av kunnskapsgrunnlaget til forvaltningen
- Gode eksempler og gjengitte erfaringer med ulike gjerdeløsninger derav stengsler mm.
- Ikke entydighet - situasjonsavhengig



# Svensk rein i Fæmund sijte

## Fæmund sijte

- Vinterbeiteområde for Gåebrien og Saanti sijte

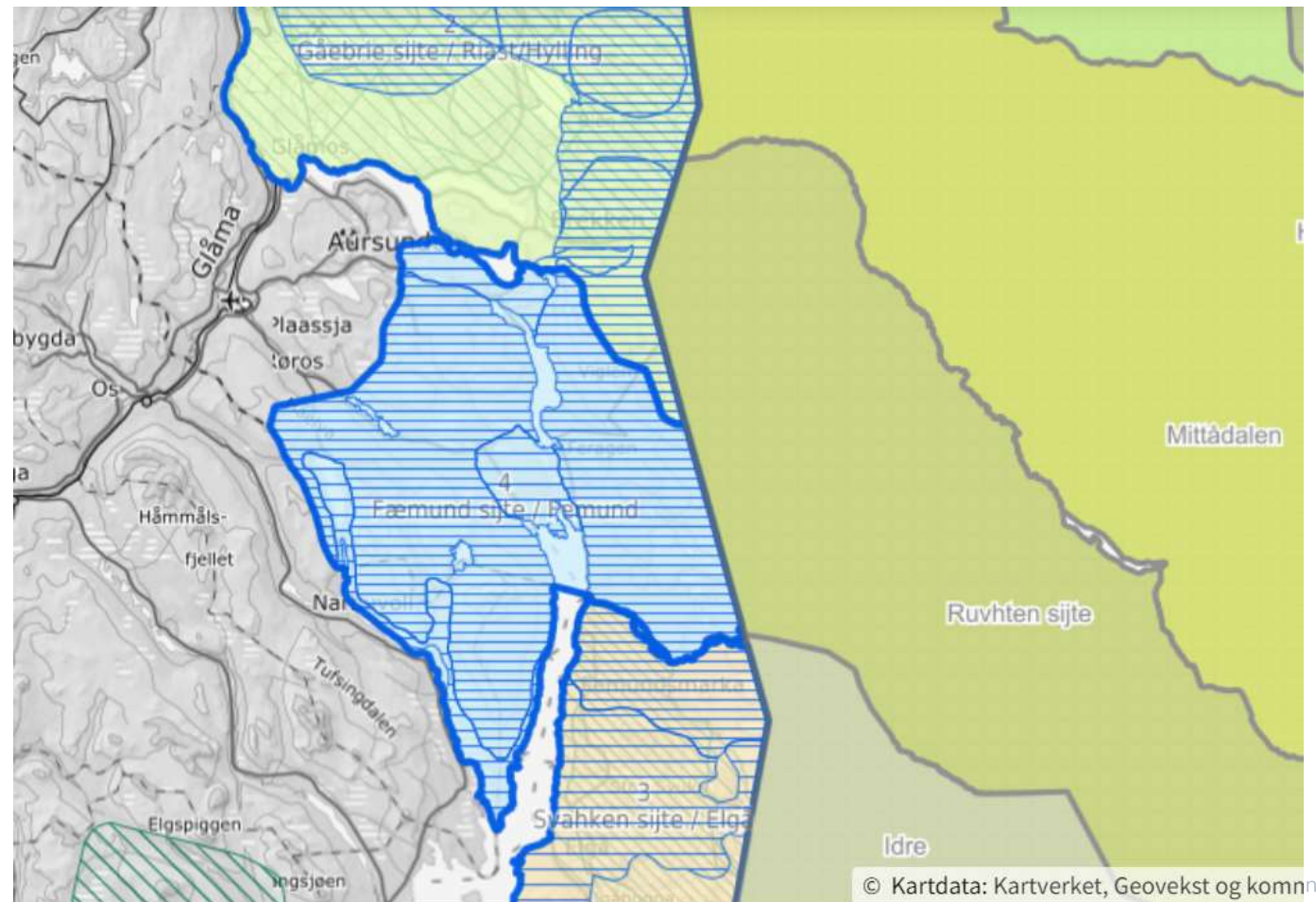



# Svensk rein i Fæmund sijte

2022:

- 28.04 - Rapportert at rein ble flyttet inn på norsk side
  - Bekreftet på telefon av Ruvhtens ordförande
- 13.05 - Pålegg om å flytte reinen gitt
  - Frist 1.6 / 15.6
- 20.06 – Pålegget anses oppfylt

20 • NYHETER

NATIONEN • ONSDAG 1. JUNI 2022



**Flere tusen:** Rapportert fra Statens naturoppsyn anslår at det har vært flere tusen svenske tamrein over på norsk beiteområde i Femundsmarka. Foto: Paul Kleiven / NTB

## Svenske rein må flyttes fra norsk beiteområde

Rein tilhørende den svenske samebyen Ruhvten sijte har inntatt Femundsmarka i Trøndelag. Nå har de fått et pålegg fra statsforvalteren.

Oppsagte beiteavtaler og manglende arealer har ført til beitemangel for tamreinen tilhørende Ruhvten sijte i Härjedalen i Sverige. Derfor har de sendt den over til norsk side, til Femundsmarka nasjonalpark, opplyser Statsforvalteren i Trøndelag.

Svenskene mener de har beiterett på norsk side, gjeldende fra tida før sperregjerdet som går langs grensa, ble satt opp. Men på norsk side av grensen gjelder norsk lov, forteller reindrifts- direktør Siv Merethe Belbo hos

Statsforvalteren i Trøndelag. Området er ikke omfattet av forskriftene i grensbeiteoven. Derfor har de nå gitt Ruhvten sijte fram til 15. juni å flytte reinen tilbake til svensk side av grensa. Det forventer de at svenskene også gjør, sier Belbo.

**Stort press på beitearealer** Beiteområdet i Femundsmarka nasjonalpark er et vinterbeitedistrikt, og det er ikke lov å ha rein i området mellom mai og august. Beitet er et godt vinterbeite,

men ikke særlig egnet til sommerbeite, opplyser reindrifts- direktøren.

Belbo forteller at reinen normalt trekker tilbake til kjente områder. Men med kalving i disse dager leiter simlene etter egnede områder for fødsel. Det er også derfor de ikke må flytte reinen tilbake før seinst 15. juni, sier hun, og viser til dyrevelferds- hensyn. Statsforvalteren har ikke tatt stilling til hvilke konsekvenser det vil få om reinen ikke er tilbake innen tidsfristen.

– Tamrein er en arealavhengig næring, og det er et stort press på beitearealer for rein sør i landet. Og svenskene har enda større utfordringer enn oss i Norge. De har mistet en del av beitearealene sine, og har utfordringer med å finne nye, sier Belbo.

– Vi har forståelse for hvordan de har det, men vi må forholde oss til norsk lovverk, fortsetter hun.

**Mangler beitekonvensjon** Observasjoner i området antyder færre svenskrein nå enn tidligere og reindriftsdirektøren sier hun håper de er i en prosess med å få flyttet dem. Rapportert fra Statens naturoppsyn anslår i

**Lovverket** «Vi har forståelse for hvordan de har det, men vi må forholde oss til norsk lovverk.»

Siv Merethe Belbo, reindrifts- direktør hos Statsforvalteren i Trøndelag

utgangspunktet flere tusen tamrein. Nationen har forsøkt å komme i kontakt med Ruhvten sijte, så langt uten hell.

Noe som skaper en ekstra utfordring er at det ikke har vært noen norsk-svensk reinbeitekonvensjon på flere år. Konvensjonen fra 1972 sluttet å gjelde i 2008. Siden den gang har ikke myndighetene på begge sider av grensa klart å komme til enighet om en ny avtale.

– Det har hovedsakelig ført til utfordringer i Troms og Finnmark, men reindriftsutøvere i Trøndelag og Innlandet blir også påvirket av manglende avtale, sier Belbo.

**Sigurd Lein Hernes** sigurd.hernes@nationen.no



Beiterett



Flere tusen: Rapporten fra Statens naturoppsyn anslår at det har vært flere tusen svenske tamrein over på norsk beiteområde i Femundsmarka. Foto: Paul Kleiven / NTB

# Svenske rein må flyttes fra norsk beiteområde

## Rein tilhørende den svenske samebyen Ruhvten sijte har inntatt Femundsmarka. Nå har de fått et pålegg fra statsforvalteren.

Oppsagte beiteavtaler og manglende arealer har ført til beitemangel for tamreinen tilhørende Ruhvten sijte i Härjedalen i Sverige. Derfor har de sendt den over til norsk side, til Femundsmarka nasjonalpark, opplyser Statsforvalteren i Trøndelag. Området er ikke omfattet av forskriftene i grensbeiteoven. Derfor har de nå gitt Ruhvten sijte fram til 15. juni å flytte reinen tilbake til svensk side av grensa. Det forventer de at svenske også gjør, sier Belbo.

Svenskene mener de har beiterett på norsk side, gjeldende fra tida for sperregjerdet som går langs grensa, ble satt opp. Men på norsk side, til Femundsmarka nasjonalpark, er vinterbeiteområdet, og det er ikke lov å ha rein i området mellom mai og august. Beitet er et godt vinterbeite,

men ikke særlig egnet til sommerbeite, opplyser reinreindriftsdirektøren. Belbo forteller at reinen normalt trekker tilbake til kjente områder. Men med kalving i disse dager leiter simlene etter egnete områder for fødsel. Det er også derfor de ikke må flytte reinen tilbake for seinst 15. juni, sier hun, og viser til byrveilefærdehensyn. Statsforvalteren har ikke tatt stilling til hvilke konsekvenser det vil få om reinen ikke er tilbake innen tidsfrist.

– Tamrein er en arealvhengig næring, og det er et stort press på beitearealer for rein sør i landet. Og svenske har enda større utfordringer enn oss i Norge. De har mistet en del av beitearealene sine, og har utfordringer med å finne nye, sier Belbo.

– Vi har forståelse for hvordan de har det, men vi må forholde oss til norsk lovverk, fortsetter hun.

**Mangler beitekonvensjon**  
Observasjoner i området antyder færre svenskrein på enn tidligere og reinreindriftsdirektøren sier hun håper de er i en prosess med å få flyttet dem. Rapporten fra Statens naturoppsyn anslår i tillegg:

**Lovverket**  
« Vi har forståelse for hvordan de har det, men vi må forholde oss til norsk lovverk.»

Siv Mørche Belbo, reinreindriftsleder hos Statsforvalteren i Trøndelag

Sigurd Lein Hernes  
sigurd.hernes@nationen.no

# Svensk rein i Femundsjte

Kommer ikke til å flytte reinen:

## Det er for trangt i fjellet

Den svenske samebyen Ruhvten sijte har måttet beiteoverføre i Sverige og fullføre reinen til Norge og Femundsmarka. Her får de ikke lov til å være, men leder Marcus Rasmberg sier de ikke kommer til å flytte reinen.



– Vi er travelt til å overføre reinen tilbake til Sverige, men det er ikke lov å ha rein i Femundsmarka. Her får de ikke lov til å være, men leder Marcus Rasmberg sier de ikke kommer til å flytte reinen.



PÅ NORSK SID: De svenske reinene får seg travelt til å flytte reinen til Norge og Femundsmarka. Her får de ikke lov til å være, men leder Marcus Rasmberg sier de ikke kommer til å flytte reinen.

**Vil ha dring**  
Den svenske samebyen Ruhvten sijte har måttet beiteoverføre i Sverige og fullføre reinen til Norge og Femundsmarka. Her får de ikke lov til å være, men leder Marcus Rasmberg sier de ikke kommer til å flytte reinen.



**REINEN ER TRAVELT TIL Å FLYTTE REINEN TIL NORGE OG FEMUNDSMARKA. HER FÅR DE IKKE LOV TIL Å VÆRE, MEN LEDER MARCUS RASMBERG SIER DE IKKE KOMMER TIL Å FLYTTE REINEN.**

– Vi er travelt til å overføre reinen tilbake til Sverige, men det er ikke lov å ha rein i Femundsmarka. Her får de ikke lov til å være, men leder Marcus Rasmberg sier de ikke kommer til å flytte reinen.

– Vi er travelt til å overføre reinen tilbake til Sverige, men det er ikke lov å ha rein i Femundsmarka. Her får de ikke lov til å være, men leder Marcus Rasmberg sier de ikke kommer til å flytte reinen.

– Vi er travelt til å overføre reinen tilbake til Sverige, men det er ikke lov å ha rein i Femundsmarka. Her får de ikke lov til å være, men leder Marcus Rasmberg sier de ikke kommer til å flytte reinen.

– Vi er travelt til å overføre reinen tilbake til Sverige, men det er ikke lov å ha rein i Femundsmarka. Her får de ikke lov til å være, men leder Marcus Rasmberg sier de ikke kommer til å flytte reinen.

## Etterlyser en sterkere innsats fra myndighetene

Ruin på innsøsk i Femundsmarka har vært en vanskelig og ressurskrevende situasjon for reinreidningen. I Trøndelag er det et stort behov for å styrke innsatsen mot reinreidningen i Femundsmarka. Det er et stort behov for å styrke innsatsen mot reinreidningen i Femundsmarka.



REINREIDNINGEN I FEMUNDSMARKA HAR VÆRT EN VÆRDIKREVENDE SITUASJON FOR REINREIDNINGEN. I TRØNDELAG ER DET ET STORT BEHOV FOR Å STYRKE INNSATSEN MOT REINREIDNINGEN I FEMUNDSMARKA.

## Etterlyser en sterkere innsats fra myndighetene

Ruin på innsøsk i Femundsmarka har vært en vanskelig og ressurskrevende situasjon for reinreidningen. I Trøndelag er det et stort behov for å styrke innsatsen mot reinreidningen i Femundsmarka. Det er et stort behov for å styrke innsatsen mot reinreidningen i Femundsmarka.

Ruin på innsøsk i Femundsmarka har vært en vanskelig og ressurskrevende situasjon for reinreidningen. I Trøndelag er det et stort behov for å styrke innsatsen mot reinreidningen i Femundsmarka. Det er et stort behov for å styrke innsatsen mot reinreidningen i Femundsmarka.

Ruin på innsøsk i Femundsmarka har vært en vanskelig og ressurskrevende situasjon for reinreidningen. I Trøndelag er det et stort behov for å styrke innsatsen mot reinreidningen i Femundsmarka. Det er et stort behov for å styrke innsatsen mot reinreidningen i Femundsmarka.

REINREIDNINGEN I FEMUNDSMARKA HAR VÆRT EN VÆRDIKREVENDE SITUASJON FOR REINREIDNINGEN. I TRØNDELAG ER DET ET STORT BEHOV FOR Å STYRKE INNSATSEN MOT REINREIDNINGEN I FEMUNDSMARKA.

**Skal gi til neste vinter**  
Den svenske samebyen Ruhvten sijte har måttet beiteoverføre i Sverige og fullføre reinen til Norge og Femundsmarka. Her får de ikke lov til å være, men leder Marcus Rasmberg sier de ikke kommer til å flytte reinen.

**Etterlyser en sterkere innsats fra myndighetene**  
Ruin på innsøsk i Femundsmarka har vært en vanskelig og ressurskrevende situasjon for reinreidningen. I Trøndelag er det et stort behov for å styrke innsatsen mot reinreidningen i Femundsmarka. Det er et stort behov for å styrke innsatsen mot reinreidningen i Femundsmarka.

– Vi er travelt til å overføre reinen tilbake til Sverige, men det er ikke lov å ha rein i Femundsmarka. Her får de ikke lov til å være, men leder Marcus Rasmberg sier de ikke kommer til å flytte reinen.

– Vi er travelt til å overføre reinen tilbake til Sverige, men det er ikke lov å ha rein i Femundsmarka. Her får de ikke lov til å være, men leder Marcus Rasmberg sier de ikke kommer til å flytte reinen.



# Svensk rein i Fæmund sijte

2023

- 3.5 Scooterbefaring
- 4.5 Forhåndsvarsel
- 5.5 Pålegg om utdriving  
Varsel om tvangstiltak
- 10.5 Vedtak om  
tvangsmulkt
- 12.5 Befaring med fly
- 16.5 Anmeldelse
- 30.5 Klage på vedtak om  
tvangsmulkt

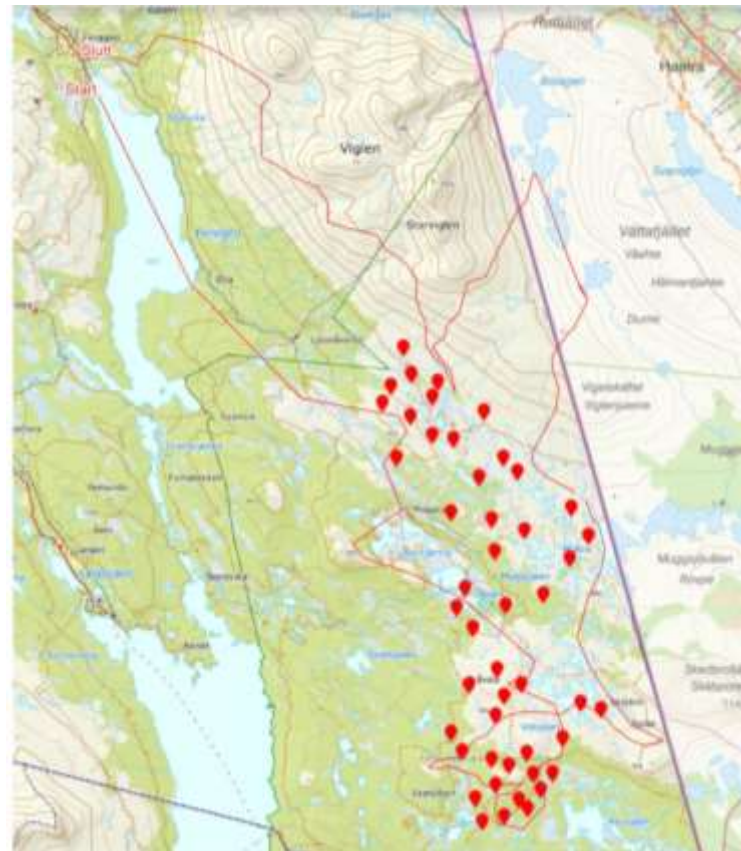

# Svensk rein i Fæmund sijte



14. mai 2023

**Nu bötffälls Ruvhten Sijtes renar i Norge**

Publisert onsdag 14. mai 2023 kl. 12:30

« Du kan laste ned bilder av denne på [skjermtrykk](#) eller i [mobil app](#).

**Trafiklaget**

10.32 EIA Mørre-Beake (Njgretst)

07.57 Sverige (Njgret)

## - Dette gjør man ikke mot naboer i reindriften

Ledet i Fæmund sijte, Inge Ewen Danielsen, sier det ikke er akseptabelt at Ruvhten sijte har rein på norsk side på den vestlige delen av året. Leder i den svenske samsyren Ruvhten sijte, Marcus Retsberg, sier de har selvrennet.



LEDER I FÆMUND SIJTE, INGE EWEN DANIELSEN, SIER DET IKKE ER AKSEPTABELT AT RUVHTEN SIJTE HAR REIN PÅ NORSK SIDE PÅ DEN VESTLIGE DEL AV ÅRET. LEDET I DEN SVENSKE SAMSYREN RUVHTEN SIJTE, MARCUS RETSBERG, SIER DE HAR SELVRENNET.

**LEDET I FÆMUND SIJTE, INGE EWEN DANIELSEN, SIER DET IKKE ER AKSEPTABELT AT RUVHTEN SIJTE HAR REIN PÅ NORSK SIDE PÅ DEN VESTLIGE DEL AV ÅRET. LEDET I DEN SVENSKE SAMSYREN RUVHTEN SIJTE, MARCUS RETSBERG, SIER DE HAR SELVRENNET.**

**LEDET I FÆMUND SIJTE, INGE EWEN DANIELSEN, SIER DET IKKE ER AKSEPTABELT AT RUVHTEN SIJTE HAR REIN PÅ NORSK SIDE PÅ DEN VESTLIGE DEL AV ÅRET. LEDET I DEN SVENSKE SAMSYREN RUVHTEN SIJTE, MARCUS RETSBERG, SIER DE HAR SELVRENNET.**

## Mer enn tusen svenske rein i Femundsmarka



REINDRIFTEN I FÆMUND SIJTE. LEDET I DEN SVENSKE SAMSYREN RUVHTEN SIJTE, MARCUS RETSBERG, SIER DE HAR SELVRENNET.

**LEDET I FÆMUND SIJTE, INGE EWEN DANIELSEN, SIER DET IKKE ER AKSEPTABELT AT RUVHTEN SIJTE HAR REIN PÅ NORSK SIDE PÅ DEN VESTLIGE DEL AV ÅRET. LEDET I DEN SVENSKE SAMSYREN RUVHTEN SIJTE, MARCUS RETSBERG, SIER DE HAR SELVRENNET.**



KARTET VISER PÅ DEN SVENSKE SAMSYREN RUVHTEN SIJTE, MARCUS RETSBERG, SIER DE HAR SELVRENNET.

**LEDET I FÆMUND SIJTE, INGE EWEN DANIELSEN, SIER DET IKKE ER AKSEPTABELT AT RUVHTEN SIJTE HAR REIN PÅ NORSK SIDE PÅ DEN VESTLIGE DEL AV ÅRET. LEDET I DEN SVENSKE SAMSYREN RUVHTEN SIJTE, MARCUS RETSBERG, SIER DE HAR SELVRENNET.**



# Svensk rein i Fæmund sijte

Vi har lagt vekt på:

- Reindrifftsloven av 2007
  - §§ 27-28, tilsynsplikten
  - Kap. 11 - sanksjonsbestemmelser
- Grensereinbeiteloven av 1972
  - «*[s]venske samers reinbeiting i Norge [bare] kan [...] foregå i de beiteområder som er fastsatt av Kongen ved forskrift.*»
- Forskrift 21.09.1976 om reinbeitetid i Femund reinbeitedistrikt

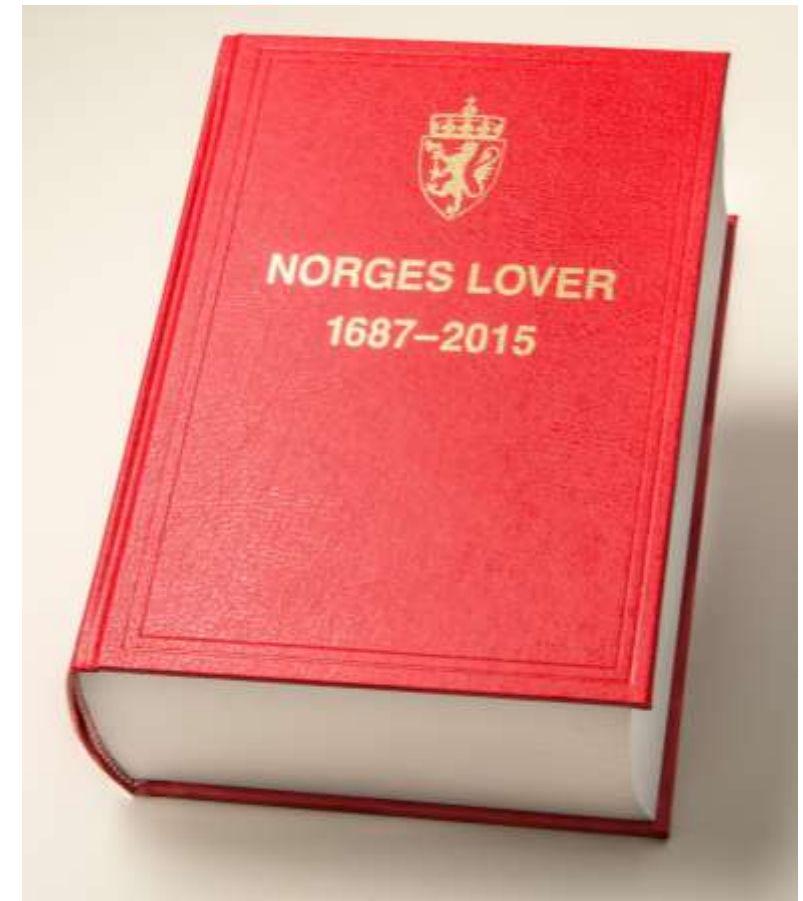



# Svensk rein i Fæmund sijte

Ruvhten sijtes syn:

- Det er lappekodisillen av 1751 som gjelder
- Ruvhten har beiterett på norsk side basert på sedvanemessig bruk før konvensjonen av 1972 ble inngått

