

Notat

Til: Hilmar Sævarsson (Direktør Drift og Produksjon Lindum AS Drammen)

Fra: Aud Helene Rosenvinge

Kopi: Pål Smits (Administrerende Direktør)

Dato: 23.06.2020

Sak: Etappeplan Lindum AS Drammen

Ny reguleringsplan for Lindum som ble vedtatt i Drammen Bystyre 30.04.2019 har ved å øke kotehøyder gitt Lindum et tillegg i oppfyllingsvolum på ca 740 000 m³ sammenlignet med reguleringsplanen fra 1996.

Ved oppfyllingen av det nye volumet må det tas hensyn annen avfallsrelatert virksomhet og arealbruk på anlegget. Noen produksjoner må flyttes enten midlertidig eller permanent, mens det pågår oppfylling.

Det er utarbeidet en plan for oppfylling av restvolumet slik at dette kan skje mest mulig smidig, og som skal minimere ulempene for de andre virksomhetene, for eksempel kompostering, sortering og flisproduksjon.

Oppfyllingen vil skje etappevis i rekkefølge slik det er nummerert på karttegningen, Figur 1, under.

Nordjordet som også ble godkjent i ny reguleringsplan, vil bli tatt i bruk parallelt med oppfylling av dagens deponiområde så snart området er klargjort med bunntetting og nødvendig infrastruktur. Oppfyllingsvolum på Nordjordet er beregnet til ca 500 000 m³, med fratrekk for båndlagt trase for Ny Svelvikvei ca 100 000 m³.

Oppfyllingen vil starte i nord, og bygge seg sydover. Ferdig oppfylt areal kan da etappevis avsluttes og deretter fortløpende tas i bruk til landbruksdrift uten å komme i konflikt med deponidriften. På den måten vil perioden det tidligere landbruksområdet er omdisponert til annen bruk, bli kortet ned.

Detaljregulering for Lindums avfallsanlegg er vist i vedlagte plankart fra Drammen kommune

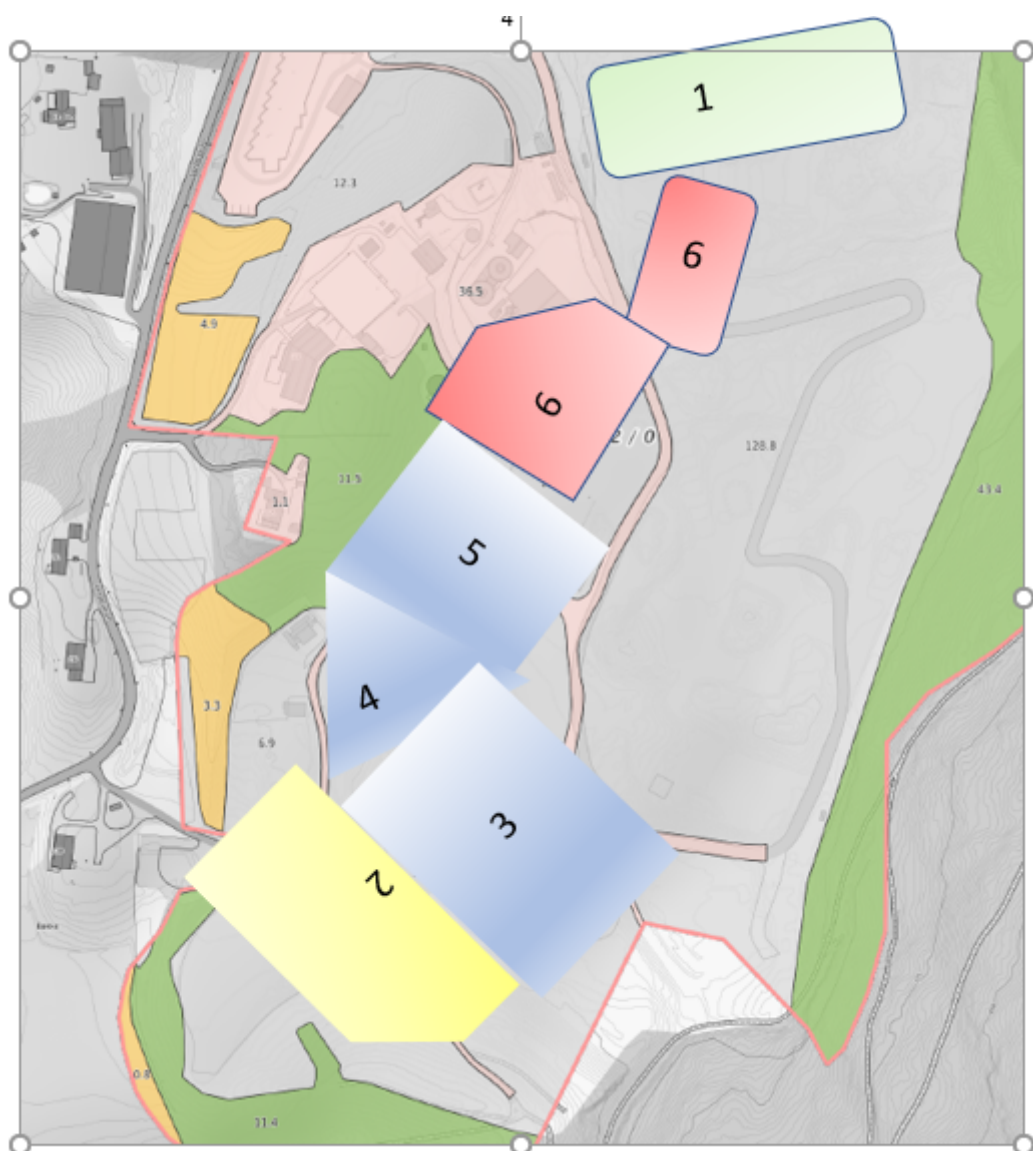

Figur 1. Etappeplan Lindum

Figur 2 viser kotehøyder etter avsluttet oppfylling i henhold til reguleringsplan vedtatt 2019.

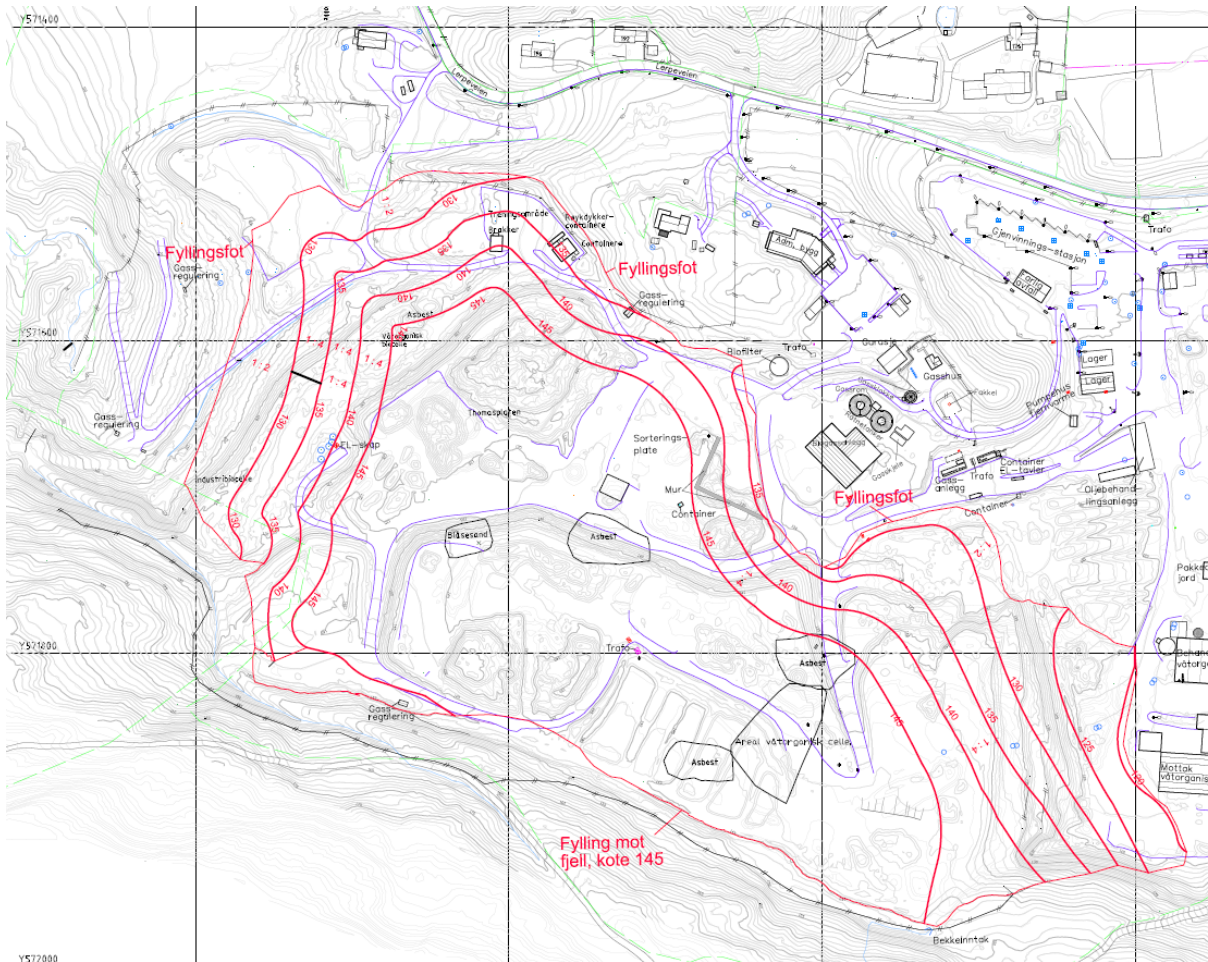

Figur 2. Kotehøyder iht reguleringsplan vedtatt 2019

