

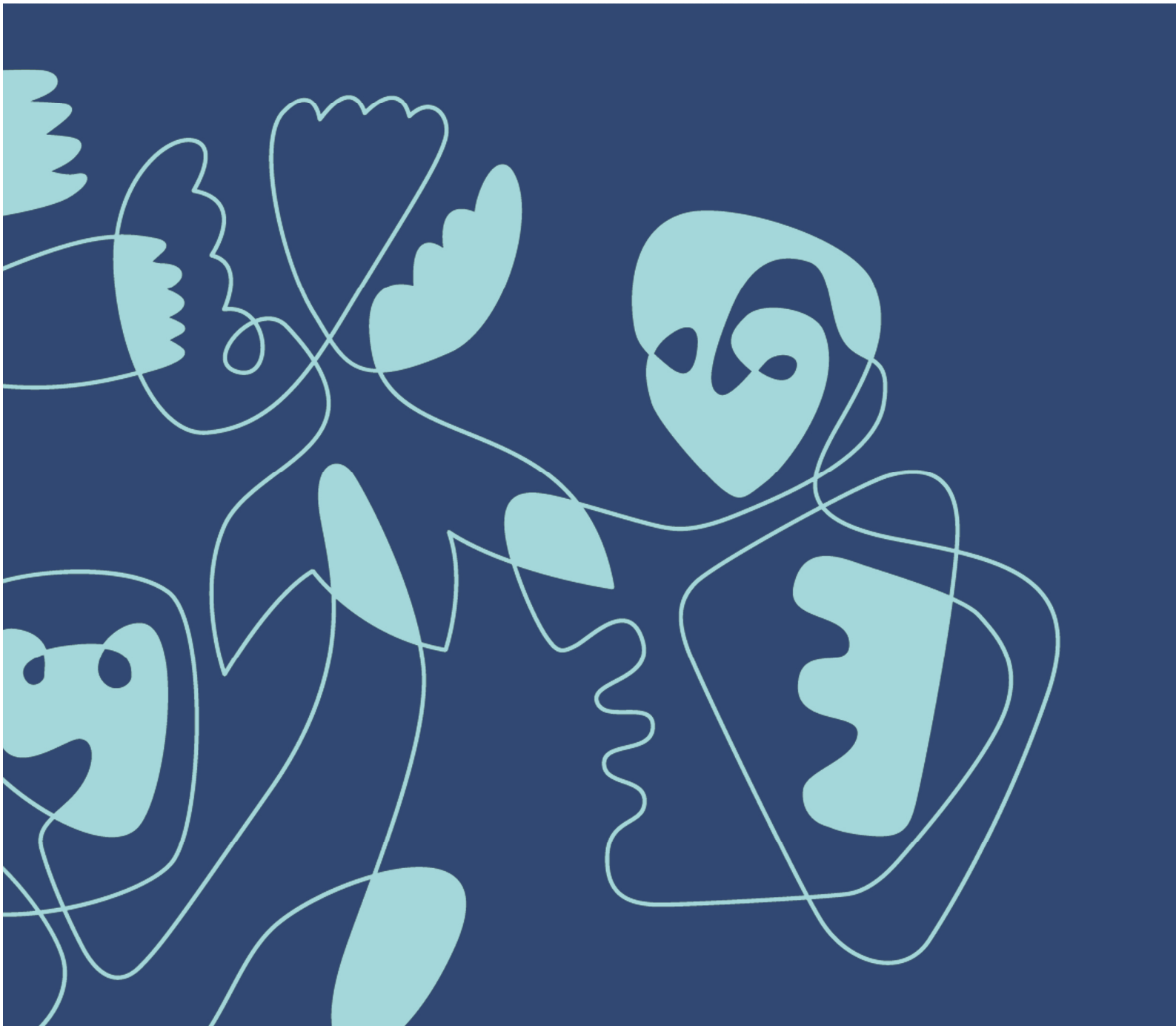

Statsforvaltaren i Vestland

Søknadsskjema  
Nynorsk

# SØKNAD OM MUDRING, DUMPING OG UTFYLLING I SJØ OG VASSDRAG



Skjemaet skal nyttast ved søknad om løyve til mudring, dumping og utfylling i sjø og vassdrag etter forureiningsforskrifta kapittel 22 og forureiningslova § 11. For andre tiltak i sjø kan søknadsskjemaet nyttast som utgangspunkt for kva opplysningar Statsforvaltaren treng for å kunne fatte ei avgjerd. Du kan gjerne bruke søknadsskjema for desse tiltaka også.

**Skjemaet må fyllast ut nøyaktig og fullstendig, og alle nødvendige vedlegg må følgje med. Se rettleiar til søknadsskjema og informasjon til søker i eige dokument.**

<https://www.statsforvalteren.no/nn/vestland/miljo-og-klima/forureining/mudring-og-dumping---soknadsskjema/>

Bruk vedleggsark med referansenummer til skjemaet der det er nødvendig.

Søknaden skal sendast til Statsforvaltaren pr. e-post ([sfvlpost@statsforvalteren.no](mailto:sfvlpost@statsforvalteren.no)) eller pr. brev (Statsforvaltaren i Vestland, Statens hus, Njøsavegen 2, 6863 Leikanger).

## Innhald

1. Generell informasjon .....	3
2. Type tiltak .....	4
Del A – Mudring .....	5
Del B – Dumping .....	7
Del C – Utfylling .....	8
3. Lokale tilhøve .....	9
4. Forureinings situasjon, avbøtande tiltak, overvaking og mål .....	11
5. Handsama hjå andre styresmakter? .....	15
Vedlegg .....	15

## 1. Generell informasjon

<b>a Tiltakshavar (ansvarleg søkjar)</b>			
Namn	KYSTBYEN AS c/o Stranda Eigedom AS 6905 FLORØ		
Adresse	Fugleskjærgata 10, 6905 Florø		
Telefon	905 44 118		
e-post	vidar@vili.no		
Hovudeining (org.nr.)	KYSTBYEN AS Org.nr: 932 500 833		
Undereining (org.nr.)			
<b>b Tiltakshavars kontaktperson</b>			
Namn	Vidar Grønnevik		
Adresse	Havrenesvegen 26, 6905 Florø		
Telefon	905 44 118		
e-post	vidar@vili.no		
<b>c Konsulentfirma (eventuelt)</b>			
Namn	iVest Consult AS		
Adresse	Florø		
Telefon	96627984		
e-post	koy@investconsult.no		
<b>d Entreprenør (dersom kjend)</b>			
Namn	Kystverket.		
Adresse	Klikk eller trykk her for å skrive inn tekst.		
Telefon	Klikk eller trykk her for å skrive inn tekst.		
e-post	Klikk eller trykk her for å skrive inn tekst.		
<b>e Lokalisering av tiltak</b>			
	Mudring	Dumping	Utfylling
Kommune	Kinn	Kinn	Kinn
Stadnamn	FLORØ	FLORØ	FLORØ
Gnr./bnr.	Gnr./bnr.		Gnr. 27, 312/125/1307/228/
Koordinatar Koordinat-system og ev. sonebelte	Nord: Nord Aust: Øst	Nord: 6836073.31 Aust: 28832.45	Nord: B8 og B9 i Aust: Sentrumsplanen.no

f Tidsperiode for planlagt gjennomføring av tiltaket (månad og år) og kor lenge arbeidet vil pågå

I samband med utdjupinga av innseglinga til Florø hamn er det planlagt mudring og sprenging i sjøbotnen. Det blir søkt om deponi av massane i sjø i Stranda, B8 og B9 i vedteken Kommunedelplan for Florø sentrum, «Sentrumsplanen.no». Deponiet er planlagt i området avsett til framtidig bustadområde og molo. B8 og B9 i Sentrumsplanen er avsett til framtidige bustader.

g Fakturainformasjon

Fakturaadresse KYSTBYEN AS c/o Stranda Eigedom AS 6905 FLORØ  
Fugleskjærgata 10, 6905 Florø

Fakturareferanse Prosjekt Stranda, B8 OG B9

Anna  
(Prosjektnummer e.l.)  
Klikk eller trykk her for å skrive inn tekst.

Kontaktperson for  
fakturering

Namn Vidar Grønnevik

Telefon 905 44 118

e-post vidar@vili.no

## 2. Type tiltak

Mudring, dumping og plassering av materiale frå skip er underlagt reglane i forureiningsforskrifta kapittel 22. *Mudring og dumping i sjø og vassdrag* og krev alltid løyve etter § 22-6.

For utfyllingsarbeid og andre tiltak utført frå land er det ein vurderingssak frå Statsforvaltaren si side om tiltaket krev løyve etter forureiningslova § 11.

Mudring	<input type="checkbox"/>	Fyll ut del A
Dumping	<input type="checkbox"/>	Fyll ut del B
Utfylling	<input checked="" type="checkbox"/>	Fyll ut del C
Tiltak i ferskvatn	Ja <input type="checkbox"/>	Nei <input checked="" type="checkbox"/>
Dersom tiltak i ferskvatn: Er det strekningar som fører anadrome laksefisk eller trua ferskvassartar (t.d. elvemusling, ål, edelkreps)	Ja <input type="checkbox"/>	Nei <input checked="" type="checkbox"/>

## Del A – Mudring

Ein kvar planlagt forflytning av massar frå sjøbotn

### Utgreiing av tiltaket

#### a Føremål

Vedlikehaldsmudring  Årstal siste mudring xxxx Dok. Vedlagt

Farledsmudring

Miljømudring

Undervassprenging

Anna  *Spesifiser:* Klikk eller trykk her for å skrive inn tekst.

#### b Gi ei kort utgreiing av tiltaket inkludert føremål

Klikk eller trykk her for å skrive inn tekst.

#### c Areal som skal mudrast. Skal også teiknast inn og talfestast i kart.

XXXX Kvadratmeter, m<sup>2</sup>

#### d Volum som skal mudrast

XXXX Kubikkmeter, m<sup>3</sup> XXXX Utrekna vekt, tonn

#### e Vassdjup før mudring

XX - XX m

#### f Ønska vassdjup etter mudring

XX - XX m

#### g Tiltaksmetode ved mudring

Utførast frå skip  Utførast frå land

Gravemaskin

Grabbmudring

Sugemudring

Undervasssprenging

Anna

*Beskriv kort korleis mudringa skal utførast for alle metoder:*

Klikk eller trykk her for å skrive inn tekst.

#### h Disponeringsløyising for mudra massar

Lovleg avfallsanlegg

Dumping i sjø eller vassdrag

*Fyll ut del B*

Nyttiggjering på land

*Forklar under*

Anna

*Forklar under*

Klikk eller trykk her for å skrive inn tekst.

#### i Metode for avvatning, opplasting, transport og disponering av mudra massar (forklar)

Klikk eller trykk her for å skrive inn tekst.

## Del B – Dumping

Tømming av materiale i sjøen for å bli kvitt det

### Beskriving av tiltaket

a Areal som blir rørt av dumpinga. Skal også teiknast inn og talfestast i kart.

XXXX Kvadratmeter, m<sup>2</sup>

b Volum som skal dumpast

XXXX Kubikkmeter, m<sup>3</sup> Inkludert masseutviding? Ja Nei

XXXX Utrekna vekt, tonn Ev. grad av utviding XXXX %

c Vassdjup før dumping

XX - XX m

d Vassdjup etter dumping

XX - XX m

e Mengde tørrstoff i sediment som skal dumpast

0 tonn

f Vassinnhald i sedimenter som skal dumpast

XXXX %

g Gje greie for massane som skal dumpast

Dette utgjer sprengt steinmasse frå Kystverket si utdjuping av innløpet til Florø havn.

h Gje greie for metoden som skal nyttast

Steinmassen vert laste på dertil egna lekter (antagelig med stor gravemaskin) og frakta til staden for dumping.

## Del C – Utfylling

Tømming av masser i sjøen for å etablere noko nyttig, som utvide areal. Det må vere *nyttiggjering* og det må vere *eigna massar*.

### Utgreiing av tiltaket

#### a Føremål

- |                   |                                     |  |
|-------------------|-------------------------------------|--|
| Landvinning       | <input checked="" type="checkbox"/> |  |
| Infrastruktur     | <input type="checkbox"/>            |  |
| Molo/bølgjebrytar | <input checked="" type="checkbox"/> |  |
| Anna              | <input type="checkbox"/>            | <i>Spesifiser:</i> Klikk eller trykk her for å skrive inn tekst. |

#### b Gje kort greie for tiltaket. Spesifiser føremål med utfyllinga.

Opparbeiding av nytt landareal for nytt bustadområde. Bygging av framtidig molo som skal verne området for vær og vind. Særleg vind frå vest og nord skaper tildels stor sjø i området. Tiltaket vil og vere med å gjere det mogeleg med opparbeidelse av tilliggande båthavn.

#### c Areal som skal fyllast ut. Skal også teiknast inn og talfestast i kart.

16500 Kvadratmeter, m<sup>2</sup>

#### d Volum som skal fyllast ut.

100 000 Kubikkmeter, m<sup>3</sup>      XXXX Utrekna vekt, tonn

#### e Vassdjup før utfylling

Mellom m  
2 – 18m



f Gje greie for metoden for utfylling (snitt-teikning(ar) skal leggjast ved)

Massar vil bli levert på lekter og tatt igjen med gravemaskin som i første omgang også står på lekter. Etter meir utfylling vil gravemaskin stå på nytt landareal for handtering av mottak av massar.

Det er Kystverket som står for utføring av arbeidet.

Sjå vedlagt snitt teikning utarbeidd av iVest Consult AS

g Gje greie for utfyllingsmassane inkl. vurdering av plast

Utfyllingsmassane er sprengt stein frå sjøbotn av skipsleia inn til Florø havn. Kystverket med underentreprenør står som ansvarlege for utføring av tiltaket. Sjå vedlagt rapport.

### 3. Lokale tilhøve

a Eigedomar som blir råka av tiltak

Eigar	Gardsnummer/bruksnummer
Panorama Florø AS	Gnr. 27/bnr. 228
Kystbyen Eiendom SUS	Gnr. 27/bnr. 101
Øystein Osland	Gnr. 27/bnr. 74
Halvard Hovland	Gnr. 27/bnr. 1215
Harald, Jan Otto og Bjørn Hovland	Gnr. 27/bnr. 89 og 108
Stranda Eigedom AS	Gnr.27/bnr. 125, 312 og 1307
Klikk eller trykk her for å skrive inn tekst.	Gnr./bnr.
Klikk eller trykk her for å skrive inn tekst.	Gnr./bnr.
Klikk eller trykk her for å skrive inn tekst.	Gnr./bnr.

*Dersom tiltaket går inn på eller kan råka anna persons eigedom skal skriftleg godkjenning frå grunneigar leggjast ved.*

b Utgreiing av botntilhøve og området sin grunnstabilitet

Sjå vedlagte rapport frå Fjord-Lab AS,VEDLEGG 5 og Veseth AS,VEDLEGG nr. 4

c Er det naturverdiar i eller i nærleiken av tiltaksområdet?

Ja

Nei

*Dersom ja, angje kva for og omtal korleis desse eventuelt kan råkast av tiltaket. Oppgje kjelde for opplysningane.*

Klikk eller trykk her for å skrive inn tekst.

d Utgreiing av naturtilhøva (ver, vind, straum, mm.)

Området der steinmassane er tenkt deponert er utsett for vind frå vest/nordvest. Ei fylling i dette området vil gje god ly for Florø havn.

e Oppgje kjente allmenne brukarinteresser knytt til lokaliteten eller nærområdet til lokaliteten og beskriv korleis desse eventuelt kan råkast av tiltaket.

Aust for området har Florø havn sitt havneanlegg; Fugleskjærskaiet som vert nytta av rutegående båttrafikk som hurtigrutene, andre gods- og persontrafikkbåtar, både lokale og regionale.

f Havnespy	Ja	Nei
Er det kjente førekomstar av havnespy <sup>1</sup> i nærleiken av tiltaksområdet?	<input type="checkbox"/>	<input checked="" type="checkbox"/>
Er deg grunn til å tru at det kan vere havnespy i nærleiken av tiltaksområdet?	<input type="checkbox"/>	<input checked="" type="checkbox"/>
g Er det røyr, kablar eller andre konstruksjonar i området? <i>Dersom ja, merk av på kart som skal leggjast ved søknaden</i>	Ja	Nei
	<input type="checkbox"/>	<input checked="" type="checkbox"/>

#### 4. Forureinings situasjon, avbøtande tiltak, overvaking og mål

Prøvetaking og analyse må utførast av uavhengig tredjepart med dokumentert kompetanse.

a Er det kjende forureiningskjelder i nærleiken (t.d. slipp, kommunalt avløp, båthamn, industriverksemdar e.l.) <i>Dersom ja, angi kva for</i>	Ja	Nei
	<input checked="" type="checkbox"/>	<input type="checkbox"/>
Vedlagte kart viser Kommunalt VA-ledning. Denne vil ikkje bli berørt av utfyllinga. Eit rør går frå Panorama Florø AS sin eigedom og ut i havnebasenget vedt for Fugleskjerskaia. Det har kun vore brukt til sirkulasjon av sjøvattn for kjøling. Dette er ikkje i bruk lenger og vil bli fjerna.		
Rettleiaren for søknadsskjemaet er lest og prøvetakinga er omtalt i samsvar med denne	Ja	Nei
	<input checked="" type="checkbox"/>	<input type="checkbox"/>
b Kartlegging av forureining i sjøbotn (analyseresultat/rapport skal leggjast ved søknaden)		
Tal prøvestasjonar	4	
Tal prøvepunkt per stasjon	4	<i>Prøvepunkt skal teiknast inn på kart, jf. figur 1 i «Rettleiar til søknadsskjema»</i>

<sup>1</sup> <https://artskart.artsdatabanken.no/havnespy>

Prøvedjupne 2m til 8,5m djupt. Sjå rapport frå Fjord-Lab AS.  
(analysert) i sediment  
(laginndeling må  
visast)

Gje greie for prøvetakinga

Stasjonane er posisjonsbestemt med garmin GPSmap 60Cx. Sedimentprøvar er samleprøve av min. 4 grabbhugg frå kvar stasjon, der grove massar er utsortert. Sjå rapport frå Fjord-Lab AS.

c Summèr opp analyseresultata (det må gå fram om sjøbotn inneheld miljøgifter i tilstandsklasse III eller høgare<sup>2</sup>)

Sjå vedlagt rapport frå Fjord-Lab AS

d Finstoffinnhald i sedimentet

Stein	Grus	Sand	Silt	Leire
%-andel	%-andel	%-andel	%-andel	%-andel

Eventuell nærmare omtale

Sjå rapport

<sup>2</sup> Tilstandsklasser for sediment jf. Veileder M-608/2016 – revidert 30.10.2020

e Gje greie for avbøtande tiltak for å hindre spreining av forureining (inkludert reine partiklar) og/eller negativ påverknad på naturverdiar. For utfylling må også tiltak mot spreining av plast vurderast.

Det er Kystverket med underentreprenør som har ansvar for utfylling. Dei har gjort greie for dette i sin søknad. Det er kun sprengmasse som skal dumpas i området.

f Gje greie for risikovurderinga av tiltaket på ytre miljø og vis til eventuell rapport. *Risikovurderinga bør gjennomførast av uavhengig tredjepart med dokumentert kompetanse.*

Sjå vedlagte rapportar

g Tiltaksmål

Klikk eller trykk her for å skrive inn tekst.

#### h Miljømål

Klikk eller trykk her for å skrive inn tekst.

#### i Plan for overvaking av vatn, spreiring av massar og sluttkontroll

Dette reknar vi med blir gjort av tiltakshavar, Kystverket og deira entreprenør.

## 5. Handsama hjå andre styresmakter?

(det er tiltakshavar som har ansvar for å ha dei nødvendige løyva på plass ved oppstart)

	Ja	Nei	Annet
a Plan- og bygningslova (kommunen)	<input checked="" type="checkbox"/>	<input type="checkbox"/>	Skal leggest ved ev. kommentar
b Hamne- og farvasslova (Kystverket/havnevesen)	<input checked="" type="checkbox"/>	<input checked="" type="checkbox"/>	Ref. løyve
c Kulturminnelova (Norsk Maritimt Museum)	<input checked="" type="checkbox"/>	<input checked="" type="checkbox"/>	Har uttalt seg i forrige runde, 09.2022.
d Forskrift om fysiske tiltak i vassdrag (dersom Fylkeskommunen)	<input type="checkbox"/>	<input type="checkbox"/>	ev. kommentar

*Andre opplysningar som er av betydning for saken skal leggest ved søknaden.  
Vi gjer merksam på at søkjar sjølv er ansvarleg for ikkje å oppgje sensitiv informasjon  
(forretningshemmelegheiter, ol.) i søknadsskjemaet då skjemaet er offentleg tilgjengeleg.*

- Søkjar er kjent med at det skal betalast gebyr for handsaming av søknaden (kryss av for å stadfesta), jf. forureiningsforskrifta § 39.

Florø, 10.04.24  
Stad, dato

Kystbyen AS v/ Vidar Grønnevik  
Søkjar sin underskrift

## Vedlegg

- Nr. 1    Analyseresultat
- Nr. 2    Kartutsnitt i relevant målestokk (med detaljer teikna inn)
- Nr. 3    Løyve frå grunneigar (dersom relevant)
- Nr. 4    Vurdering etter plan- og bygningslova
- Nr.XX    Vedtak etter hamne- og farvasslova
- Nr.XX    Vurdering etter kulturminnelova
- Nr. 5    Kartleggingsrapport v/ VESETH AS
- Nr. 6    Rapport Fjord-Lab

## Vedlegg

- Nr. 7 Følgjebrev
- Nr. 1 Orientering om tiltak frå KYSTVERKET.



**STATSFORVALTAREN I VESTLAND**

Statens hus, Njøsavegen 2, 6863 Leikanger || [sfvpost@statsforvalteren.no](mailto:sfvpost@statsforvalteren.no) ||  
<https://www.statsforvalteren.no/vestland/>

