

Tresvika og Brattholmen naturreservat

Hvaler kommune, Østfold fylke

- Foreslått verneområde
- Sti, jf. verneforskrift

Målestokk: 1:5 000 i A4
Koord.sys.: ETRS 1989 UTM sone 32
Grunnkart: Kartverket, Geovekst og kommunene
- Geodata AS

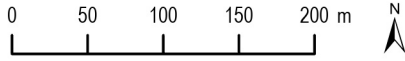



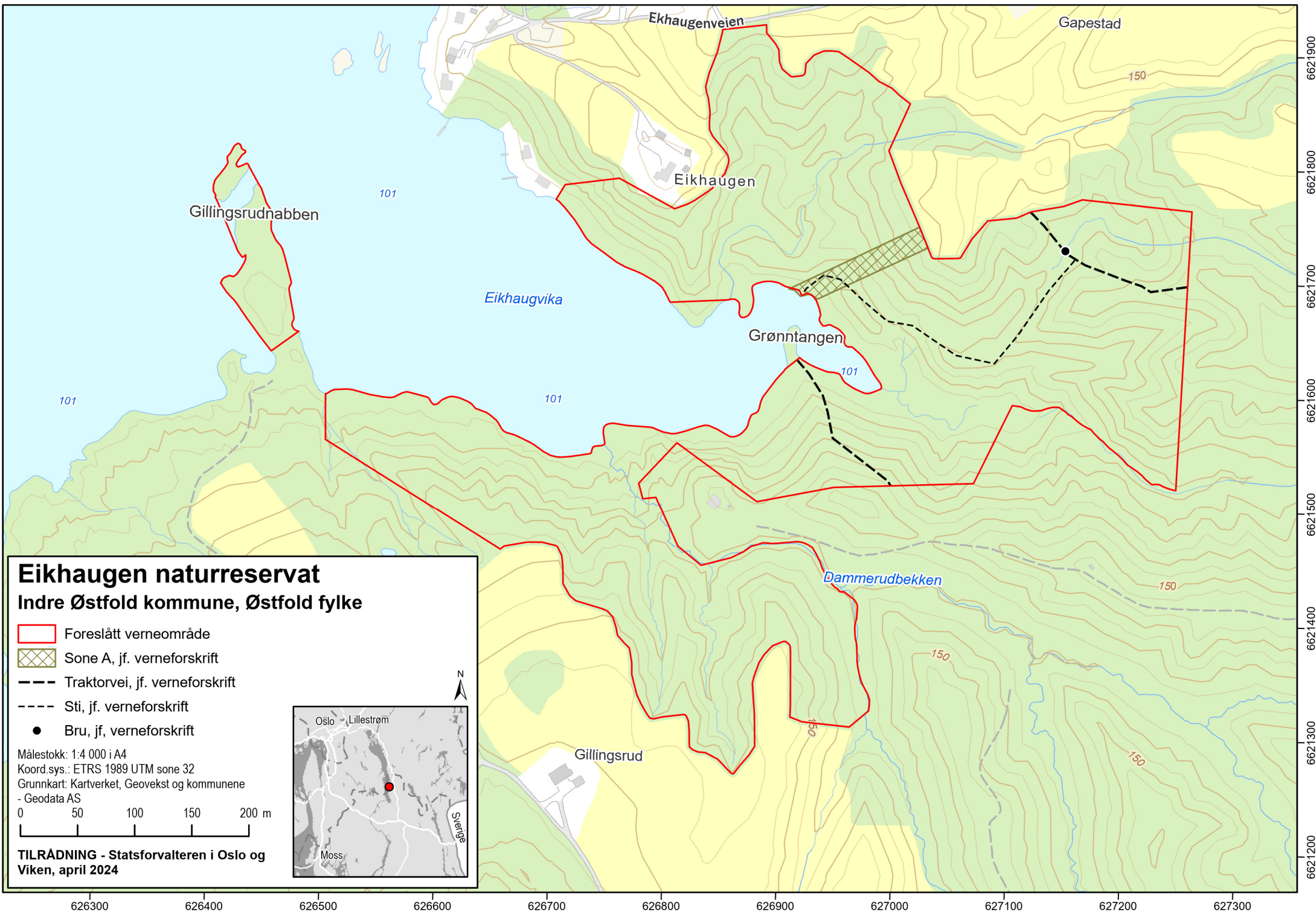

TILRÅDNING - Statsforvalteren i Oslo og Viken, april 2024





Eikhaugen naturreservat

Indre Østfold kommune, Østfold fylke

-  Foreslått verneområde
-  Sone A, jf. verneforskrift
-  Traktorvei, jf. verneforskrift
-  Sti, jf. verneforskrift
-  Bru, jf. verneforskrift

Målestokk: 1:4 000 i A4
Koord.sys.: ETRS 1989 UTM sone 32
Grunnkart: Kartverket, Geovekst og kommunene
- Geodata AS

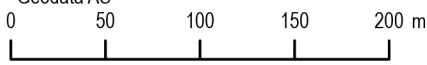

TILRÅDNING - Statsforvalteren i Oslo og Viken, april 2024

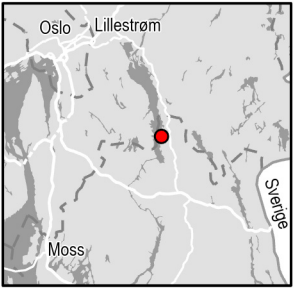

626300 626400 626500 626600 626700 626800 626900 627000 627100 627200 627300

6621900
6621800
6621700
6621600
6621500
6621400
6621300
6621200

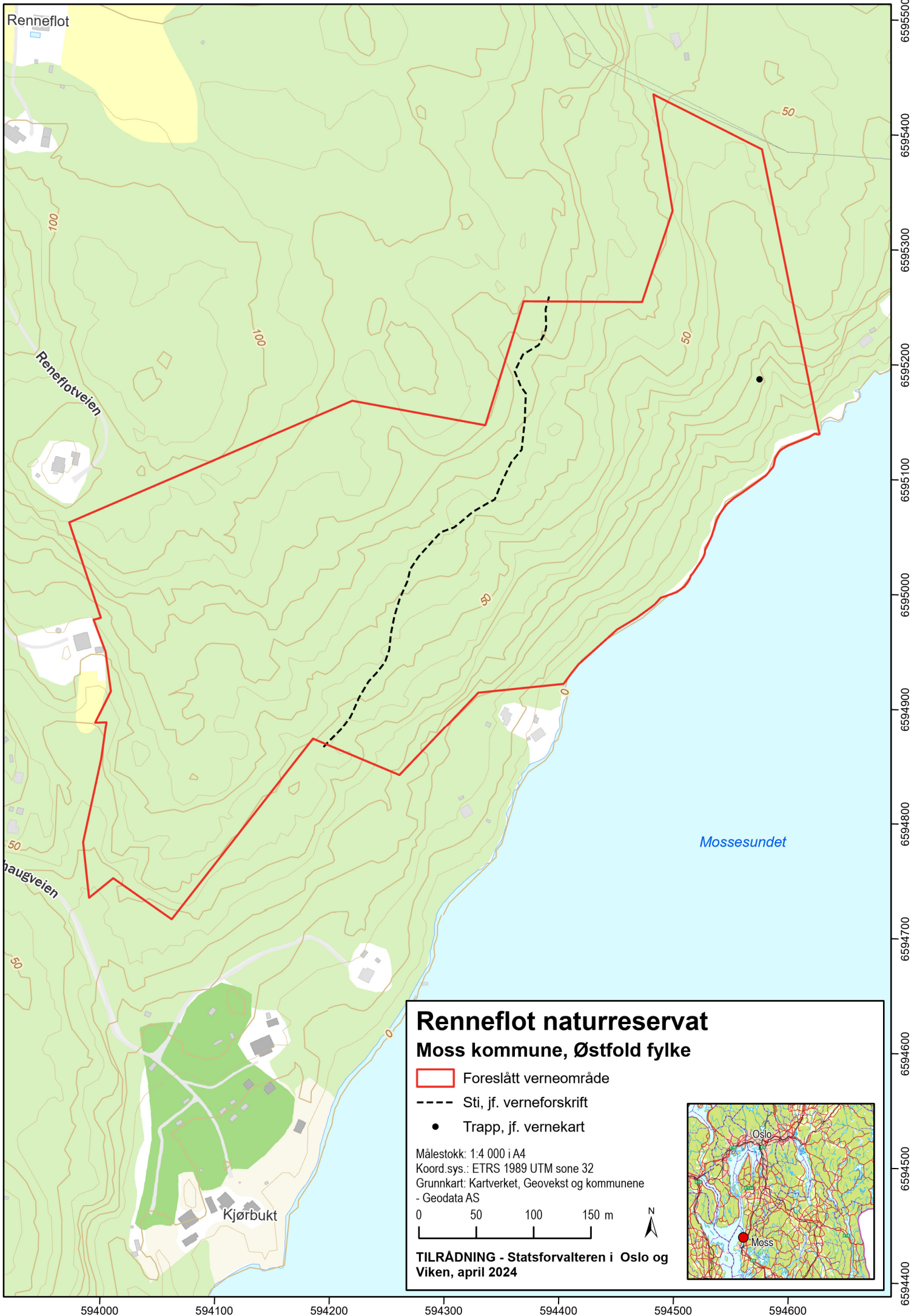

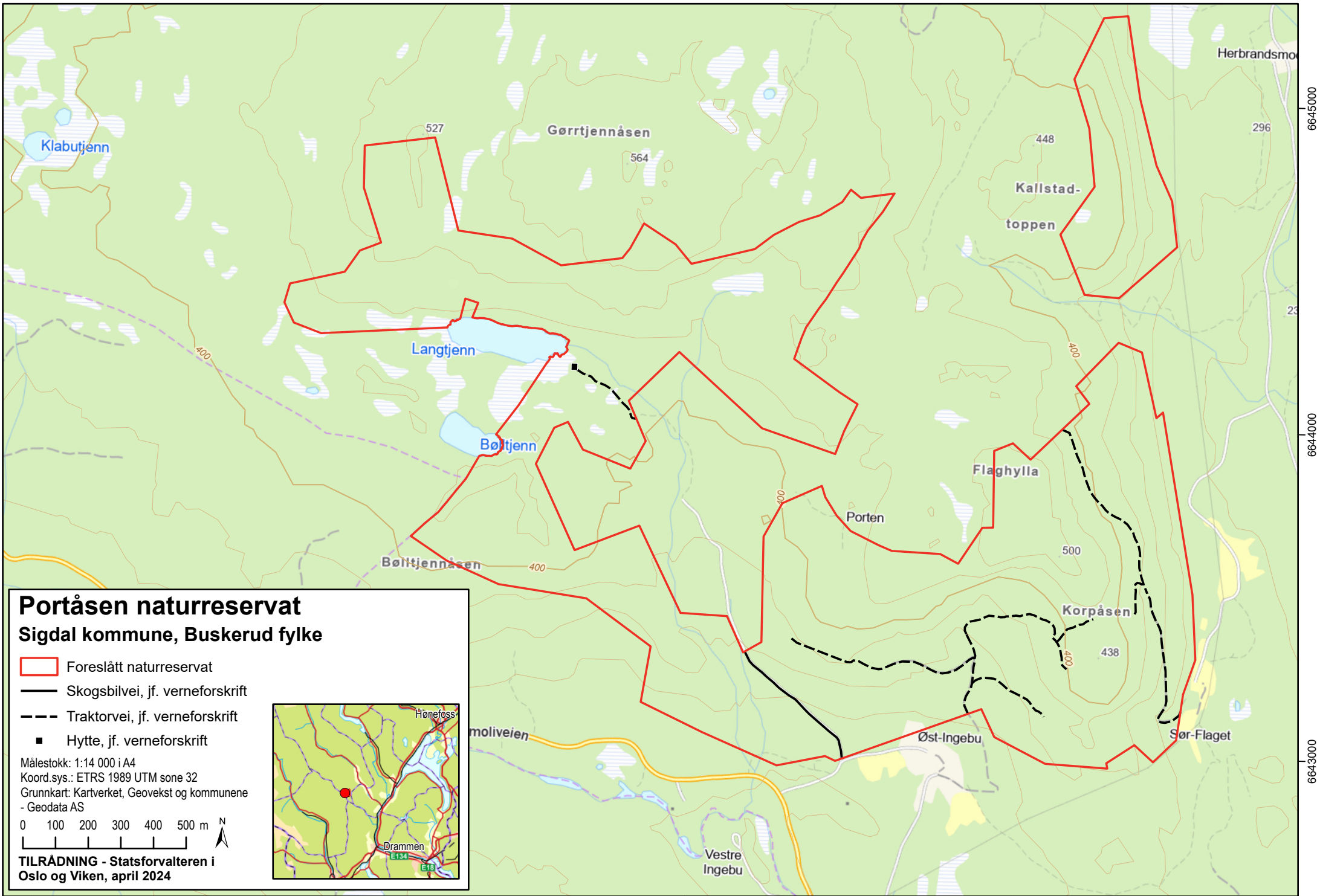

Portåsen naturreservat

Sigdal kommune, Buskerud fylke

- Foreslått naturreservat
- Skogsbilvei, jf. verneforskrift
- Traktorvei, jf. verneforskrift
- Hytte, jf. verneforskrift

Målestokk: 1:14 000 i A4
Koord.sys.: ETRS 1989 UTM sone 32
Grunnkart: Kartverket, Geovekst og kommunene - Geodata AS

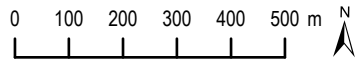

TILRÅDNING - Statsforvalteren i Oslo og Viken, april 2024



Råaråsen

Krødsherad kommune, Buskerud fylke

 Foreslått verneområde

Målestokk: 1:10 000 i A4

Koord.sys.: ETRS 1989 UTM sone 32

Grunnkart: Kartverket, Geovekst og kommunene
- Geodata AS

0 125 250 375 500 m





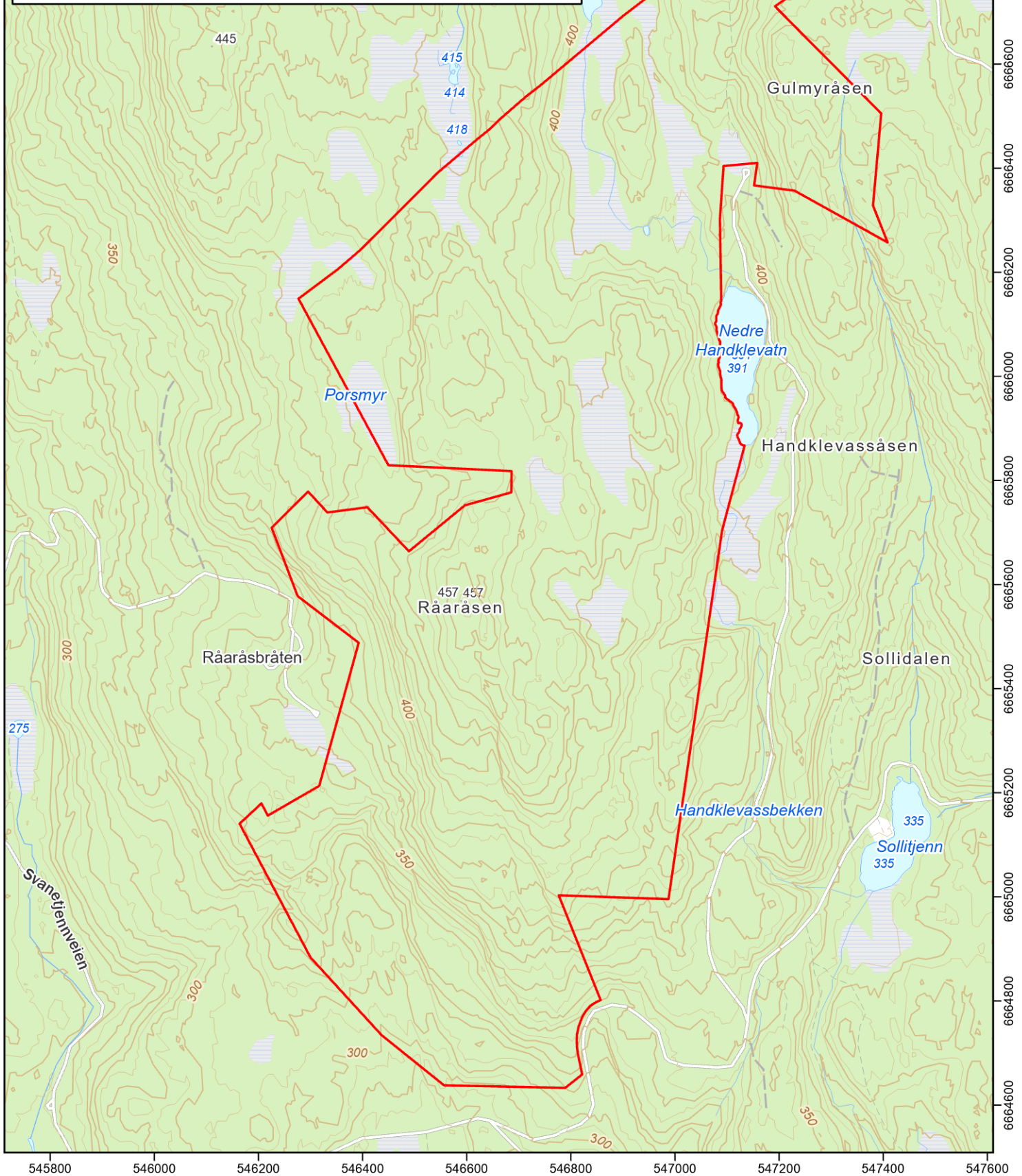

TILRÅDNING - Statsforvalteren i
Oslo og Viken, april 2024



Eine naturreservat

Bærum kommune, Akershus fylke

-  Foreslått utvidelse av naturreservat
-  Eksisterende naturreservat
-  Sone for skitrasé, jf. verneforskrift
-  Driftsvei, jf. verneforskrift
-  Gapahuk, jf. verneforskrift

Målestokk: 1:4 500 i A4

Koord.sys.: ETRS 1989 UTM sone 32

Grunnkart: Kartverket, Geovekst og kommunene

- Geodata AS

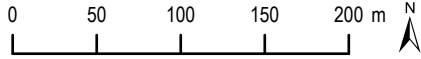

TILRÅDNING - Statsforvalteren i Oslo og Viken, april 2024

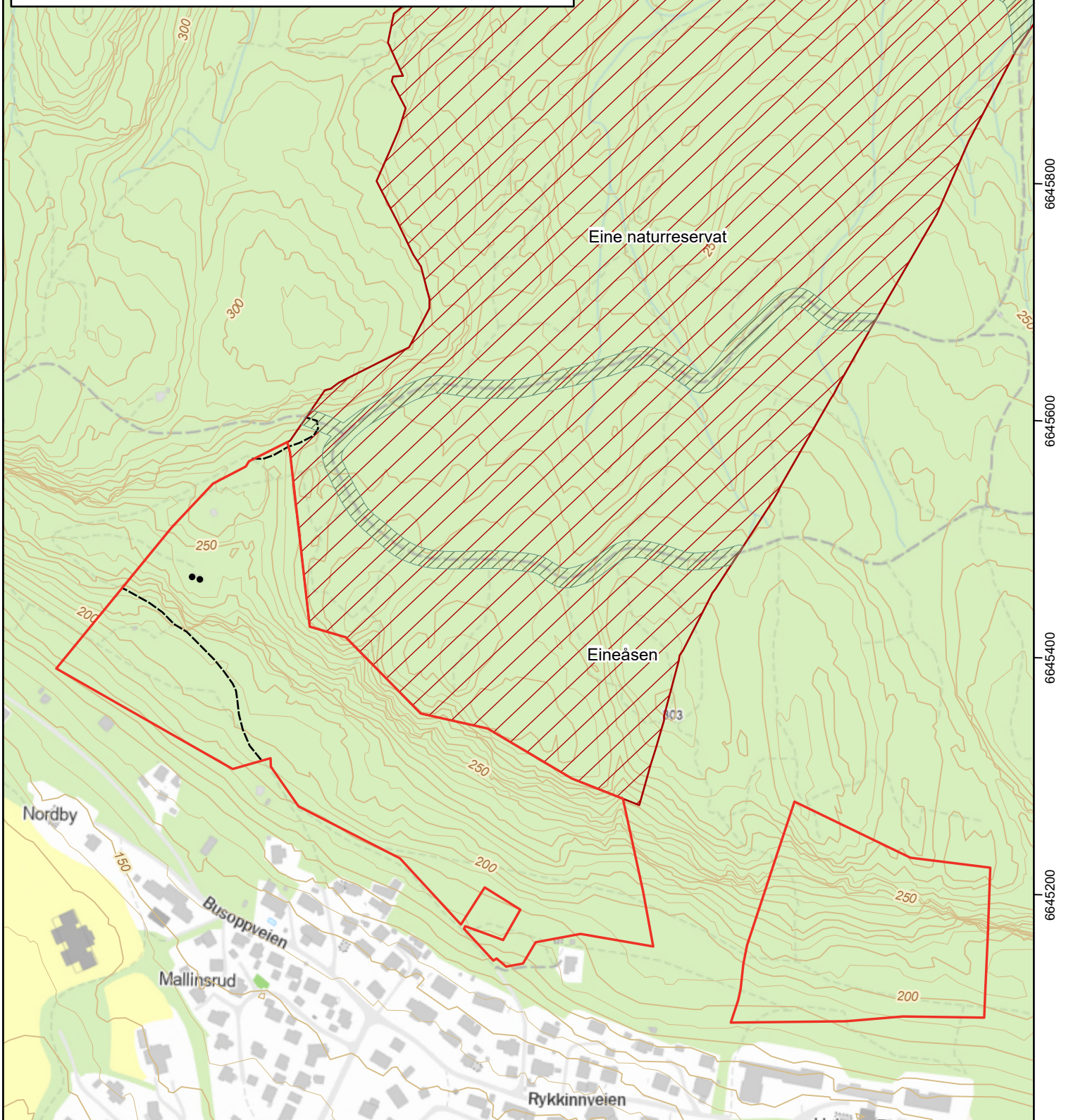

581800 582000 582200 582400 582600

6646200
6646000
6645800
6645600
6645400
6645200

Sæter naturreservat

Indre Østfold kommune, Østfold fylke

-  Foreslått utvidelse av naturreservat
-  Eksisterende naturreservat
-  Sone A, jf. verneforskrift
-  Sone B, jf. verneforskrift
-  Vei, jf. verneforskrift
-  Traktorvei, jf. verneforskrift
-  Adkomst til hytte, jf. verneforskrift
-  Båtfeste, jf. verneforskrift

Målestokk: 1:4 000 i A4
Koord.sys.: ETRS 1989 UTM sone 32
Grunnkart: Kartverket, Geovekst og kommunene
- Geodata AS

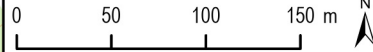

TILRÅDNING - Statsforvalteren i Oslo og Viken, april 2024

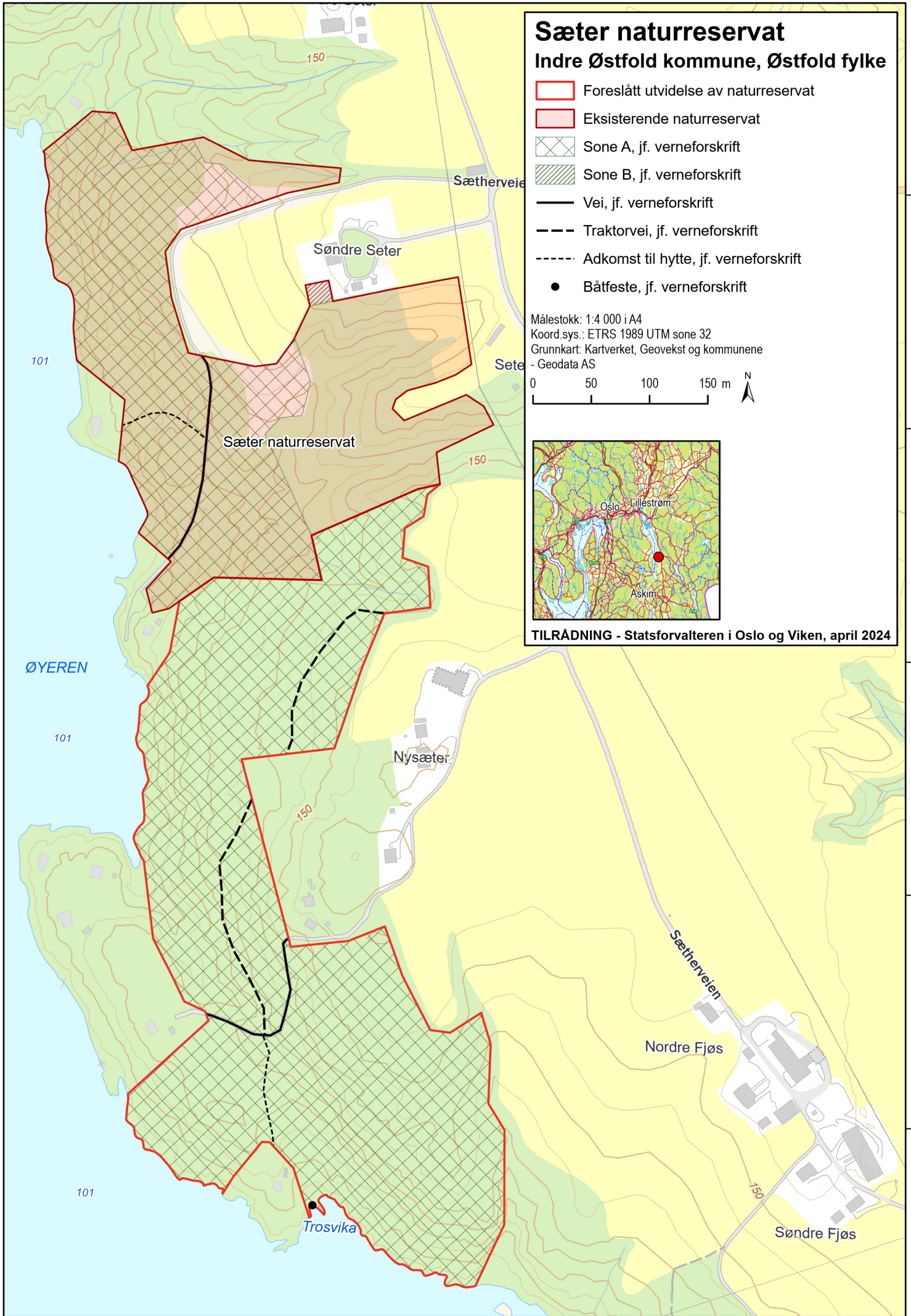

626600

626800

627000

627200

6626600

6626400

6626200

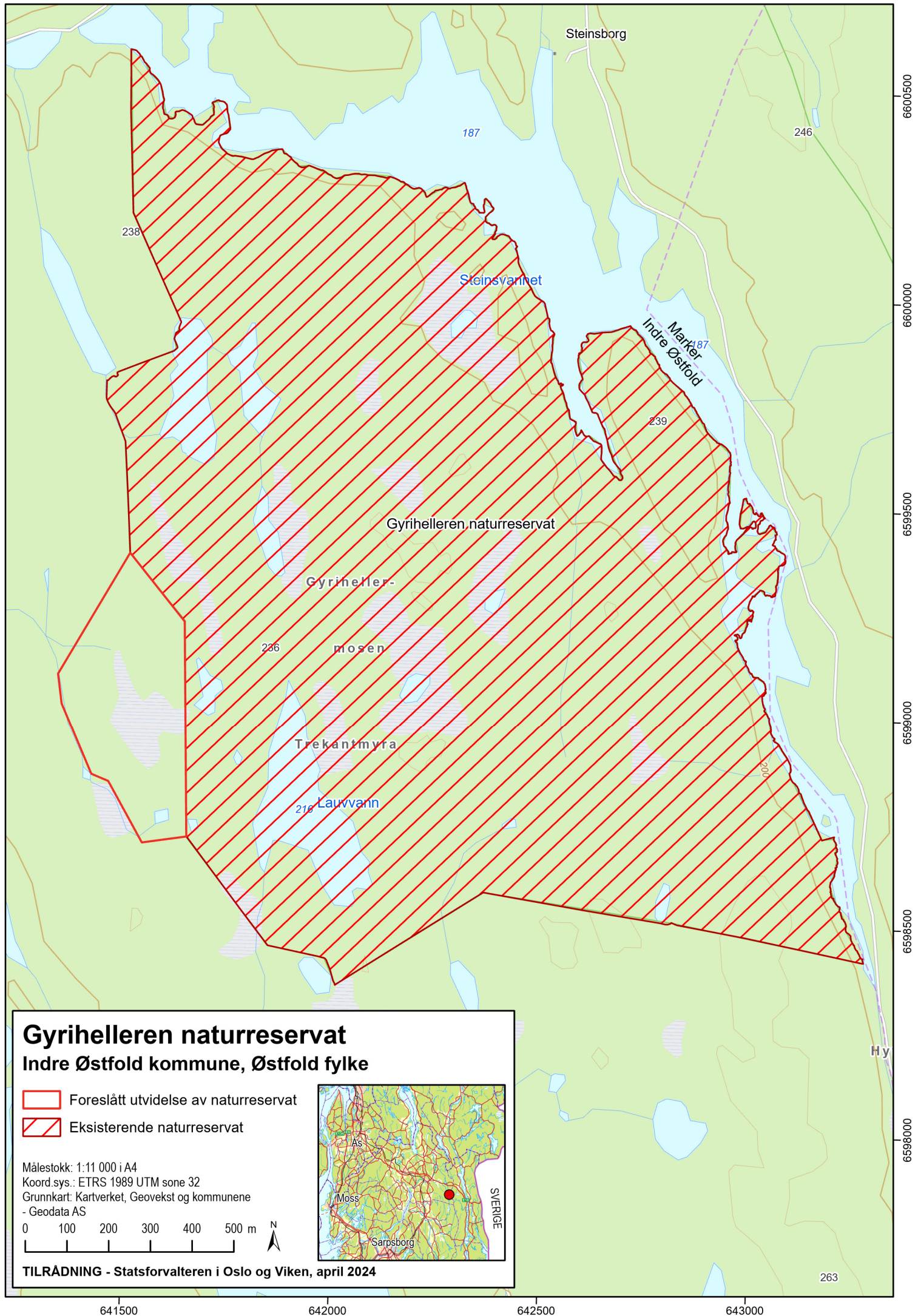

6626000

6625800



Gyrihelleren naturreservat

Indre Østfold kommune, Østfold fylke

-  Foreslått utvidelse av naturreservat
-  Eksisterende naturreservat

Målestokk: 1:11 000 i A4
Koord.sys.: ETRS 1989 UTM sone 32
Grunnkart: Kartverket, Geovekst og kommunene
- Geodata AS

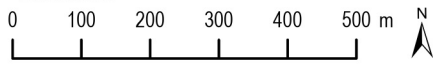

TILRÅDNING - Statsforvalteren i Oslo og Viken, april 2024

641500

642000

642500

643000

263

6598000

6598500

6599000

6599500

6600000

6600500