

Førslaktemøte

30. august og 1. september

Reindriftingsavdelinga



Statsforvalteren i Trøndelag

Trööndelagen Staatehaaltoje





Program

- **Informasjon fra reindriftsavdelingen**
 - Informasjon fra ulike nasjonale arbeidsgrupper som NRL og SFTL deltar i.
 - Oppsummering tilskudd
- **Videreutvikling av bærekraftig reindrift**
Tall fra slaktesesongen 2022/23
- **Nytt i årets reindriftsforhandlinger og forventninger til kommende forhandlinger** (NRL & SFTL)

Pause

- **Helse og dyrevelferd i reindriften**
Innledning ved Helsetjenesten REIN /Veterinærinstituttet v/ Torill Mørk
Innspill til ny dyrevelferdsmelding
- **Roviltsituasjonen i reindriften**
Innledning ved Klima- og miljøavdelinga v/ Marte og Gry
- **Åpen post**



Informasjon fra reindrifftsavdelingen



Foto:

- Nyhetsbrevet fra reindrifftsavdelingen ca 1 g pr mnd
- Distriktsledersamlinger 2 g i året
- Førslaktemøter på Røros og Snåsa
- Kriseberedskapsutvalgene minst 2 g i året
- Dialogmøte mellom Sametinget, NRL og SFTL
- Reindrifftskonferanse 2023 og 2024



Informasjon fra ulike nasjonale arbeidsgrupper

Klimatilpasning – innspillsmøte fra alle distrikter 28.08.23 – ferdig til neste års reindrifftsforhandlinger.

ReinDigi – digitalisering av reindrifftsforvaltningen

Arbeidsgruppe LMD - rundskriv/ veiledere for reindrifftsavtalen og reindrifftsloven

Restanseprosjektet – saker overført fra Finnmark og Troms

Reindrift utenfor Trøndelag samarbeidsavtaler

SF har avtaler med andre fylker som har reindrift

Gjelder spesielt **Innlandet**; Os og Engerdal (samisk rbo.)

- Får oversikt over alle høringssaker etter pbl.
- Motorferdsel, vern

Møre og Romsdal (Trollheimen sijte)

Oslo og Viken, Vestland

- 4 Tamreinlagene Jotunheimen avtalebasert
- Rendalen, Hardanger/Voss
- I hovedsak informasjonsarbeid

Utfordringer villrein - tamrein

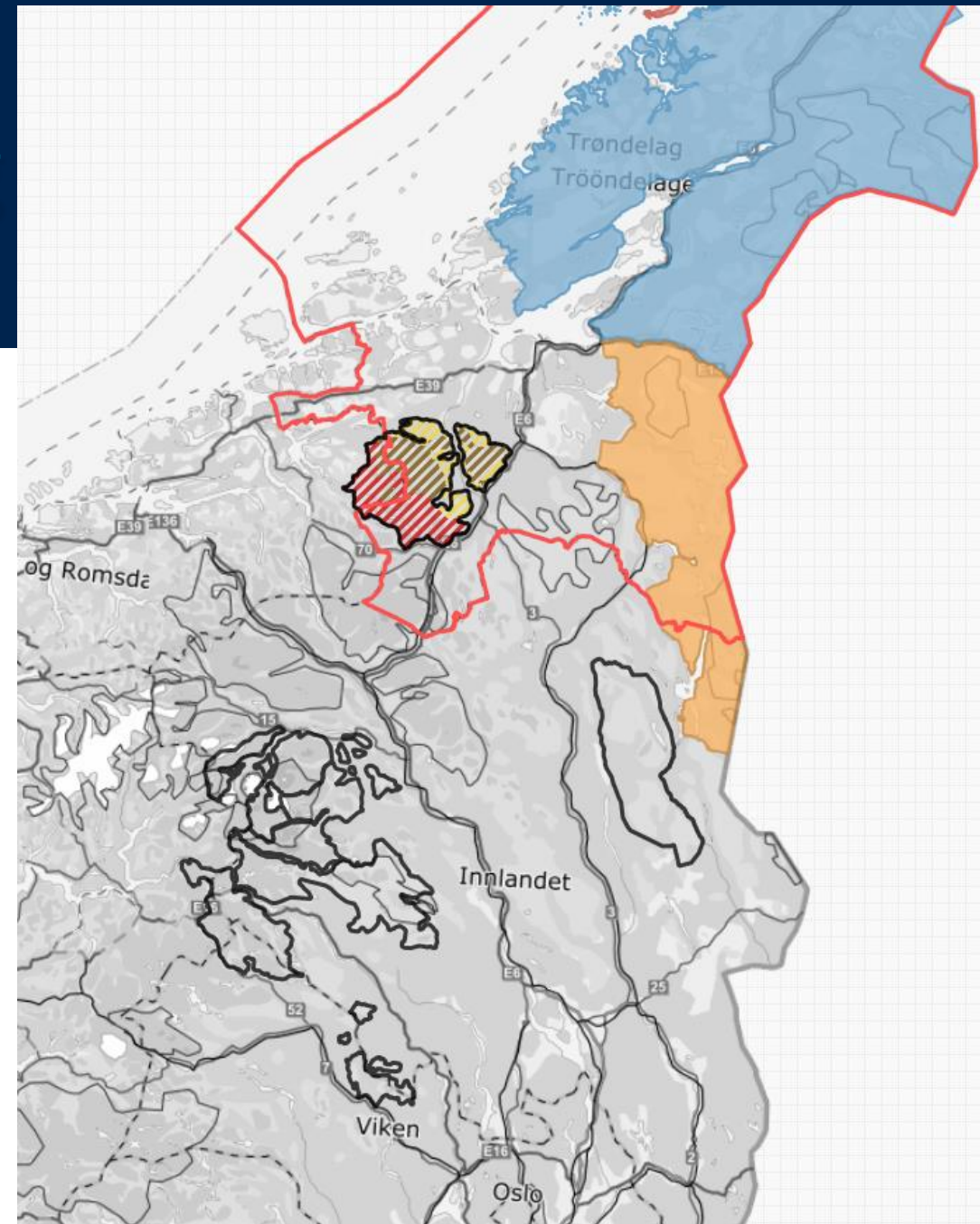

Villrein – nasjonalt arbeid pågår i 2023



KLMI – REIN involvert

St.mld

Kvalitetsnorm

->Tiltaksplaner i de ulike villreinområdene

Fører til økt press på tilgrensende områder,
prioritering av villrein som nasjonal ansvarsart

Lære av tamreindrifta

Overføringsverdi til tamreinområdene

-> tap at areal, forstyrrelser osv

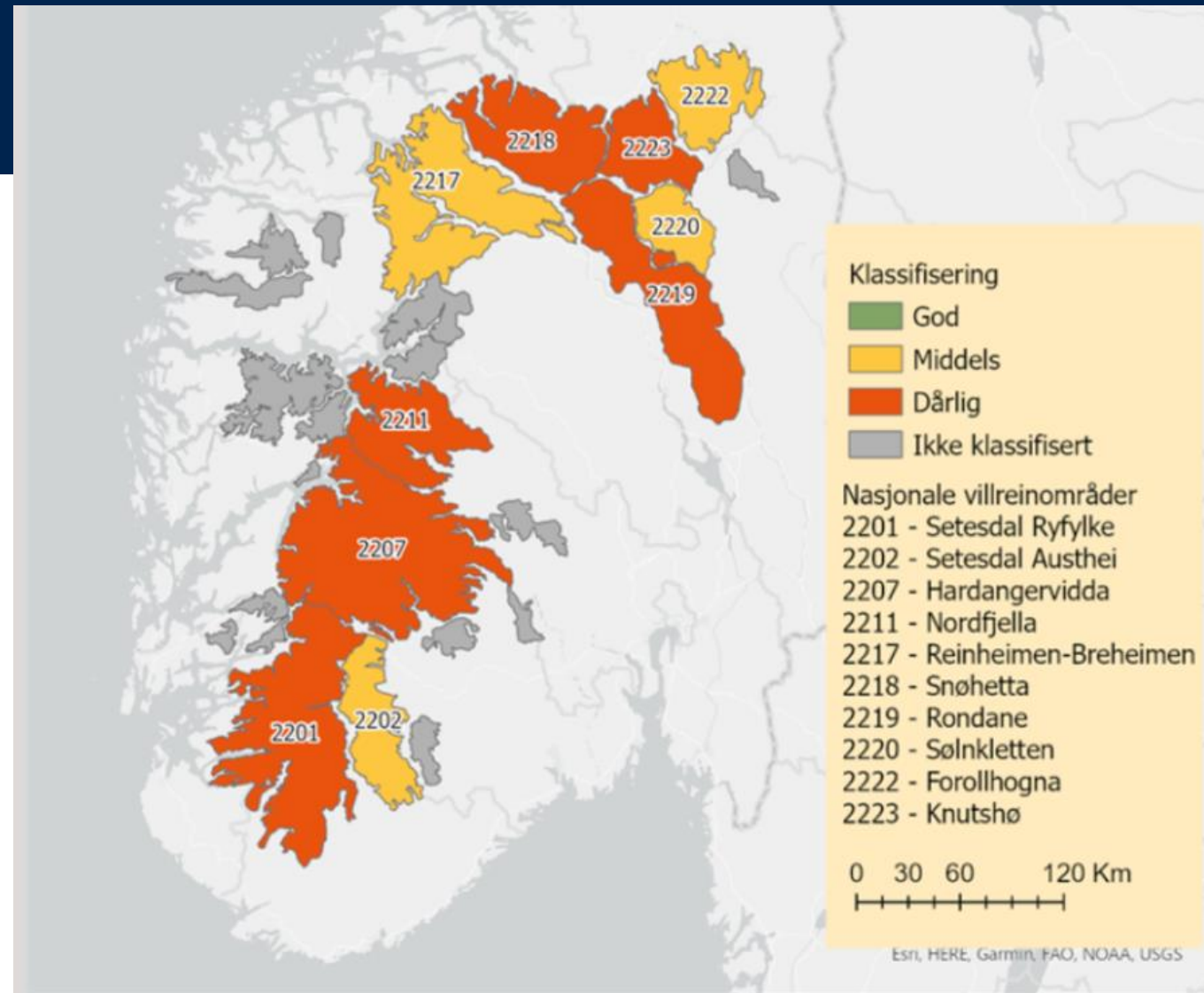

Melding om reindrift - MOR

Tilskudd til siidaandeler og reinlag -

Oppsummering 22/23

Endringer 23/24

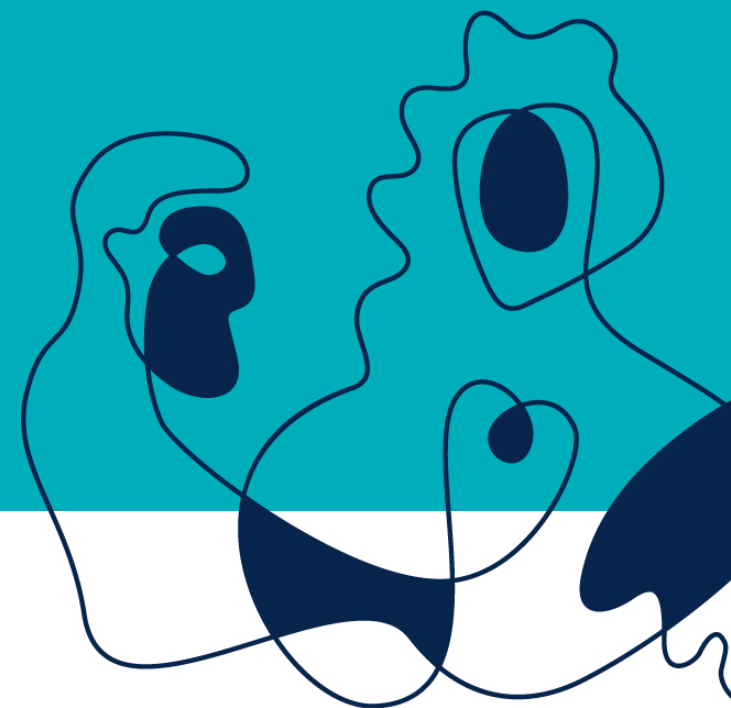

Statsforvalteren i Trøndelag

Trööndelagen Staatehaaltoje

Tilskuddsbehandling 22/23

67 søknader om tilskudd til siidaandeler og reinlag

1 avslag

Kontroll av 4 søknader (6 i 22)

Avkorting i 3 av søknadene (10 i 22)

2 klager



| Vedlegg | |
|---|---|
| Her krysser du av for hvilken dokumentasjon som er lagt ved søknaden. Dokumentasjon som er nødvendig for vurderingen av søknaden. | |
| Dersom vedlegget er sendt inn i forbindelse med levering av melding om reindrift, er det ikke nødvendig å legge ved dokumentasjon. | |
| <input type="checkbox"/> | Skattemelding for 2021 |
| Søker må levere skattemelding for 2021 | |
| <input type="checkbox"/> | Skattemelding |
| Hvis du søker om ektefelle-/samboertillegg, må du legge ved skattemelding for 2021 også | |
| <input type="checkbox"/> | Dokumentasjon på privat omsetning |
| Inntektene fra privat omsetning av rein må dokumenteres ved salgsbilag/kvittering. For tilskuddsperioden 01.01-31.12.2021. Salgsbilag/kvittering skal minst inneholde navn og adresse på kjøper og uten merverdiavgift. | |
| <input type="checkbox"/> | Dokumentasjon på avgang av rein etter siste pålagte telling. |
| Dokumentasjonen må vise at det har skjedd avgang av rein i form av salg, gave, tap mv. Hvis du ikke har dokumentasjon på dette. | |
| <input type="checkbox"/> | Avtale om fordeling av reintall på bakgrunn av statsforvalterens vedtak |
| Hvis reintallet i siidaandelen ikke er i samsvar med reintallet fastsatt i godkjente bruksregler eller vedtak etter reindriften § 60 femte ledd, og siidaandelen har inngått avtale med andre siidaandeler, må vedlegges. Er avtalen allerede sendt til statsforvalteren trenger du ikke sende den inn på nytt. | |
| <input type="checkbox"/> | Øvrige vedlegg |
| Andre vedlegg du ønsker å legge ved søknaden som kan være nødvendig for behandling av søknaden | |
| Utfyllende informasjon til søknaden | |
| Her kan du legge til informasjon som du mener statsforvalteren trenger for å kunne behandle søknaden. Ta kontakt med statsforvalteren i ditt reinbeiteområde. | |



ReinDigi

Melding om reindrift – 23/24

Egenmelding

Ny frist – 31. mai, forskriftsendring

Kun medlemmer med merke

Sjekk – utfordringer (22/23):

Åpningsstatus

Livdyr inn/ ut

Kalvetilgang

Slakterislakt

Papirutgave - summeringsfeil

Medlemmer uten merke

➤ Håndteres i ny løsning

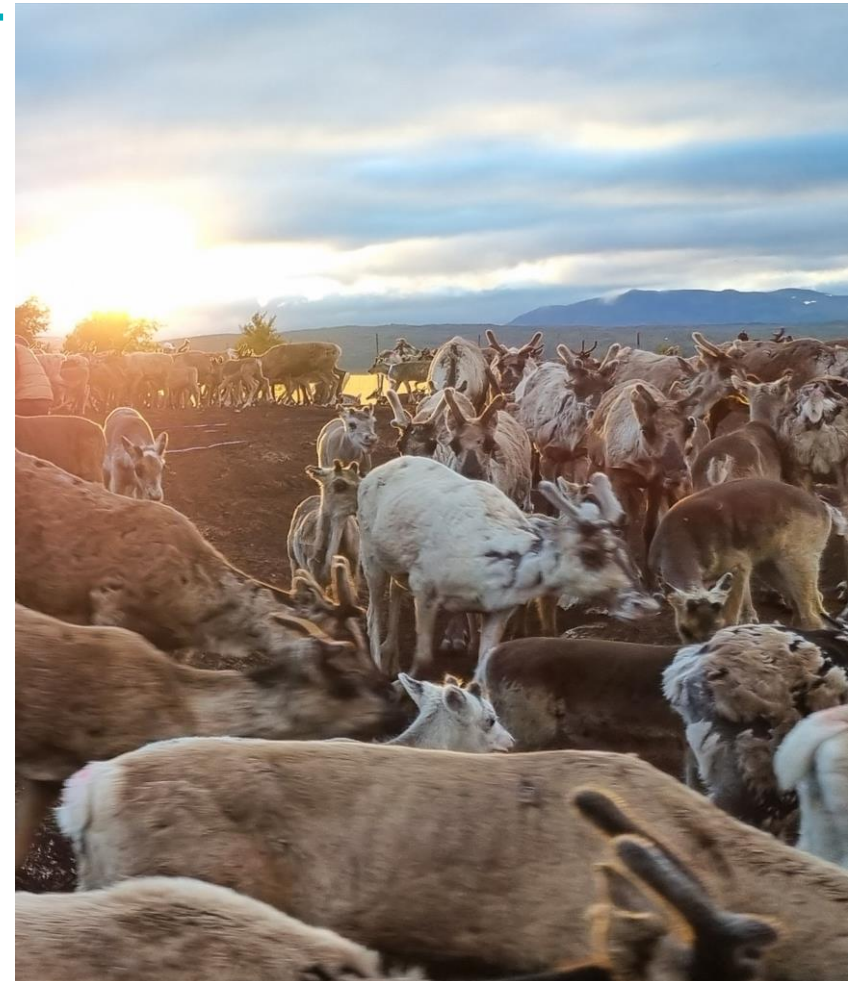



ReinDigi Tilskudd – 23/24

Samme frist – 31.mai

Nytt fagsystem, behandler automatisk
Informasjon og opplæring ved lansering

Henter mer informasjon automatisk:

Kontaktinformasjon – hentes fra
folkeregistret

Evt fra skatteetaten



Tilskudd sijteandeler og reinlag endringer 2023-24

Generelle vilkår – MOR, 50.000 og ikke alderspensjon

§7 Særskilt driftstilskudd til ungdom – under 30 år pr 1. jan **40 000,-**

§8 Særskilt driftstilskudd til kvinner – alene som leder, hovednæring (50%) – **40 000,-**

§9 Etableringstilskudd – under 35 ved overtagelse, 3 år **120 000,- 100 000,- 100 000,-**

§10 Produksjonspremie – avg.pl. salgsinntekt, minus slakt, frakt, livdyr– **NB: slakterislakt, 39 %, økt grense 650 000,-**

§11 Kalveslaktetilskudd – slakteri, innrapportert, 15.aug-31.mars, **650,- pr kalv**

Simleslaktetilskudd – **fjernes**

§12 Ektefelle-/samboertillegg- felles siidaandel, inntektsgrense begge 250 000,-



Rapporterings skjema for tilskudd til reinbeitedistrikter og reinlag

Rapportering etter forskrift om tilskudd til reinbeitedistrikter og reinlag av 21. desember 2022

Skjema sendes med søknaden til statsforvalteren innen 15. juli

1. Avløsning ved ferie og fritid

Distriktene skal rapportere på antall siidaandeler

Antall siidaandeler som har tatt ut ferie siste dri

Totalt beløp brukt til avløsning ved ferie/fritid sis

2. Avsetning til kriseberedskapsfon

Formålet med avsetning og tilskudd til krisebere med beitekriser. Avsetningen skal utgjøre minir

Tilskudd reinbeitedistrikter og reinlag 2023-24

Grunnbeløp 207 000,-. 22 500,- pr sijteandel

Kriseberedskapsfond minimum 20 000,- i egen avsetning (50 000,- totalt)

§ 2-3. *Bruk av distriktstilskudd*

Tilskudd etter dette kapitlet gir grunnlag for tiltak som er i samsvar med forskriftens formål i § 1-1 første ledd, herunder:

- a. administrasjon og ressursforvaltning,
- b. avsetning til beredskapsfond,
- c. kjøp av utstyr til kriseføring som framgår av distriktets beredskapsplan,
- d. arbeid med helse, miljø og sikkerhet,
- e. avløsning ved sykdom og svangerskap ut over folketrygdens generelle ordninger,
- f. avløsning ved ferie og fritid,
- g. felles investeringer i utstyr som kan bidra til klimatilpasning.

| | |
|---|----|
| Innhold | 6 |
| Boazodoalu Ovddindanfoandda njuolggadusat..... | 6 |
| 1. kapihtal. Oppalas merradusat..... | 6 |
| 2. kapihtal. Doarjja mearkkašahtti boazovahágiid oktavuodas lihkohisvuodaid geažil | 11 |
| 3. kapihtal. Doarjja boazodoallorusttegiidda | 13 |
| 4. kapihtal. Kursagoluid buhtadeapmi..... | 15 |
| 5. kapihtal. Doarjja meahcemánáidgárddiide | 16 |
| 6. kapihtal. Doarjja boares áide- ja gárderusttegiid rádjami | 17 |
| 8. kapihtal. Fápmuiboahhtin | 20 |
| Njuolggadus doarjagii riidoeastadeaddji doaibmabijuide boazodoalu ja eará guoskevaš | 21 |
| beali gaskavuodas | 21 |
| Njuolggadus suvdima birra Davvi-Romssas ja Finnmárkkus | 25 |
| Njuolggadus njuovjuvjon bohccuid ja vuorkáhivvodaga raporterema birra | 28 |
| Njuolggadus bohccuid fievrredandoarjaga birra njuovvamiid oktavuodas | 33 |
| Njuolggadus doarjaga birra bohccuid biebman- ja sirdingoluide dan geažil go váilu | 36 |
| konvenšuvdna Norgga ja Ruota gaskka boazoguohtumiid hárrái | 36 |
| Njuolggadus liigedoarjaga birra roassogearggusvuhtii..... | 39 |
| Njuolggadus doarjaga birra siidaosiide ja boazoservviide | 42 |
| Njuolggadus doarjaga birra orohagaide ja boazoservviide | 49 |
| 1. kapihtal. Doarjja hálddahussii, plánemii, resursahálddašeapmái ja | 49 |
| roassogearggusvuhtii..... | 49 |
| 2. kapihtal. Roassogearggusvuodafoandda geavaheapmi. | 53 |
| 3. kapihtal. Fápmuiboahhtin | 55 |

| | |
|--|-----|
| Kapittel 7. Tilskudd til juridisk bistand til reinbeitedistrikter eller siidaer..... | 78 |
| Kapittel 8. Ikrafttredelse | 80 |
| Forskrift om tilskudd til konfliktforebyggende tiltak i forholdet mellom reindrift og | 81 |
| annen berørt part | 81 |
| Forskrift om pramming, Nord-Troms og Finnmark | 85 |
| Forskrift om rapportering av slaktet rein og lagerbeholdning | 87 |
| Forskrift om tilskudd ved frakt av rein i forbindelse med slaktning | 92 |
| Forskrift om tilskudd til utgifter ved føring og flytting som følge av manglende | 95 |
| konvensjon mellom Norge og Sverige om reinbeite | 95 |
| Forskrift om ekstraordinært tilskudd til kriseberedskap | 98 |
| Forskrift om tilskudd til siidaandeler og reinlag..... | 101 |
| Forskrift om tilskudd til reinbeitedistrikter og reinlag | 107 |
| Kapittel 1. Tilskudd til administrasjon, planlegging, ressursforvaltning og | 107 |
| kriseberedskap..... | 107 |
| Kapittel 2. Bruk av kriseberedskapsfondet | 111 |
| Kapittel 3. Ikrafttredelse | 112 |
| Forskrift om tidligpensjon i reindriften | 113 |
| Forskrift om tilskudd til avløsning ved svangerskap, fødsel, adopsjon og dødsfall..... | 117 |
| Forskrift om kompensasjon for utgifter, merarbeid og økonomiske tap som reineiere | 120 |
| påføres som følge av tiltak mot radioaktivitet i reinkjøtt..... | 120 |



<https://www.landbruksdirektoratet.no/nb/reindrift/ordninger-for-reindrift>

| | |
|--|----|
| Mieriedimmie kompensasjonvenen bijre maaksoej, vieliebarkoen jih ekonomes tehpemi | 64 |
| ávteste mejtie báatsoeburrieh áadtjoeh ráajvarimmiej gaavhtan radioaktiviteeten vöoste | 64 |
| bovtsenbarkosne | 64 |
| Forskrift for Reindriften Utviklingsfond | 68 |
| Kapittel 1. Generelle bestemmelser | 68 |
| Kapittel 2. Tilskudd ved omfattende tap av rein i ulykker | 71 |
| Kapittel 3. Tilskudd til reindriftsanlegg..... | 73 |
| Kapittel 4. Refusjon av kursutgifter | 75 |
| Kapittel 5. Tilskudd til feltbarnehage | 75 |
| Kapittel 6. Tilskudd til fjerning av gammelt gjerdemateriell | 76 |

Arealbrukskart

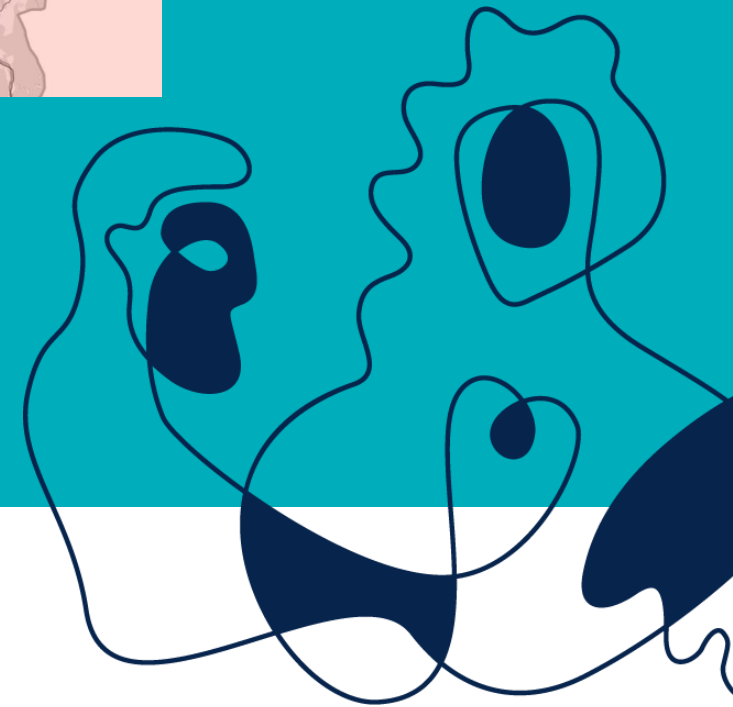
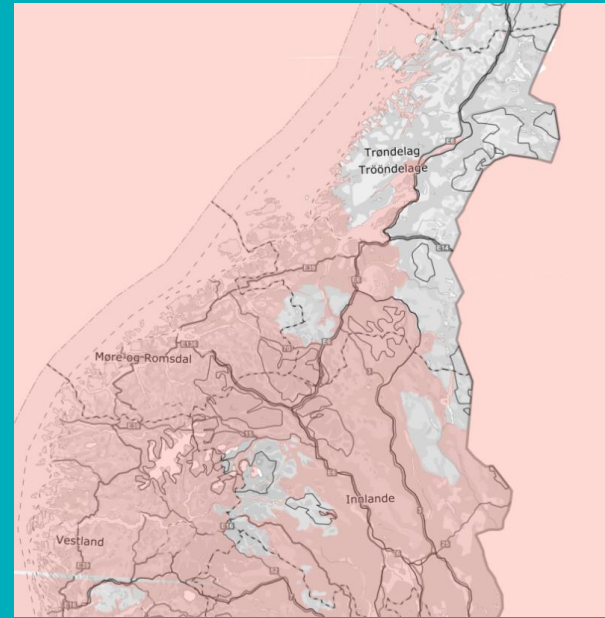

Statsforvalteren i Trøndelag

Tröndelagen Staatehaaltoje

Slaktesesongen 2022-23

Sør-Trøndelag/ Hedmark RBO

Orientering på slaktemøte den 30. august 2023



Statsforvalteren i Trøndelag

Tröndelagen Staatehaaltoje



05.09.2023

Slakteuttak av rein i Sør-Trøndelag/Hedmark RBO sesongen 2022 - 23



| Distriktsnr./-navn | Okse | Simle | Kalv | Sum slakt | |
|-------------------------|------------|------------|-------------|-------------|-------------|
| | | | | 22/23* | 21/22 |
| UW 3 - SVAHKEN sijte | 166 | 240 | 1204 | 1610 | 1914 |
| UX 2 - GÅEBRIEN sijte | 455 | 294 | 2106 | 2855 | 3059 |
| UZ 1 - SAANTI sijte | 170 | 356 | 1887 | 2413 | 2350 |
| ØG TROLLHEIMEN sijte | 91 | 89 | 714 | 894 | 878 |
| Sør-Tr / Hedmark | 882 | 979 | 5911 | 7772 | 8201 |

* Foreløpige tall for 22/23, inkl privat slakt

Oppgang / Nedgang

- ❖ 7772 rein slaktet, - 429 rein (-5,2 %) fra forrige driftsår
- ❖ Nest høyeste uttak siden 11/12 (snitt 7180 rein)
- ❖ + 36 okser (+4,3 %)
- ❖ - 345 simler (- 26,1 %)
- ❖ - 120 kalver (- 2 %)
- ❖ Privat slakt: 230 dyr mot 221 dyr året før



Slaktekvantum



Slaktekvantum i kg - Sør-Trøndelag/Hedmark rbo

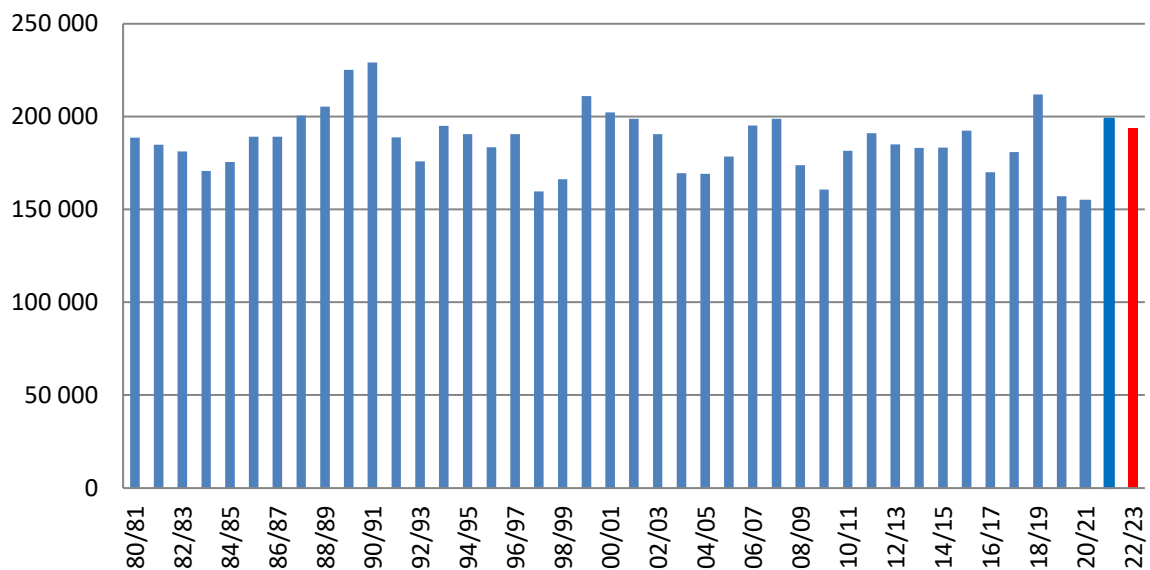

Slakteuttak 2022-23:

Levert slakteri: 186 tonn

Privat drøyt 7 tonn kommer i tillegg

Totalt knapt 194 tonn mot 198 tonn i 2021/22

Produksjon pr livrein - Sør-Trøndelag/Hedmark rbo (kg/dyr i vårflokk)

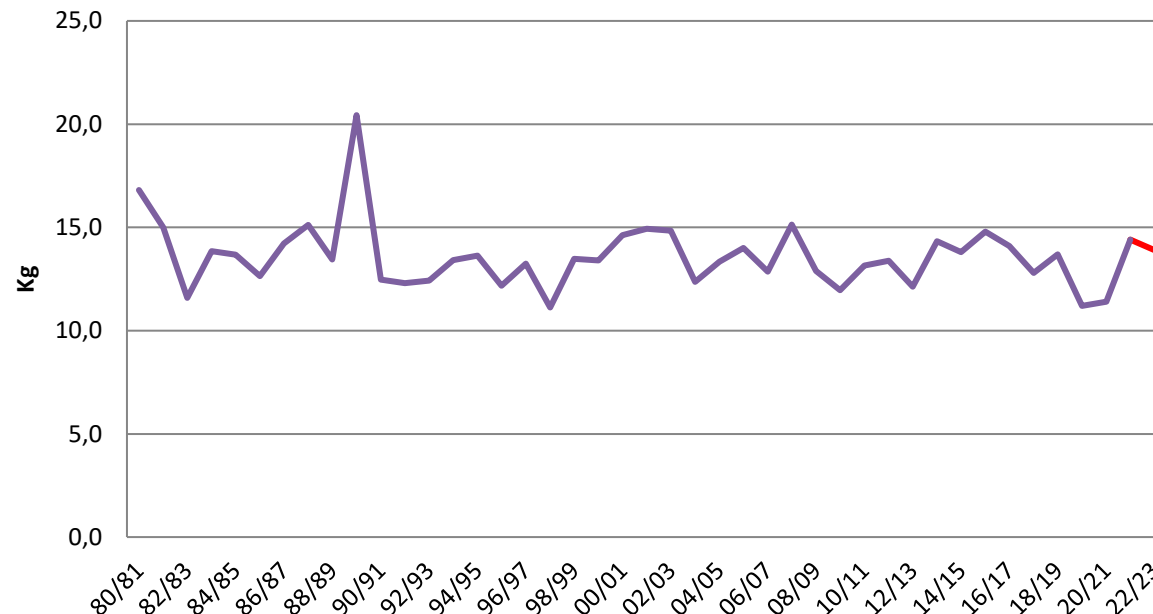

Produksjon er antall kg pr rein i vårflokk, korrigert for reintallsendringer.

Ikke korrigerte tall for 2022-23.



Slaktevektekter for kalv

| Distrikt/sijte | Driftsår | | | | | Siste 5 år | Siste 10 år |
|-------------------|----------|-------|-------|-------|-------|------------|-------------|
| | 18/19 | 19/20 | 20/21 | 21/22 | 22/23 | | |
| Svahken sijte | 19,2 | 19,7 | 19,1 | 20 | 21,2 | 19,8 | 20,3 |
| Gåebrien sijte | 20,6 | 19,9 | 20,1 | 20,5 | 21,9 | 20,6 | 21,3 |
| Saanti sijte | 18,7 | 18,5 | 18,9 | 19 | 20,3 | 19,1 | 19,7 |
| Trollheimen sijte | 24,4 | 21,8 | 23,8 | 24,2 | 24,4 | 23,7 | 24,1 |
| ST/HM rbo | 20,2 | 19,7 | 19,9 | 20,4 | 21,5 | 20,3 | 20,9 |

- Høyeste vekter for alle rbd for siste 5-årsperiode
- Kalvevektene i alle distriktene ligger **over** gjennomsnittet for de siste 10 årene (unntatt Trollheimen)
- Kalvevektene ligger **over** for gjennomsnittet de siste 5 årene

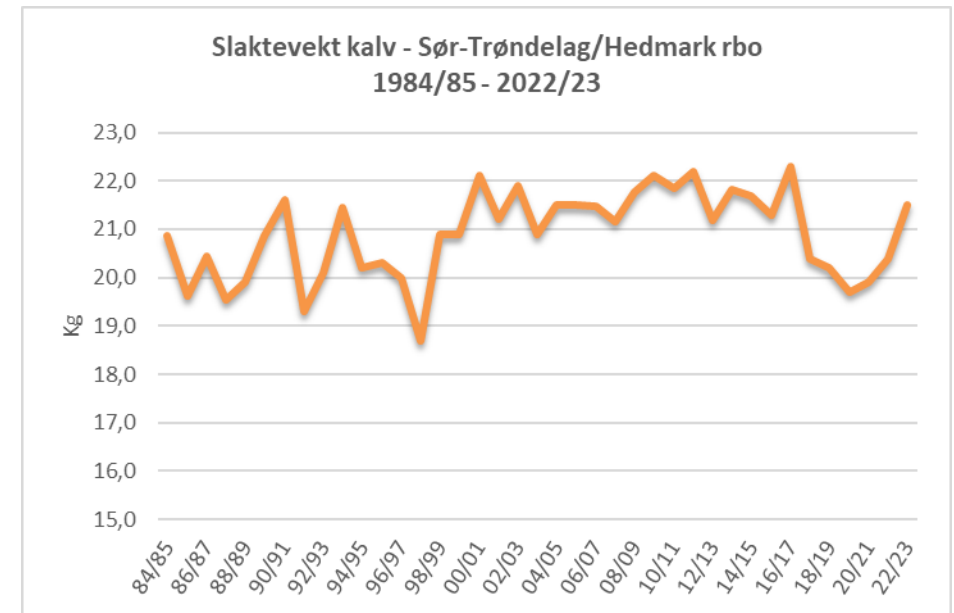



Slaktevekter for ung bukk og voksne simler

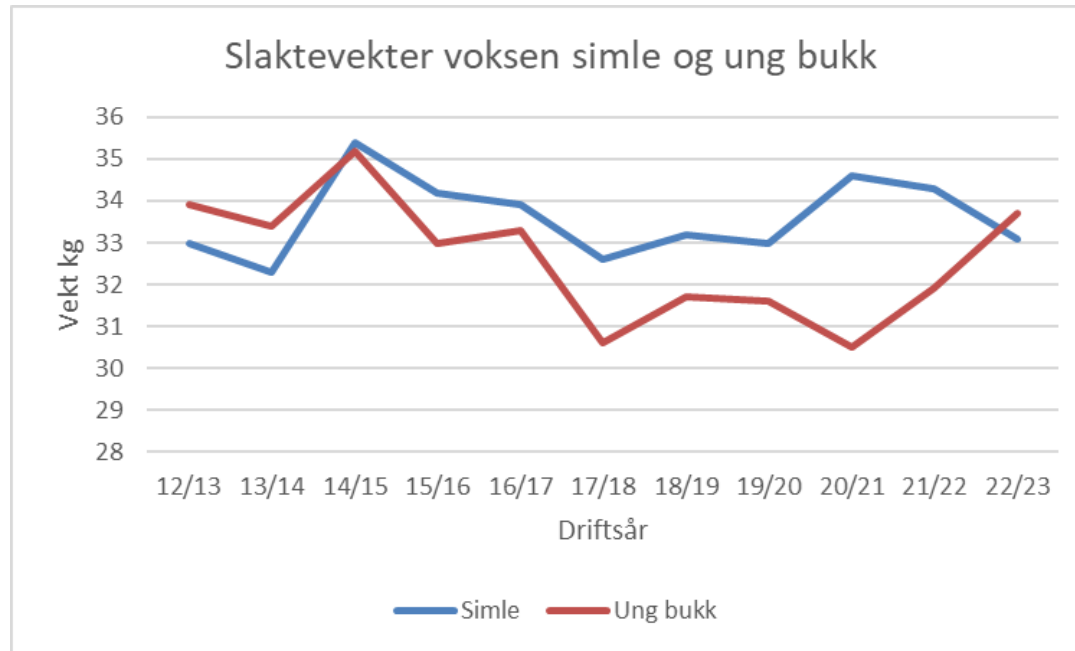

Beiteøkologiske indikatorer

| | Norm |
|-----------------------------|----------|
| Slaktevekt kalv | 17-19 kg |
| Slaktevekt ung bukk | 25-27 kg |
| Slaktevekt simler over 2 år | 27-29 kg |
| Produksjon (kg pr livrein) | 8-9 kg |
| Variasjon i kalvprosent | 10-15% |

- Gode vekter, over norm
- 34 % av slakten etter jul, mot 43 % foregående år



Oppsummert

- Høyt slakteuttak.
- Høye kalvevekter.
- Gode vekter livdyr
- Større uttak før jul.

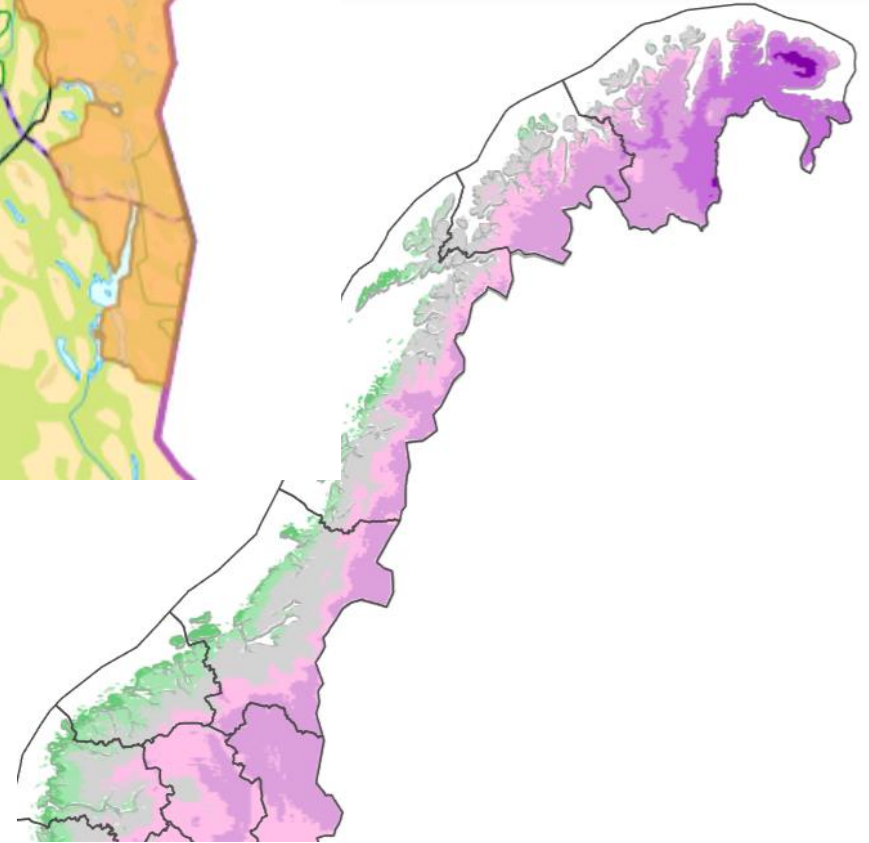
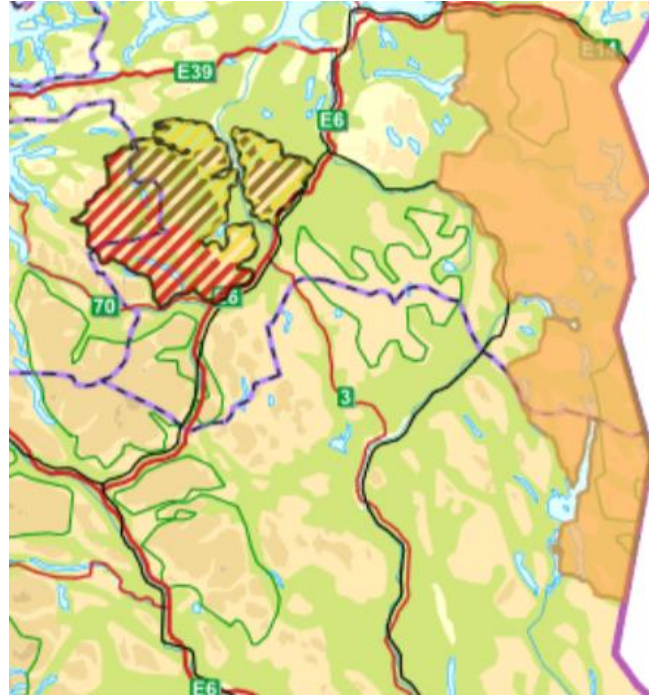

Slaktesesongen 2022-23

Nord-Trøndelag RBO

Orientering på slaktemøte den 1.september 2023



Statsforvalteren i Trøndelag

Trööndelagen Staatehaaltoje



05.09.2023



Slakteuttak av rein i Nord-Trøndelag RBO sesongen 2022-23

| 22/23 | Okse | Simle | Kalv | Sum slakt | |
|-------------------------|------|-------|------|-----------|-------|
| | | | | 21/22 | 22/23 |
| VA 7 - GASKEN-LAANTE | 78 | 78 | 552 | 563 | 708 |
| VF 8 - SKÆHKERE | 185 | 98 | 476 | 741 | 759 |
| VG 9 - LÅARTE | 170 | 145 | 656 | 717 | 971 |
| VJ 10 - TJÅEHKERE SIJTE | 118 | 351 | 1303 | 1892 | 1772 |
| VM 11 - ÅARJEL-NJAARKE | 48 | 75 | 121 | 245 | 244 |
| VR 6 - FOVSEN-NJAARKE | 43 | 44 | 90 | 129 | 177 |
| NORD-TRØNDELAG | 602 | 729 | 2956 | 4287 | 4631 |



- 4631 rein slaktet, + 385 rein (+ 8 %) fra forrige driftsår
- + 40 okser (+6,6 %)
- + 62 simler (+ 8,5 %)
- + 242 kalv (+8,2 %)

Slaktekvantum

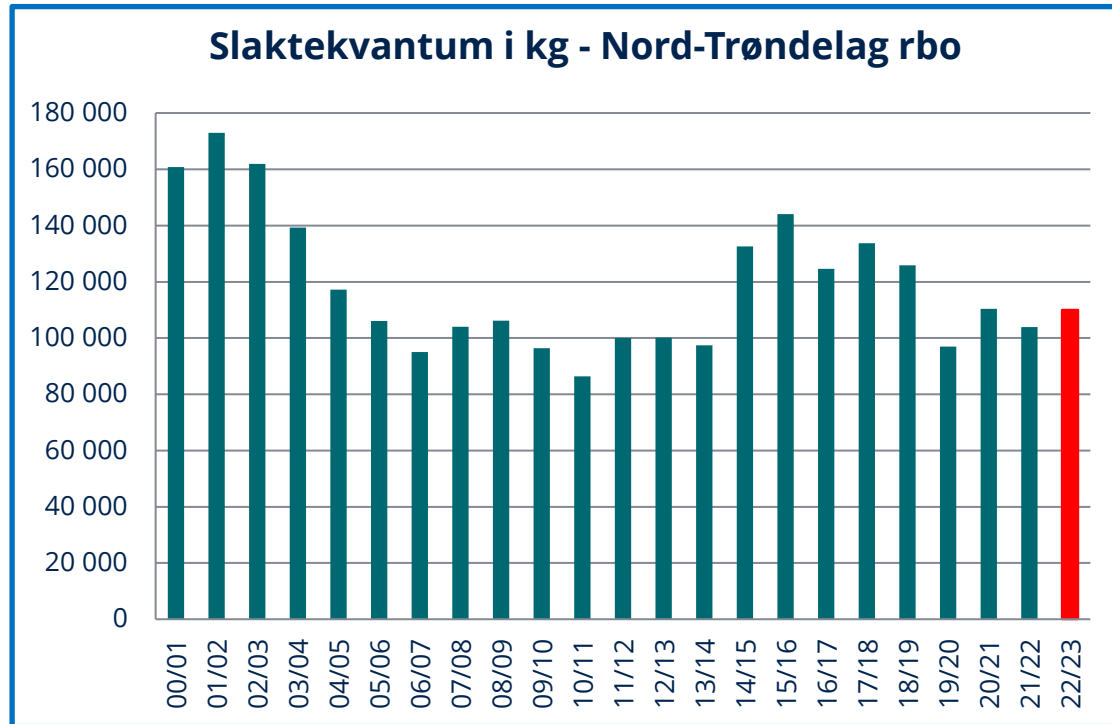

Slakteuttak 2022-23:

Levert slakteri: 97,4 tonn

Privat ca 7,5 tonn (215 dyr mot 231 dyr i 21/22)

Totalt 110 tonn

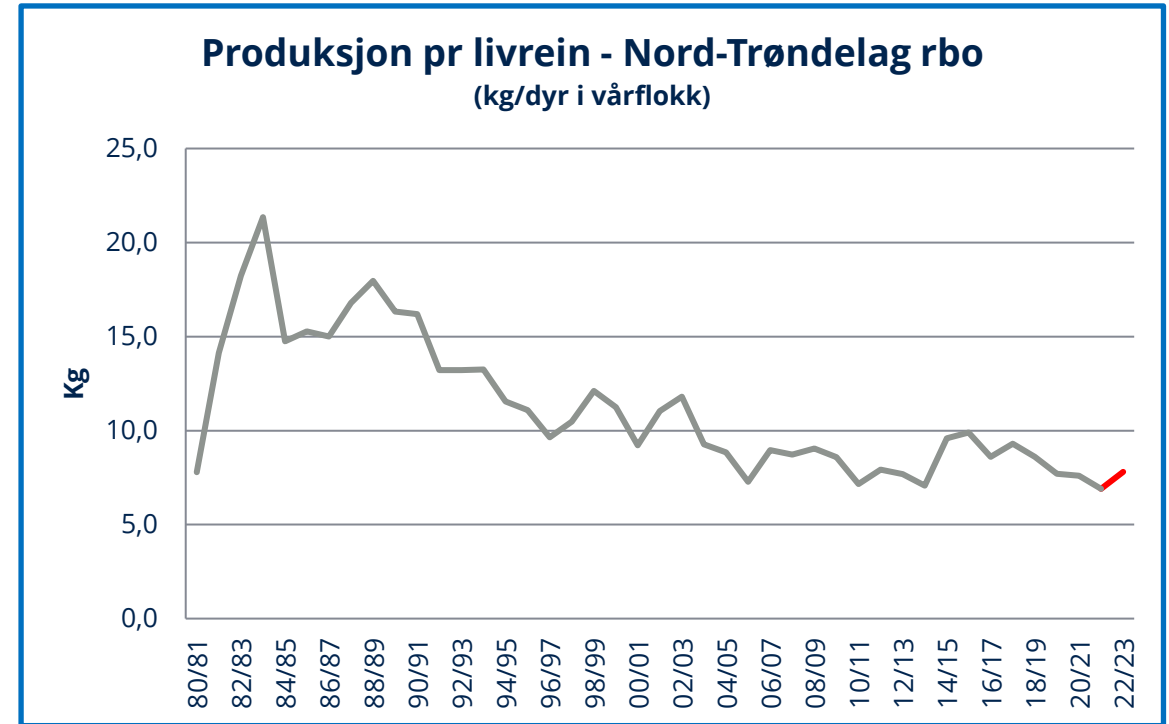

Produksjon er antall kg pr rein i vårflokk, korrigert for reintallsendringer.

Ikke korrigerede tall for 2022/23.



Slaktevektekter for kalv

| Distrikt | Driftsår | | | | | Siste 10 år | Siste 5 år |
|----------------|----------|-------|-------|-------|-------|-------------|------------|
| | 18/19 | 19/20 | 20/21 | 21/22 | 22/23 | | |
| Gasken Laante | 20,1 | 18,5 | 19,4 | 19,7 | 20,3 | 20,5 | 19,6 |
| Skæhkere | 17,9 | 17,9 | 18,8 | 18,0 | 18,2 | 18,2 | 18,2 |
| Låarte | 19,2 | 20,2 | 18,4 | 18,1 | 19,4 | 19,4 | 19,1 |
| Tjæhkere | 20,7 | 20,6 | 20,8 | 20,8 | 20,1 | 20,9 | 20,6 |
| Åarjel-Njaarke | 21,2 | 21,6 | 20,4 | 19,9 | 21,8 | 21,2 | 21,0 |
| Fovsen Njaarke | 18,8 | 18 | 19 | 19,5 | 20,2 | 18,8 | 19,1 |
| Nord-Trøndelag | 19,7 | 19,7 | 19,8 | 19,7 | 19,8 | 19,9 | 19,7 |

- Oppgang i vekt for 5 av 6 distrikt.

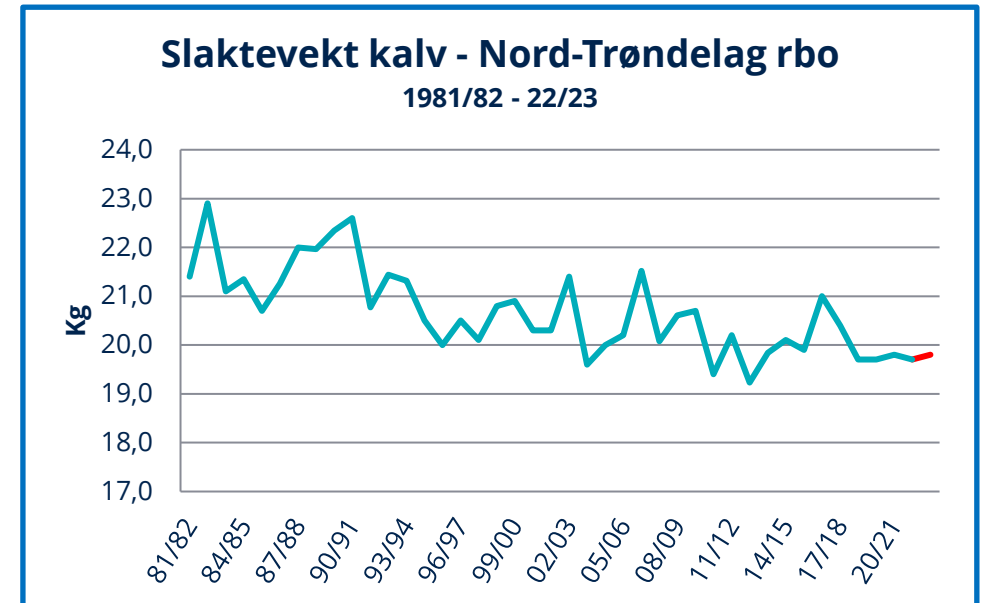



Slakteveakter for ung bukk og voksne simler

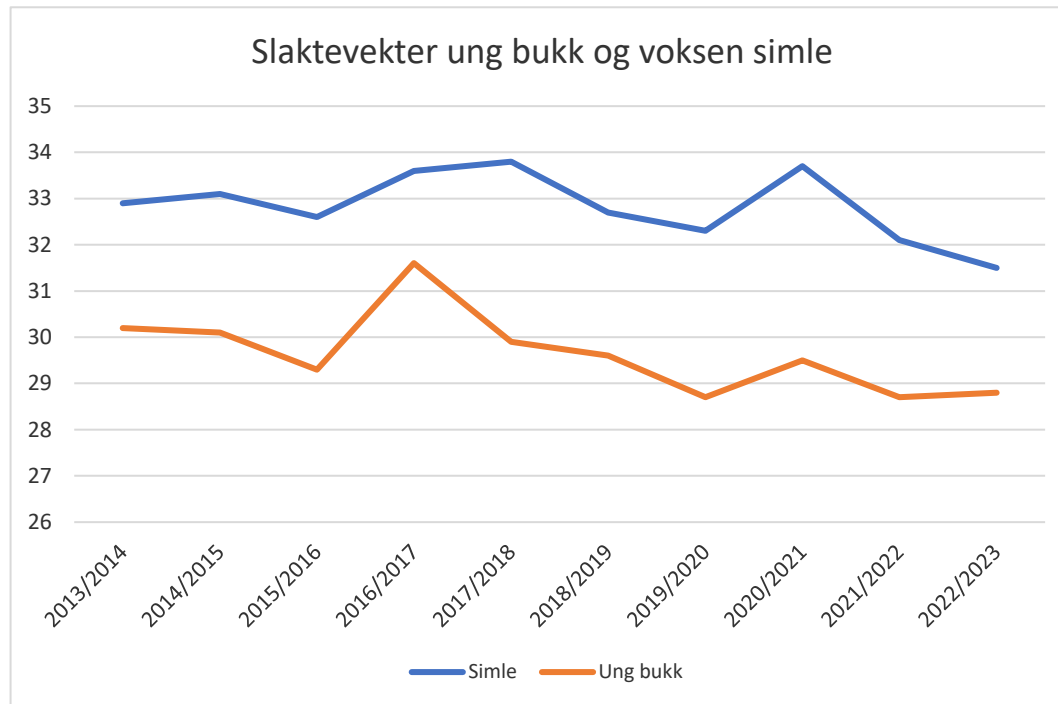

Beiteøkologiske indikatorer

| | Norm |
|-----------------------------|----------|
| Slaktevekt kalv | 17-19 kg |
| Slaktevekt ung bukk | 25-27 kg |
| Slaktevekt simler over 2 år | 27-29 kg |
| Produksjon (kg pr livrein) | 8-9 kg |
| Variasjon i kalvprosent | 10-15% |

- Gode vekter på ungdyr og voksen
- Større variasjon på kalvevekter



Oppsummert

- Lavt slakteuttak, «stabil», men noe oppgang
- Stabile kalvevekter, men noe variasjon
- Nedgang i voksenvekt
- Økende grad av slakt etter jul
- (Tap – bestandssituasjon)

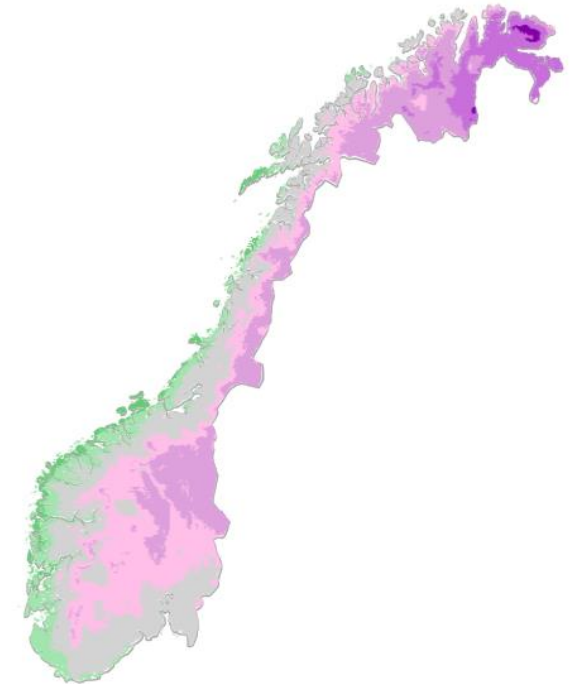
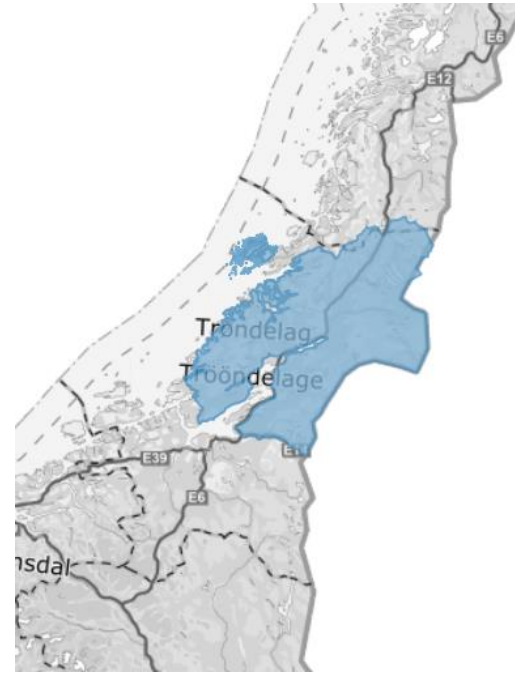

Årets reindrifftsforhandlinger

Følgende tema er løftet fram og prioritert fra Statsforvalternes side:

1. Bærekraften i reindrifta – konsekvenser for reindriften
 - a) Arealindikator
 - b) Implementere bærekraftsindikatorer og -målene i reindrifta
2. Tilskudd og forvaltning
 - a) Fagsystem for tilskuddsbehandlingen
 - b) Avløsertilskudd ved sykdom for reindrifftsutøvere
3. Kriseberedskap
 - a) Utvidet mandat for kriseberedskapsutvalgene
 - b) Virkemidler til kriseberedskapsutvalgene
 - c) Klimatilskudd
4. Rådgivningstjenester for reindriffts faglige spørsmål
5. Utviklingsprosjekt – offentlig kontrollert reintelling ved hjelp av moderne teknologi
6. Tilleggsinnspill
 1. Forenkling/effektivisering – sjekke ut de administrative konsekvensene ved nye forslag
 2. Dialogforum mellom reindriffts- og jordbruksnæringa

[Reindrifftskonferansen – foredrag LMD](#)

Enighet om ny avtale - Fordeling av rammen for Reindrifftsavtalen 2023/2024

| Post | Benevnelse | Reindrifftsavtalen 2022/2023 | Reindrifftsavtalen 2023/2024 | Endring |
|------|------------------------------|---------------------------------|---------------------------------|--------------|
| 51 | Reindrifftens utviklingsfond | 59,70 | 65,75 | 6,05 |
| 72 | Organisasjonstilskudd | 7,30 | 8,1 | 0,8 |
| 75 | Direkte tilskudd | 108,70 | 121,85 | 13,15 |
| 79 | Velferdsordninger | 4,30 | 4,30 | - |
| | Sum | 180,00 | 200,00 | 20,00 |

Prioriteringer

- Direkte og kostnadssenkende tilskudd
- Ivaretagelse av reindrifftens arealer
- Klimatilpassing og beredskap
- Tilleggsnæringer



Resultater

Forskrift for reindriftens utviklingsfond

§ 1-6 – tilskudd til utvikling av distriktsplan

§ 2-6 – endret frist for søknad om tilskudd ved omfattende tap av rein i ulykke

Forskrift om tilskudd til avløser ved svangerskap, fødsel, adopsjon og dødsfall

§ 2 – tilskudd til avløsning til andre slektninger i siidaandel

Endringer i forbindelse med Landbruksdirektoratet sitt arbeid med utviklingen av nye digitale fagsystemer på reindriftsområdet

Fra «de som utfører slakting av rein» og «den som bærer kostnadene» til «den som første gang kjøper råvaren fra reineier»

Satsendringer i forskrift om tilskudd til siidaandeler og reinlag

Satsendringer i forskrift om tilskudd til reinbeitedistrikt og reinlag

IMS i reindriften

- NRLs arealrådgivere

Helsetjenesten for rein

- Utredninger
- Videreføring av prosjektet mot hets og rasisme;
www.reinfakta.no
- Markedsutvalget
- Skatter og avgifter
- Rowilt



Aktuelle tema til Reindrifftsforhandlingene 2024/25

* Indikator for arealinngrep bør utvikles og brukes i all arealsaker i kommunene. Vil kunne være avhjelpende og tydeliggjøre overfor politikerne konsekvensene av reduserte beitearealer for reindrifta.

- Relevant veiledningsapparat for reindrifftsutøverne – hva mangler vi her?

| | | |
|---|--|----------------------|
| Produksjon og drift | Forbrukerperspektiv og markedseffekt | Klimaendringer |
| Slakteprosessen – fra reinen ankommer slaktegjerdet til skrotten henger på krok | Helsesituasjonen, herunder risiko for smittsomme sykdommer Tap og sykdom på beite | Transport |
| Rovviltap | Arealpress | Avl og flokkstruktur |

- Bedre sykdomsavløsningsordning
- Få på plass reinbeitekonvensjonen mellom Sverige og Norge



NOTAT

Statsforvalteren i Trøndelag
Trøndelagen Stottehøfde

Sak: notat i etterkant av besøk i Åsnes den 14.08.23 til Ljørdalen

Vår dato:
18.08.23

Vår ref.:

Saksbehandler, innvalgtelefon
Mads Bukkvoll, Svein Bjørk

Til: Øystein

Kopi til:

Behov for ny reinbeitekonvensjon mellom Norge og Sverige

Innledning

Reinbeitekonvensjonen opphørte i 2005. Det er siden den gang gjort flere forsøk på at Norge og Sverige skal få på plass en ny konvensjon som regulerer den grensekryssende samiske rein drift. Siste forslag til konvensjon (2014) har ikke blitt ratifisert av svenske myndigheter.

Per i dag har norske myndigheter grensereinbeite loven å forholde seg til. For å få til gode løsninger så er det fra forvaltningens side et ønske om at våre to land igjen skal få til en konvensjon som bedre kan bidra til samordning mellom norsk og svensk rein drift.

Situasjonen i dag

Statsforvalteren i Trøndelag har i de siste to årene opplevd at fraværet av konvensjon og interne forhold i Sverige mellom myndigheter og samebyer, har medført situasjoner hvor svensk rein fra Ruvhten sijte aktivt har blitt drevet inn på norsk side øst for Femunden. Dette er svært uheldig da det bryter med forskriften for beitetid i det aktuelle området¹. Formålet med bestemmelsen er å ivareta beitegrunnlaget for Femund sijte som har dette som sitt vinterbeiteområde. Vinterbeiteområdene er såkalt minimumsbeiter som begrenser hvor stor sijtens flokk kan være. Konsekvenser av overbeite får dermed uheldige konsekvenser for norske reinere ved at de i ytterste fall vil måtte redusere antall beitedyr.

Videre er det en langvarig uheldig situasjon mellom Kall sameby og Gauken Laan sijte. Her mangler et fungerende grensegjerde med konsekvens at det oppstår sammenblanding og konflikt med svenske grunneiere. Gauken Laan sijte har vedlikeholdsansvar for gjerdet, men står uten ressurser til å gjøre dette. Resultat blir at man får et sperregjerde som ikke fungerer.

Vurdering og behov

I dagens forslag til reinbeitekonvensjon er det ikke foreslått tiltak i noen av områdene hvor vi har de største utfordringene i dag. Men en konvensjon gir norske og svenske myndigheter et verktøy som kan bidra til å finne løsninger i grenseområdene. Når konvensjon trer i kraft skal det oppnevnes en reinbeitenemnd som kan behandle ulike utfordringer som oppstår og som kan godkjenne samarbeidsavtaler, mekle og behandle utfordringer rundt sperregjerder.

En konvensjon gir større forutsigbarhet for norske reinbeitedistrikt og svenske samebyer, og konflikter som er knyttet til beitebruk kan behandles og finne sin løsning. Fravær av en konvensjon hindrer dette nå.



Program

- **Informasjon fra reindriftsavdelingen**
 - Informasjon fra ulike nasjonale arbeidsgrupper som NRL og SFTL deltar i.
 - Oppsummering tilskudd
- **Videreutvikling av bærekraftig reindrift**
 - Tall fra slaktesesongen 2022/23
- **Nytt i årets reindriftsforhandlinger og forventninger til kommende forhandlinger (NRL & SFTL)**

Pause

- **Helse og dyrevelferd i reindriften**

Innledning ved Helsetjenesten REIN /Veterinærinstituttet v/ Torill

Mørk

Innspill til ny dyrevelferdsmelding

- **Utvikling av tap til rovvilt i reindriften**
- **Forvaltningsplan rovvilt på høring**

Innledning ved Klima- og miljøavdelinga v/ Marte og Gry

- **Åpen post**



Dyrevelferdsmelding

LDM har sendt ut brev ang. innspill til dyrevelferdsmelding

Frist for **innspill 15. september**

Ønsker status i næringen på dyrevelferd, hvilke dyrevelferdsmessige utfordringer finnes og hvilke ser man fremover i tid

Innspill på mulig tiltak ønskes også (praktisk og økonomisk gjennomførbare tiltak, inkl. forskningsbehov)

Innspill knyttet til hele næringskjeden

Sendt ut til forskningsinstitusjoner, forvaltning, organisasjoner, utdanningsinstitusjoner m.m.



Aktuelle tema, ikke uttømmende liste

- Produksjon og drift
- Avl og flokkstruktur
- Helsesituasjonen, herunder risiko for smittsomme sykdommer
- Tap og sykdom på beite
- Klimaendringer
- Arealpress
- Rovviltap
- Transport
- Slakteprosessen – fra reinen ankommer slaktegjerdet til skrotten henger på krok
- Forbrukerperspektiv og markedseffekt