



 **SKRIM OG SAUHERADFJELLA**  
**NATURRESERVAT**

Oversiktskart med kartbladinndeling

-  Kartblad 1-4
-  Grense naturreservat
-  Grense Landskapsvernområde

Målestokk 1:175 000  
Kartgrunnlag: Norge digitalt  
og Telemark Turistforening  
Produsert: Januar 2020





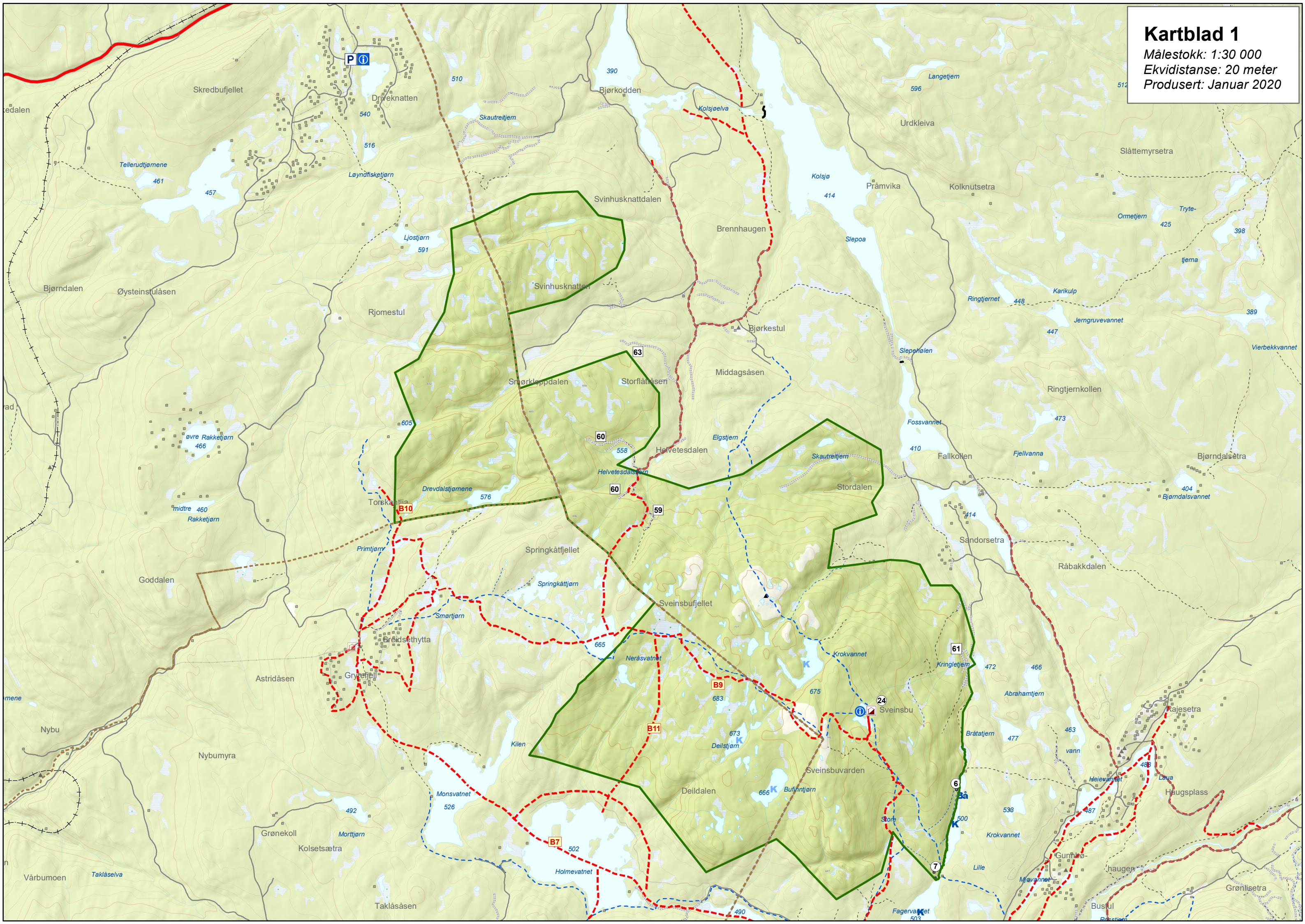



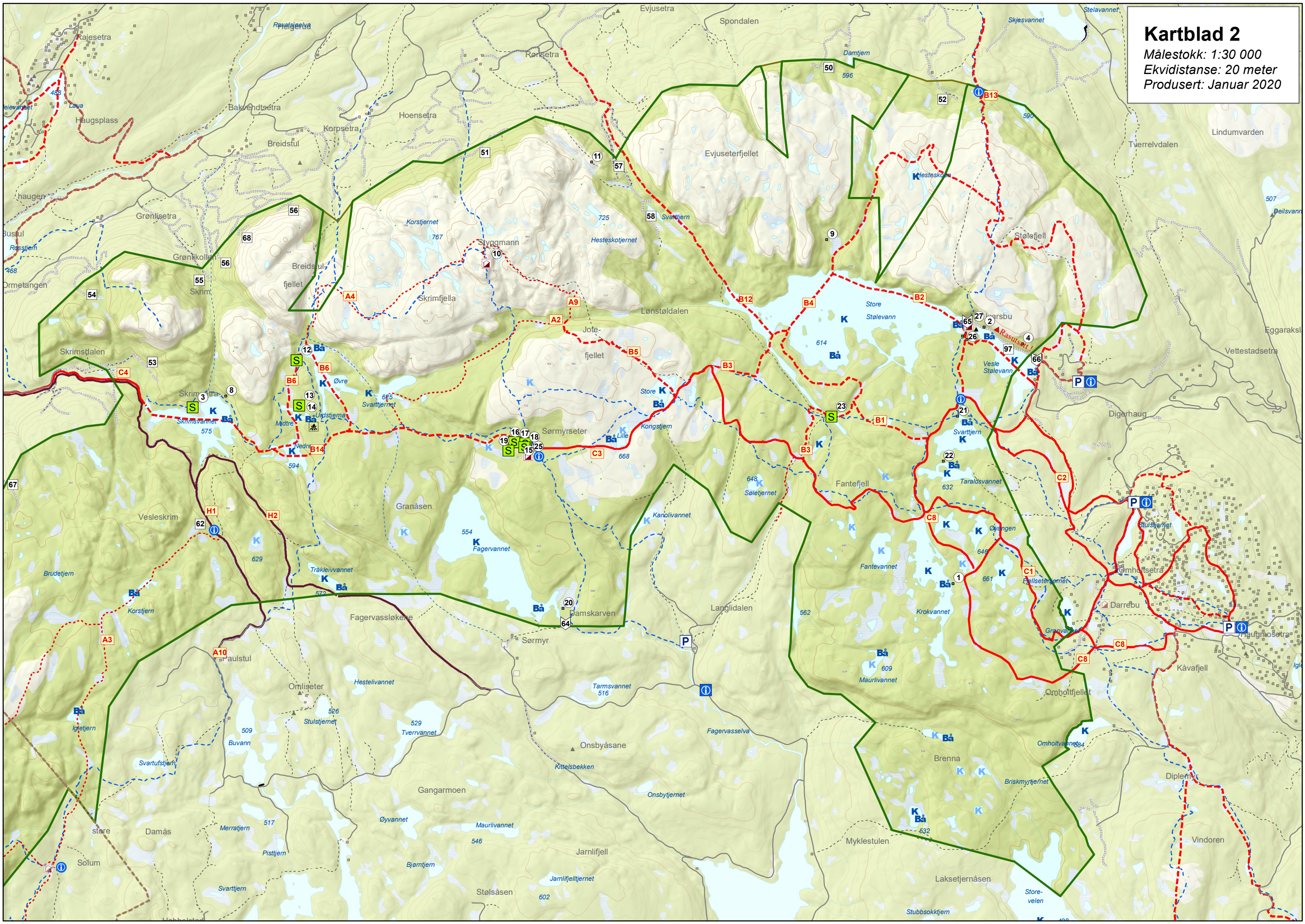



# Kartblad 3

Målestokk: 1:30 000

Ekvidistanse: 20 meter

Produsert: Januar 2020

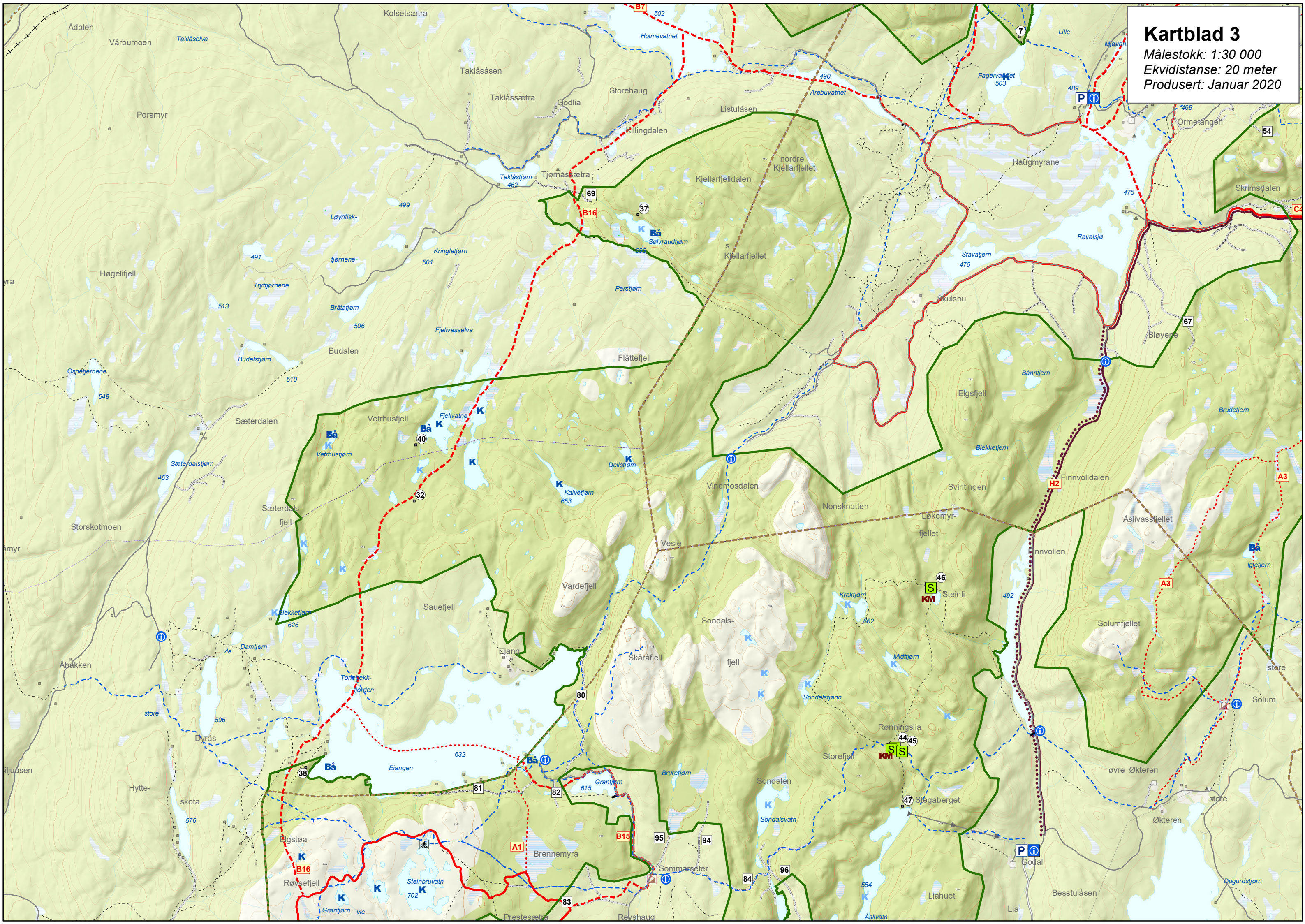



# Kartblad 4

Målestokk: 1:30 000

Ekvidistans: 20 meter

Produsert: Januar 2020

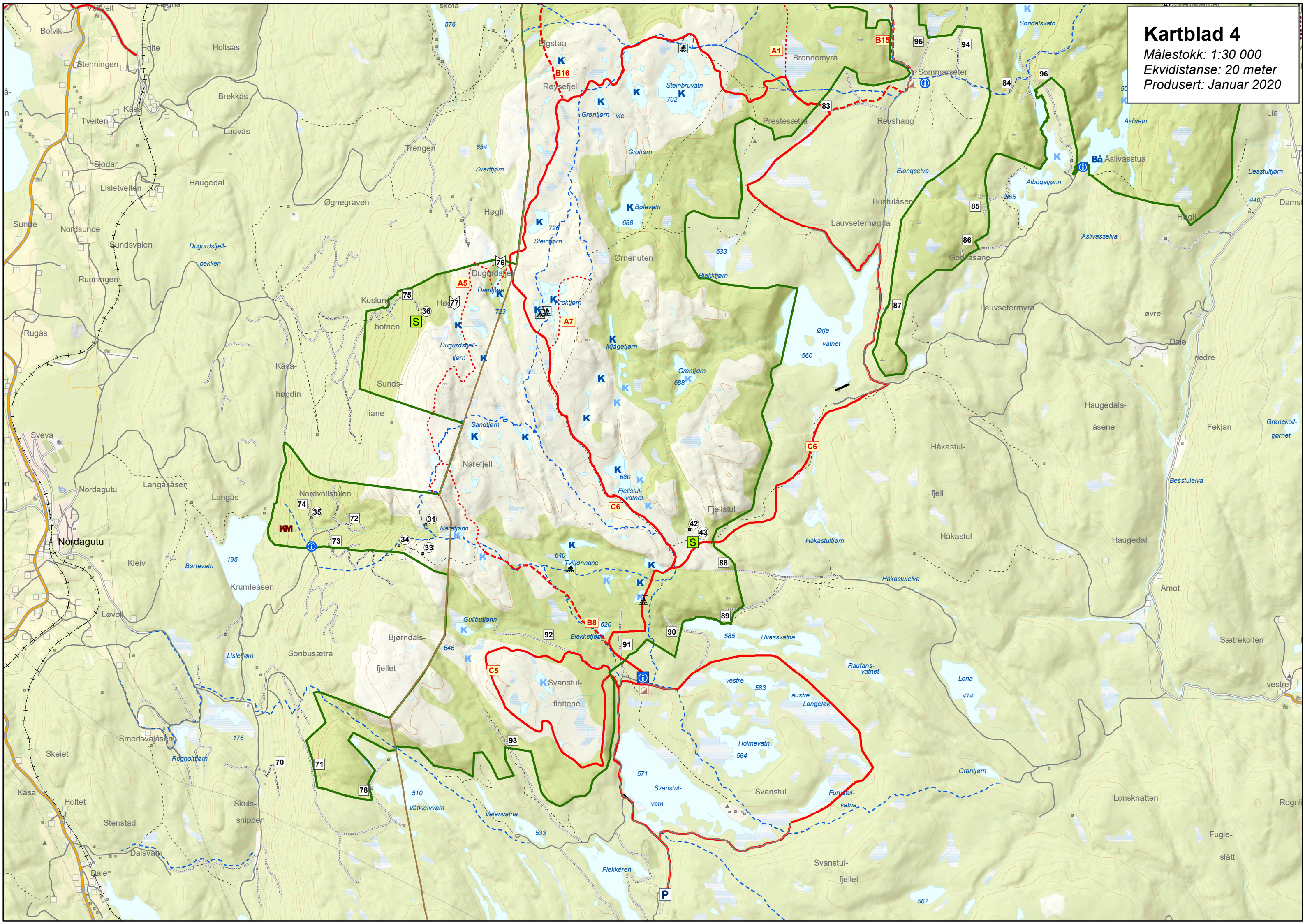



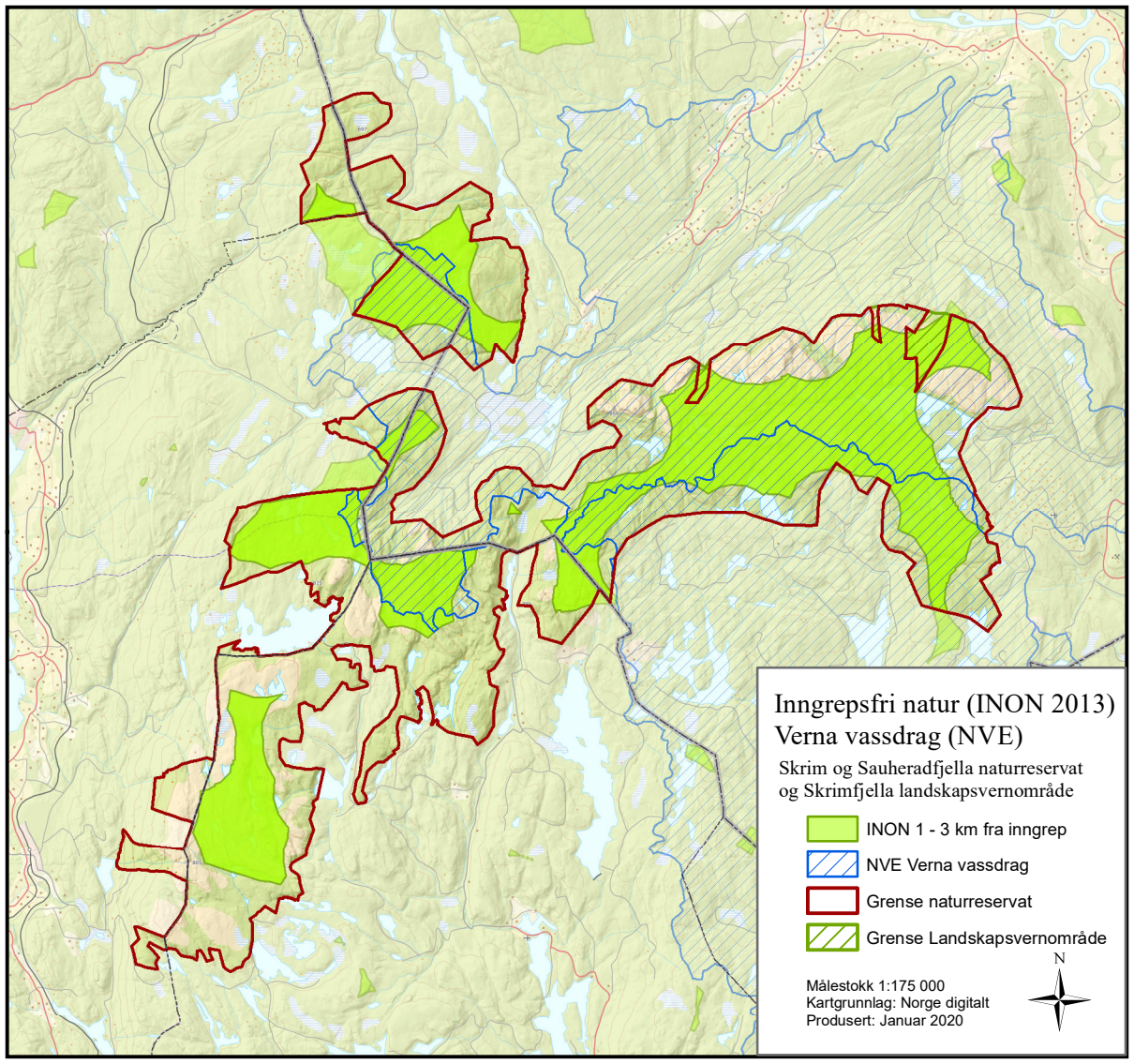





### Inngrepsfri natur (INON 2013) Verna vassdrag (NVE)

Skrim og Sauheradfjella naturreservat  
og Skrimfjella landskapsvernområde

-  INON 1 - 3 km fra inngrep
-  NVE Verna vassdrag
-  Grense naturreservat
-  Grense Landskapsvernområde

Målestokk 1:175 000  
Kartgrunnlag: Norge digitalt  
Produsert: Januar 2020











## Tegnforklaring

Det er utarbeidet et plankart i målestokk 1:30 000 for Skrim og Sauheradjella naturreservat på formatet A0. Dette viser verneområdets utstrekning og aktuelle temaer. Av hensyn til plankartets uhåndterlige størrelse presenteres kartet her oppdelt i 4 kartutsnitt (kartblad 1 – 4). Kartutsnittenes avgrensning er vist i oversiktskart. Tegnforklaringen har utdypende detaljer om de ulike temaene. I tillegg er tabellene i vedleggene til forvaltningsplanen nært knyttet opp mot kartet.





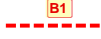
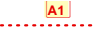







## Tegnforklaring

Tegn/farge	Hva	Kommentar
	<b>VERNEGRENSE</b>	Endelig koordinatfesting etter sluttført grenseoppgang
	Naturreservat	Skrim og Sauheradjella naturreservat i Vestfold og Telemark og Oslo Viken fylker, vernet ved kongelig resolusjon den 19. desember 2008. Areal: 123 km <sup>2</sup>
	Landskapsvernområde	Skrimfjella landskapsvernområde, opprettet 8. november 2002 i medhold av naturvernloven. Areal: 1,5 km <sup>2</sup>
	<b>STIER OG LØYPER</b>	Merking av stier og løyper skal følge Merkehåndboka. Tilrettelegging og synliggjøring av turruter 2019 (Den Norske Turistforening, Innovasjon Norge, Friluftsrådernes Landsforbund). Gamle skilt og merker som ikke er i tråd med dette, skal fjernes. Som retningsgivende mal brukes Naturvennlig tilrettelegging for friluftsliv, Veileder M1326-2019.
	Sommerløype	Rydding og merking av eksisterende stier utføres av turistforeningene, lokale interesseorganisasjoner eller grunneiere etter godkjent sti- og løypeplan. <u>Merking:</u> <ul style="list-style-type: none"> <li>• Kan merkes med varder og maling på trær. Unntaksvis kan staker benyttes. Malingsmerking gjøres med blå maling, NCE-kode 1040B. Maksimal merkestørrelse ca. 5x10 cm.</li> </ul> <u>Rydding i stier:</u> <ul style="list-style-type: none"> <li>• Ryddes i en bredde slik at de ikke gror igjen på 2-3 år</li> <li>• Kvist på trær inntil stien kan fjernes slik at de ikke henger ut i stien og er til hinder</li> </ul> <u>Tillatte tiltak:</u> <ul style="list-style-type: none"> <li>• Kavling, legging av opphøyet gangbane jf. sti- og løypeplanen, bruer og vedlikehold av disse. Stedegent trevirke og ubehandlet eller miljøvennlig impregnert trelast kan brukes. <u>Nye tiltak er søknadspliktige.</u></li> </ul>
	Sommersti; ryddet, men ikke merket	Ryddes enkelt: Kan ryddes i en bredde slik at stien ikke gror igjen på 2-3 år. Kvist på trær inntil stien kan fjernes slik at de ikke henger ut i stien og er til hinder. <u>Andre tiltak er søknadspliktige.</u>
	Merket skiløype, maskinpreparert	Rydding og merking av eksisterende stier utføres av turistforeningene, lokale interesseorganisasjoner eller grunneiere etter godkjent sti- og løypeplan <u>Merking:</u> <ul style="list-style-type: none"> <li>• Røde aluminiumsskilt på trær og staker samt kvisting over myrer og vann. Rød drygolin alkydolje NCE-kode 1481-Y93R, eller kode RE 30 RS 50 på c-base. Merkestørrelse: 8x15 cm</li> <li>• Materiale som kan benyttes: Stedegent trevirke, ubehandlet eller miljøvennlig impregnert trelast, kvister og bambuspinner</li> </ul> <u>Vegetasjonsfjerning:</u> <ul style="list-style-type: none"> <li>• Fjerne trær og kratt i hensiktsmessig bredde for å komme fram med løypemaskin</li> <li>• Kan felle lauvtre i en avstand av treets høyde fra traseen</li> <li>• Bartrær felles normalt ikke utover 4 m bredde, målt fra midt i traseen</li> <li>• Kvist på bartre som er i veien for traseen kan fjernes</li> <li>• Vindfall i traseen kan kappes og legges til side</li> </ul> <u>Terrenginngrep</u> <ul style="list-style-type: none"> <li>• Terrenginngrep for økt framkommelighet og omlegging av løyper er søknadspliktig.</li> <li>• Mindre terrenginngrep som kan utføres med håndkraft kan skje uten søknad <u>forutsatt</u> at de er i tråd med verneforskrift og føringer i sti- og løypeplan. Mindre terrenginngrep er: Spetting av stein, rydding av stubber med spett, motorsag, øks, spade: krafising for utjevning av dumper og staupe, bruk av spade og krafse for lokal bortledning av vann.</li> <li>• Andre tiltak (større terrenginngrep mv.) er søknadspliktig.</li> <li>• Tilsåing av berørt terreng tillates ikke, kun benytte jordsmonn/torver fra stedet og med stedets frøbank.</li> </ul>



Tegn/farge	Hva	Kommentar
	<b>Merket skiløype, skuterpreparert</b>	<p>Rydding, merking og løypekjøring foretas av turistforeninger og løypelag i samråd med grunneier, kommune(motorferdselloven) og forvaltningsmyndighet</p> <p><u>Merking:</u></p> <ul style="list-style-type: none"> <li>Røde aluminiumsskilt på trær og staker samt kvisting over myrer og vann. Rød drygolin alkydolje NCE-kode 1481-Y93R, eller kode RE 30 RS 50 på c-base. Merkestørrelse: 8x15 cm.</li> <li>Materiale som kan benyttes: Stedegent trevirke, ubehandlet eller miljøvennlig impregneret trelast, kvister og bambuspinner.</li> </ul> <p><u>Vegetasjonsfjerning:</u></p> <ul style="list-style-type: none"> <li>Fjerne trær og kratt som er til hinder for å komme fram med skuter</li> <li>Felle lauvtre i en avstand av treets høyde fra traseen.</li> <li>Kvist på bartre som er i veien for traseen kan fjernes.</li> <li>Vindfall i traseen kan kappes og legges til side.</li> </ul> <p><u>Terrenginngrep</u></p> <ul style="list-style-type: none"> <li>Terrengmessige inngrep er søknadspliktige.</li> <li>Mindre midlertidig omlegging grunnet dårlig is på vann kan foretas uten søknad så lenge det ikke krever vesentlig rydding av vegetasjon.</li> </ul>
	<b>Merket skiløype, upreparert</b>	<p>Rydding og merking, foretas av turistforeninger og løypelag i samråd med grunneier og forvaltningsmyndighet</p> <p><u>Merking:</u></p> <ul style="list-style-type: none"> <li>Røde aluminiumsskilt på trær og staker samt kvisting over myrer og vann. Rød drygolin alkydolje NCE-kode 1481-Y93R, eller kode RE 30 RS 50 på c-base. Merkestørrelse: 8x15 cm.</li> <li>Materiale som kan benyttes: Stedegent trevirke, ubehandlet eller miljøvennlig impregneret trelast, kvister og bambuspinner.</li> </ul> <p><u>Vegetasjonsfjerning:</u></p> <ul style="list-style-type: none"> <li>Fjerne trær og kratt som er til hinder for framkommeligheten</li> <li>Felle lauvtre i en avstand av treets høyde fra traseen</li> <li>Kvist på bartre som er i veien for traseen kan fjernes</li> <li>Vindfall i traseen kan kappes og legges til side</li> </ul> <p><u>Terrenginngrep</u></p> <ul style="list-style-type: none"> <li>Terrengmessige inngrep er søknadspliktige</li> </ul> <p><u>Motorferdse</u></p> <ul style="list-style-type: none"> <li>Ikke tillatt med motorisert preparering eller oppkjøring.</li> </ul>
	<b>Hundekjøretrase</b>	<p>Terrengmessige inngrep og nye tiltak som for eksempel klopping, brubygging opphøyd gangbane er søknadspliktige.</p> <p><u>Vegetasjonsfjerning som er tillatt:</u></p> <ul style="list-style-type: none"> <li>Fjerne trær og kratt som er til hinder for framkommeligheten</li> <li>Felle lauvtre i en avstand av treets høyde fra traseen</li> <li>Kvist på bartre som er i veien for traseen kan fjernes</li> <li>Vindfall i traseen kan kappes og legges til side</li> </ul> <p><u>Andre tillatte tiltak:</u> Vedlikehold av eksisterende klopper, bruer, kavlinger. Det må kun benyttes miljøvennlig materiale/stedegent materiale.</p>
	<b>Ride- og sykkeltrase</b>	<p>Tillatt å sykle og ri. Traseene skal ikke merkes bortsett fra der de er sammenfallende med øvrige løyper i sti- og løypeplanen.</p> <p><u>Vegetasjonsfjerning som er tillatt:</u></p> <ul style="list-style-type: none"> <li>Fjerne trær og kratt som er til hinder for framkommeligheten.</li> <li>Felle lauvtre i en avstand av treets høyde fra traseen.</li> <li>Kvist på bartre som er i veien for traseen kan fjernes.</li> <li>Vindfall i traseen kan kappes og legges til side.</li> </ul> <p><u>Terrenginngrep</u></p> <ul style="list-style-type: none"> <li>Terrenginngrep for økt framkommelighet er søknadspliktige.</li> <li>Mindre terrenginngrep (som kan utføres med håndkraft) er tillatt uten søknad <u>forutsatt</u> at de er i tråd med verneforskrift og føringer i sti- og løypeplan. Mindre terrenginngrep er: Bruk av spade og krafse for lokal bortledning av vann.</li> </ul>



INFORMASJONSPLAKATER		
	<b>Store informasjonstavler/Landemerker</b>	Landemerker er oppført i tilknytning til 8 sentrale innfartsårer til reservatet. Vedlikehold trestolper: Tjæres etter ett år (2011), deretter hvert 5 år. Skiltene står utenfor verneområdet og er godkjent av grunneiere og bygningsmyndighet.
	<b>Mindre informasjonstavler</b>	Utformes, produseres, settes opp og vedlikeholdes av forvaltningsmyndighetene / Statens naturoppsyn i samråd med rådgivende utvalg. Oppsetting krever grunneiers tillatelse.
TRAKTORVEGER		
	<b>Traktorveg</b>	Tillatt med nødvendig kjøring for de som har rettigheter etter verneforskriften. Nødvendig kjøring er: <ul style="list-style-type: none"> <li>• Kjøring i forbindelse med hogst i skog utenfor verneområdet</li> <li>• Tilsyn med dyr på beite</li> <li>• Utsetting av saltsteiner</li> <li>• Uttransport av felt vilt</li> <li>• Transport i forbindelse med vedlikehold av veg</li> <li>• Transport for frakt av nødvendige materialer til vedlikehold av hytte/seter/andre byggtkniske anlegg.</li> </ul> Tillatt med vanlig vedlikehold: <ul style="list-style-type: none"> <li>• Rensk av grøfter og skrånninger. Rensmassen kan benyttes i vegen.</li> <li>• Rensk og vedlikehold av stikkrenner, inkludert reparasjon av eventuelle rør gjennom veglegemet. Rørender plastres med stein fra stedet og på en slik måte at det blir god terrengtilpassing.</li> </ul>
TILTAK I VED VANN		
	<b>Vann med tillatte båt plasser</b>	Båtplasser som var i bruk ved vernetidspunktet kan fortsatt brukes og er listet opp i vedlegg 4. Nye båtplasser er ikke tillatt
	<b>Dammer</b>	Vedlikehold av dammer opplistet i vedlegg 5 er generelt tillatt jf § 4 pkt. 19. Motorisert frakt av nødvendige materialer til vedlikeholdsarbeid er søknadspliktig. Mer omfattende vedlikehold krever søknad til NVE og til forvaltningsmyndigheten for verneområdet.
	<b>Kultiverte vann</b>	Det kreves tillatelse etter verneforskriftene og etter innlandsfiskekollen for kalking og utsetting av fisk. Kalking og utsetting av fisk kan foretas i utvalgte, godkjente vann som tidligere har vært kalket. Sterk blåfarge der kalking pågår, svakere blåfarge der kalking er avsluttet, eller opprettholdt ved indirekte kalking.
HYTTTER, SETRE OG SETERVOLLER		
	<b>Setre / stuler</b>	Vanlig vedlikehold og restaurering av eksisterende bygg og anlegg er tillatt. Ombygging og uttak av virke til ombygging/vedlikehold er søknadspliktig. Gjenoppføring er søknadspliktig både i hht. verneforskrift og plan- og bygningsloven. Det er tillatt å bruke stedegent granvirke til tradisjonelle taktekkestikker på seterbygninger. Virkestrær plukkes ut etter søknad til forvaltningsmyndighet. <u>Setervoller kanholdes åpne:</u> <ul style="list-style-type: none"> <li>• Utgangspunktet er at busker og kratt fjernes.</li> <li>• Bustegranner kan stå.</li> <li>• Større granfelt på voll felles.</li> <li>• Furu felles.</li> <li>• Lauvtrær vurderes i hvert enkelt tilfelle; også som lauvingstre og skjøttes da som det.</li> <li>• Engslått foretas etter blomstring i juli/august. Graset fjernes.</li> </ul> Redskap: Motorsag, enkel slåmaskin, håndredskaper. Ryddesone kartfestes. Oppmåling foretas av forvaltningsmyndighetene i samråd med grunneier. <u>Oppfølging fra forvaltningsmyndighetene:</u> Naturtyperegistreringer for setervoller.
	<b>Turisthytter</b>	Vanlig vedlikehold av eksisterende bygg og anlegg er tillatt. Ombygging og uttak av virke til ombygging/vedlikehold er søknadspliktig. Nybygg er ikke tillatt. Enkel drenasje i forbindelse med biodoer er tillatt. Vann ledes ut på terreng; ikke til våtmark/vassdrag. Det er tillatt å foreta vegetasjonsrydding og skjøtsel/vedhogst. Ryddesone kartfestes. Oppmåling foretas av forvaltningsmyndighetene i samråd med grunneier. Nyttetransport med snøscooter av nødvendige varer til hyttene er søknadspliktig.
	<b>Hytter</b>	Vanlig vedlikehold av eksisterende bygg er tillatt. Ombygging og uttak av virke til ombygging/vedlikehold er søknadspliktig. Nybygg er ikke tillatt. Det er tillatt å drive vegetasjonsrydding og skjøtsel/vedhogst i avtalt ryddesone som kartfestes. Oppmåling foretas av forvaltningsmyndighetene i samråd med grunneier. Nyttetransport med snøskuter av nødvendige varer til hyttene er søknadspliktig.
	<b>Kulturminner</b>	Inntil det foreligger en samlet kulturminneregistrering, må det avklares med forvaltnings- og kulturminnemyndighetene om og hvordan kulturminner kan/skal istandsettes og vedlikeholdes. Kjente nyere kulturminner er avmerket på kartet, for eksempel Narekollen i Midt-Telemark. Automatisk freda kulturminner (ikke avmerket) forvaltes av kulturminnemyndighetene.
	<b>Bålplasser</b>	Tilrettelagt for bålbrekking, med ved og fyringsplass.
KRAFTUTBYGGING		
	<b>Nedgravd utløpsrør</b>	Kort nedgravd utløpsrør til Sondalsbekken er tillatt. Tiltak i forbindelse med kraftverk på 23/1 behandles også etter annet lovverk.