



## Fylkesmannen i Trøndelag

fmtlpost@fylkesmannen.no

### PRO INVENIA AS

Hovedkontor: Vestre Rosten 78  
7075 Tiller - NORGE

Org nr.: 993 404 381 MVA

Bankgiro: 4230.53.21.529

Telefon: [+47] 477 77 020

E-post: post@proinvenia.com

Vår ref; abs/2019

Dato 22.11.2019

## **Søknad om tillatelse til drift av avfallsanlegg for mottak av næringsavfall Solbu gnr/bnr 49/1 Orkanger kommune.**

På vegne av Mardahl Maskin AS søkes det om tillatelse etter § 29 og § 11 i Forurensningsloven, jfr forurensningsforskriften § 36 -2.

I dette dokumentet gir vi en beskrivelse av planlagt virksomhet og området. Vedlagt følger søknadskjema samt utfyllende vedlegg.

### **Bakgrunn og hensikt med prosjektet**

Mardahl Maskin AS har inngått en langsiktig leieavtale med grunneier, hvor den langsiktige planen er å etablere dels nye og dels forbedrede landbruksarealer på eiendommen. For å få til dette skal det tas ut mineraler og området skal tilføres rene masser.

Dersom det i enkelte lass oppdages masser som kan gjenvinnes kjøres disse massene til firmaets anlegg på Furumoen for sortering og deretter gjenbruk. Alle masser som tas imot på Solbu skal være rene og falle inn under tilstandsklasse 1.

Området ligger sånn til at det er kun adkomst ved hjelp av tilkjøringsvei. Veien sikres med bom/adgangskontroll for å hindre at uvedkommende kjører inn masser hvor innhold og opprinnelsessted er ukjent

Pro Invenia AS avd Trondheim  
Vestre Rosten 78  
7075 Tiller  
Norway

Pro Invenia AS avd Oslo  
St Olavsgate 25 B  
2004 Lillestrøm  
Norway

Pro Invenia AS avd Bergen  
Valkendorfgaten 9  
5012 Bergen  
Norway

[www.proinvenia.no](http://www.proinvenia.no)

## Illustrasjon og plan for tiltaket

Nedenfor inntas kart som viser hvor massene skal deponeres. Se også kartvedlegg

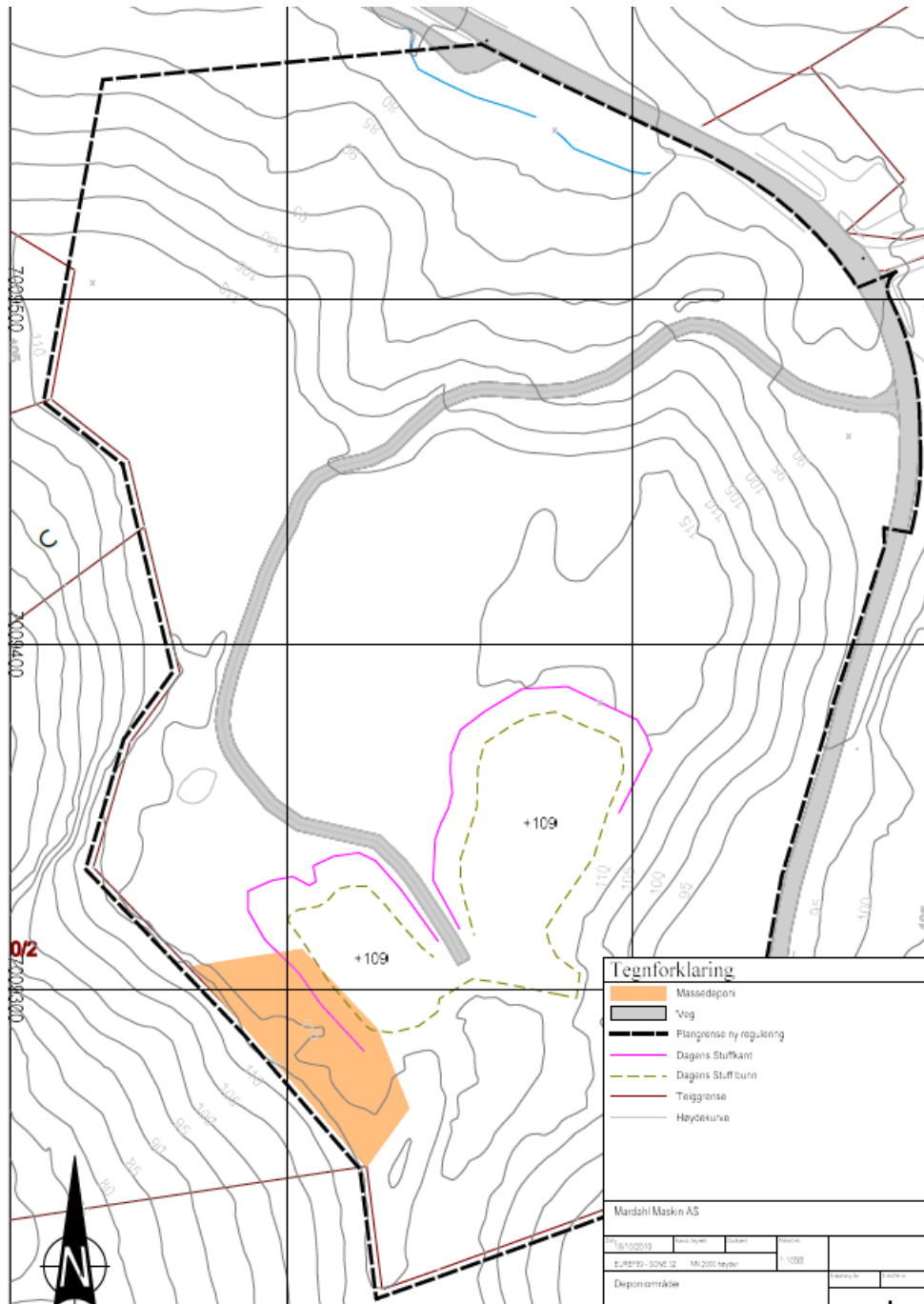

For området markert med gult foreligger det nå tillatelse til deponering etter dispensasjonsvedtak som følger vedlagt.

Deponering på det øvrige arealet, markert i grønt nedenfor vil ikke være aktuelt før ny reguleringsplan er vedtatt. Kart følger også vedlagt.

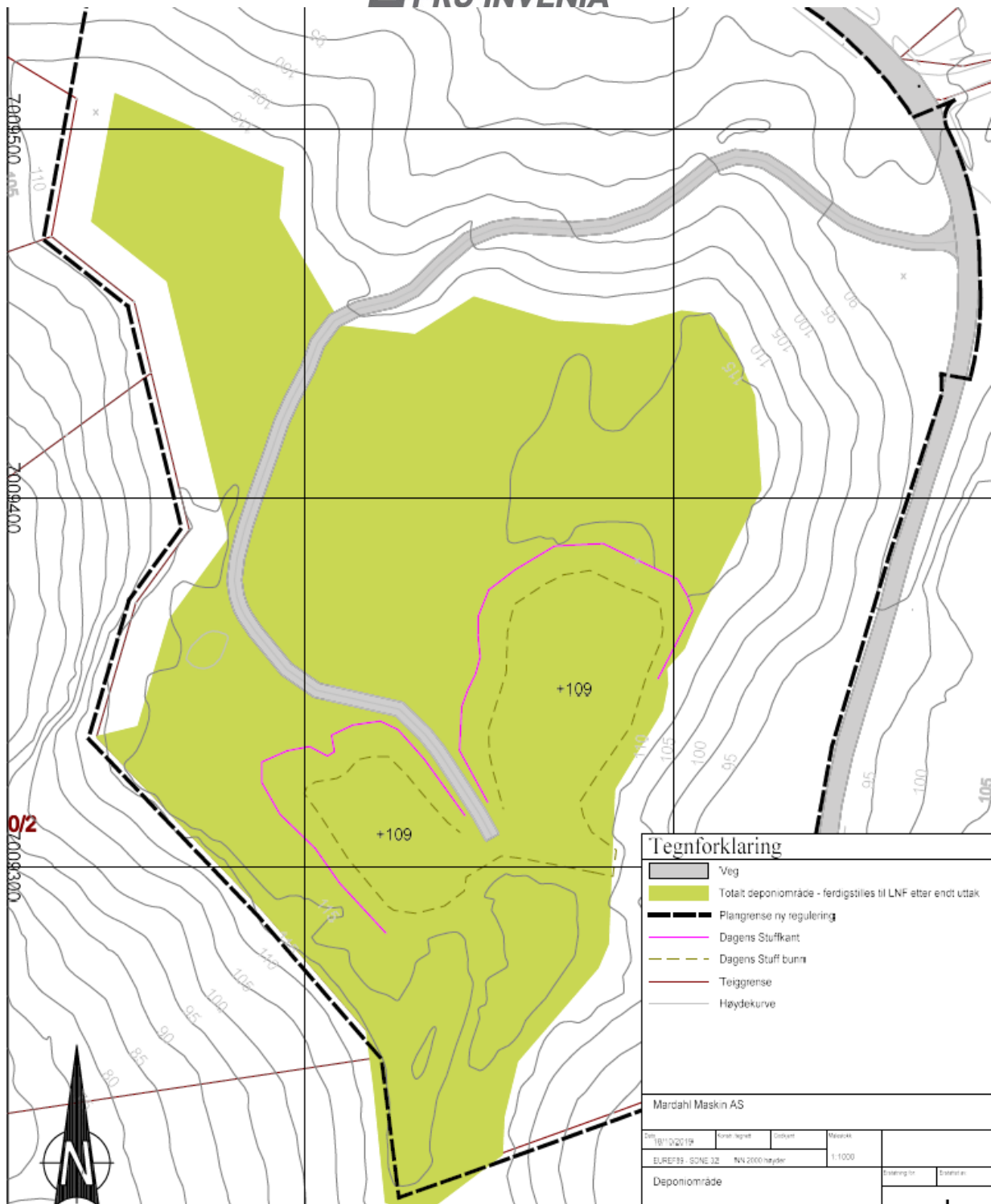

### Plangrunnlag og øvrige tillatelser

Arealet er regulert gjennom reguleringsplan; Solbu grustak . Vedtatt 30.05.2002. Av bestemmelsene til denne reguleringsplanen følger det at aktivitet innenfor «spesialområde for masseuttak» skal være avsluttet i løpet av 2015. Det er derfor satt i gang ny planprosess for å få regulert området på nytt. Status i reguleringsplanprosessen er at plankonsulent

Pro Invenia AS avd Trondheim  
Vestre Rosten 78  
7075 Tiller  
Norway

Pro Invenia AS avd Oslo  
St Olavsgate 25 B  
2004 Lillestrøm  
Norway

Pro Invenia AS avd Bergen  
Valkendorfgaten 9  
5012 Bergen  
Norway

Sundli Plan AS har sendt inn et forslag til kommunen. Forslaget har vært ute på høring. Høringsfrist var satt til 15.11.2019

I påvente av vedtatt reguleringsplan har Sundli Plan AS sendt inn dispensasjonssøknad for deponering. Orkdal kommunen fattet i februar 2019 vedtak her og det er gitt tillatelse til deponering frem til 31.12.2019. Tillatelsen følger vedlagt. Det vil bli søkt om forlengelse av denne dispensasjonen.

### Enkel stedsanalyse

Tiltaket ligger i Orkdal kommune, ca. 12 km sør for Orkanger Sentrum. Området ligger på en høyde på østsiden av Orkla.

Det er få tilgrensende naboer. Naboliste følger vedlagt.

### Terrengbeskrivelse

Terrenget er slakt hellende og deler av området bærer preg av at det allerede har vært tatt ut mineraler. Resterende del av arealet er dyrka mark.



### Lokaliseringsalternativer

Det er ikke vurdert andre lokaliseringalternativer.

Å ha mottak av masser samme sted som det skal tas ut masser er vurdert som gunstig bla ut fra miljøhensyn, lastebiler kan frakte masser begge veier, på den måten unngås kjøring med tom last, og antall biler/kjøreturer kan reduseres.



## **Grunnforhold**

Det er fjell i dagen i deler av området mot i vest. Ellers består området av grus og noe fast leire

## **Miljømessige vurderinger**

I forbindelse med varig lagring av masser er det hovedsakelig 3 former for forurensning som en må hensynta; grunnforurensning, og forurensning av luft i form av støv og støy. For nærmere orientering vedr støv og støy vises det til søknadsskjemaet, samt til ROS analyse utført av Sundli plan AS. Denne er kort og ikke veldig omfattende, men ettersom kommunen har sendt den på høring benyttes den også i denne saken. Grunnforurensning skal ikke forekomme, massene skal være rene og det skal etableres dyrkamark etter endt deponering.

## **Forebyggende tiltak og beredskap.**

Forebyggende tiltak for maskiner og til støv og støy ivaretas som nevnt i punkter ovenfor. Ved ekstraordinære utslipp og hendelser som brann, ulykke eller miljøhendelse er det utarbeidet en beredskapsplan..

## **Beredskapsplan og internkontrollsystem**

Mardahl Maskin AS er Miljøfyrtårn-sertifisert. Dette innebærer at bedriften må oppfylle en del kriterier til system og oppfølging for miljø- og internkontroll. Det er bl.a. utarbeidet overordnet og lokale beredskapsplaner. Den lokale beredskapsplanen følger vedlagt. Dersom dere ønsker den overordnede planen for hele virksomheten til Mardahl kan denne ettersendes.

Med vennlig hilsen

Anne Berit Strøm  
Jurist  
Pro Invenia AS  
anne.berit.strom@proinvenia.no

Kopi: Mardahl Maskin v/ Ragnar Øyum

Vedlegg; Søknadsskjema med tilhørende vedlegg.