



Fylkesmannen i Troms og Finnmark

*Romssa ja Finnmarkku fylkkamánni
Tromssan ja Finmarkun maaherra*

November 2019

Folketallsutviklingen i Troms og Finnmark 3. kvartal 2019

Folketallet i Troms sank i 3. kvartal 2019 med 168 innbyggere, eller 0,1 %. I Troms hadde Bardu (0,6 %), Sørreisa (0,3 %) og Tromsø (0,2 %) vekst i folketallet i 3. kvartal. Dyrøy (-2,7 %), Berg (-2,3 %), Torsken (-1,8 %) og Salangen (1,7 %) hadde størst tilbakegang.

Folketallet i Finnmark sank i 3. kvartal 2019 med 171 innbyggere, eller 0,2 %. Gamvik (0,9 %), Berlevåg (0,5 %), Måsøy (0,4 %), Porsanger (0,4 %) og Lebesby (0,3 %) hadde størst vekst, mens Loppa (-3,5 %) og Hasvik (-2,3 %) hadde størst tilbakegang i 3. kvartal.

På landsbasis er det de 3 nordligste fylkene som hittil i år har hatt størst tilbakegang i folketallet. Oslo og Akershus har hatt størst befolkningsvekst.

For landet samlet er folketallsveksten hittil i år 0,5 %. Dette betyr at det er en nedadgående trend i befolkningsveksten på landsbasis. Norge vokser fortsatt, men veksten er svakere enn tidligere år.

Kilde: SSBs befolkningsstatistikk, sist oppdatert 20. november 2019 med folketall pr 30. september 2019.

Troms - Folketallsutviklingen i 3. kvartal 2019

Tabellen under viser utviklingen i folketallet i kommunene i Troms i 3. kvartal 2019. De relativt sterkeste verdiene er i grønt og de relativt svakeste verdiene er i rødt.

Kommuner	Folketallet ved inngangen av 3. kvartal 2019	Folketallet ved utgangen av 3. kvartal 2019	Endring	
			Absolutt endring 3. kvartal 2019	Prosentvis endring 3. kvartal 2019
Tromsø	76601	76734	133	0,2 %
Harstad	24690	24675	-15	-0,1 %
Kvæfjord	2845	2827	-18	-0,6 %
Skånland	2983	2980	-3	-0,1 %
Ibestad	1360	1355	-5	-0,4 %
Gratangen	1088	1083	-5	-0,5 %
Lavangen	1043	1035	-8	-0,8 %
Bardu	3982	4007	25	0,6 %
Salangen	2185	2147	-38	-1,7 %
Målselv	6672	6650	-22	-0,3 %
Sørreisa	3464	3475	11	0,3 %
Dyrøy	1127	1097	-30	-2,7 %
Tranøy	1496	1486	-10	-0,7 %
Torsken	925	908	-17	-1,8 %
Berg	872	852	-20	-2,3 %
Lenvik	11637	11620	-17	-0,1 %
Balsfjord	5590	5560	-30	-0,5 %
Karlsøy	2215	2204	-11	-0,5 %
Lyngen	2835	2809	-26	-0,9 %
Storfjord	1831	1820	-11	-0,6 %
Kåfjord	2080	2074	-6	-0,3 %
Skjervøy	2924	2916	-8	-0,3 %
Nordreisa	4906	4878	-28	-0,6 %
Kvænangen	1192	1183	-9	-0,8 %
Troms	166 543	166 375	-168	-0,1 %
Troms u/Tromsø	89 942	89 641	-301	-0,3 %
Hele landet	5 345 599	5 356 789	11 190	0,2 %

Pr. 30. september 2019 var det 166 375 innbyggere i Troms, dette er en reduksjon på 168 innbyggere fra 2. kvartal, eller -0,1 %. Til sammenlikning hadde landet som helhet hadde en befolkningsvekst på 11 190, eller 0,2 %. For Troms u/Tromsø sank folketallet i 3. kvartal med 301 innbyggere, eller -0,3 %.

I Troms hadde 3 kommuner vekst i 3. kvartal, mens de resterende 21 kommuner hadde reduksjon. De kommunene som hadde vekst var Bardu (0,6 %), Sørreisa (0,3 %) og Tromsø (0,2 %).

Dyrøy kommune har hatt størst prosentvis befolkningsnedgang i 3. kvartal med -2,7 %, fulgt av Berg (-2,3 %), Torsken (-1,8 %) og Salangen (-1,7 %).

Finnmark - Folketallsutviklingen i 3. kvartal 2019

Tabellen under viser utviklingen i folketallet i kommunene i Finnmark i 3. kvartal 2019. De relativt sterkeste verdiene er i grønt og de relativt svakeste verdiene er i rødt.

Kommuner	Folketallet ved inngangen av 3. kvartal 2019	Folketallet ved utgangen av 3. kvartal 2019	Endring	
			Absolutt endring 3. kvartal 2019	Prosentvis endring 3. kvartal 2019
Vardø	2 074	2 047	-27	-1,3 %
Vadsø	5 849	5 785	-64	-1,1 %
Hammerfest	10 509	10 481	-28	-0,3 %
Guovdageaidnu - Kautokeino	2 929	2 911	-18	-0,6 %
Alta	20 759	20 783	24	0,1 %
Loppa	927	895	-32	-3,5 %
Hasvik	1 024	1 000	-24	-2,3 %
Kvalsund	989	974	-15	-1,5 %
Måsøy	1 231	1 236	5	0,4 %
Nordkapp	3 180	3 178	-2	-0,1 %
Porsanger - Porsángu - Porsanki	3 966	3 980	14	0,4 %
Kárásjohka - Karasjok	2 654	2 633	-21	-0,8 %
Lebesby	1 298	1 302	4	0,3 %
Gamvik	1 136	1 146	10	0,9 %
Berlevåg	957	962	5	0,5 %
Deatnu - Tana	2 920	2 921	1	0,0 %
Unjárga - Nesseby	931	931	0	0,0 %
Båtsfjord	2 232	2 222	-10	-0,4 %
Sør-Varanger	10 146	10 153	7	0,1 %
Finnmark	75 711	75 540	-171	-0,2 %
Hele landet	5 345 599	5 356 789	11 190	0,2 %

Pr. 30. september 2019 var det 75 540 innbyggere i Finnmark, dette er en reduksjon på 171 innbyggere fra 2. kvartal, eller -0,2 %. Til sammenlikning hadde landet som helhet hadde en befolkningsvekst på 11 190, eller 0,2 % i 3. kvartal 2019.

7 kommuner i Finnmark hadde vekst i folketallet i 3. kvartal, to hadde uendret folketall og 10 hadde befolkningsnedgang.

Gamvik (0,9 %), Berlevåg (0,5 %), Måsøy (0,4 %), Porsanger (0,4 %) og Lebesby (0,3 %) hadde størst vekst, mens Loppa (-3,5 %) og Hasvik (-2,3 %) hadde størst tilbakegang i 3. kvartal.

Troms - Fødselsoverskudd, netto innvandring og netto innenlands flytting i 3. kvartal 2019

Tabellen under viser *endring* i de ulike faktorene bak folketallsutviklingen i 3. kvartal 2019, i prosent.

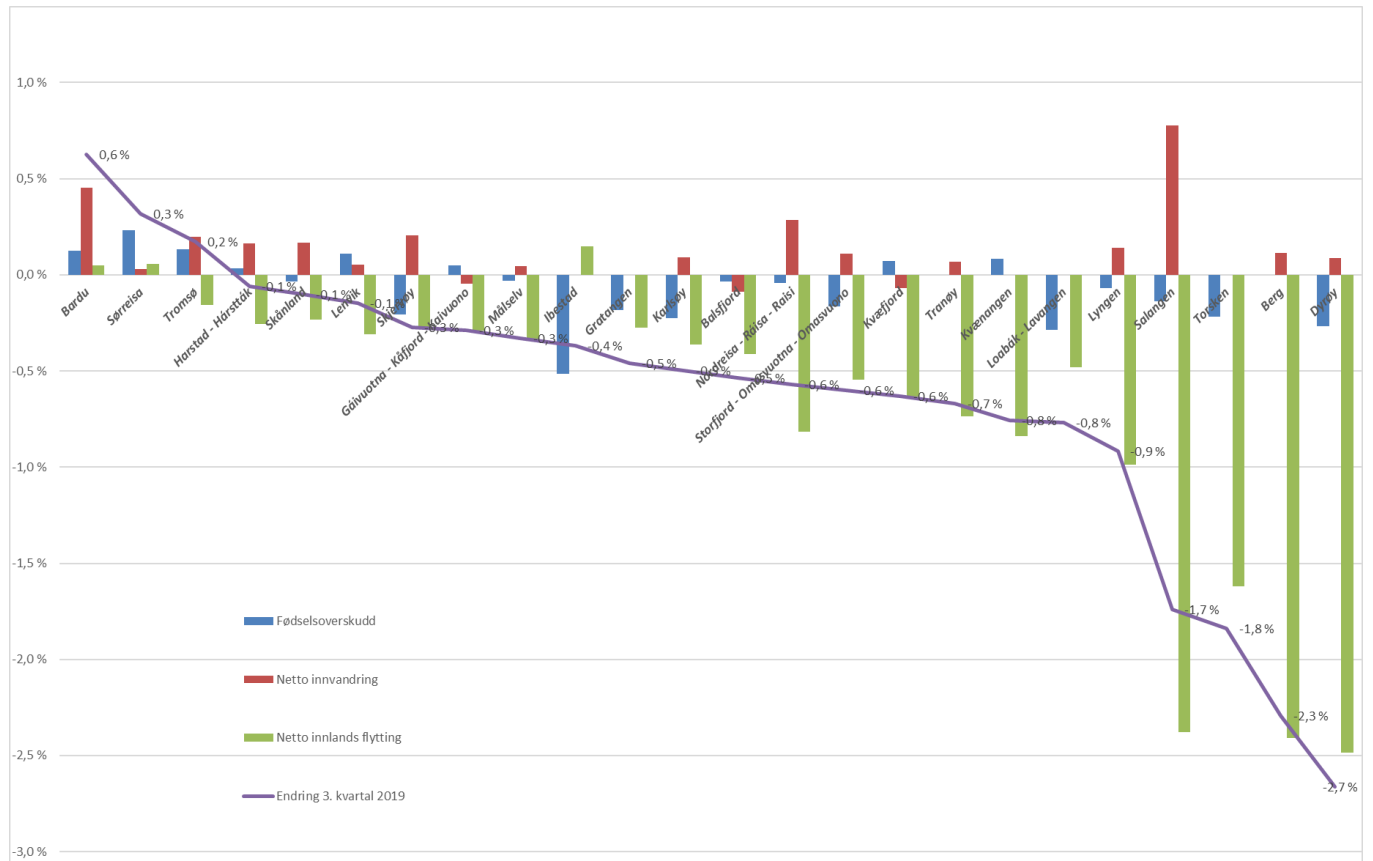

Det var fødselsoverskudd for Troms samlet i 3. kvartal 2019 med 98, mens det for Troms u/ Tromsø var et fødselsunderskudd på -5. 8 kommuner i Troms hadde fødselsoverskudd i 3. kvartal.

Ibestad, Bardu og Sørreisa var de eneste kommunene i Troms som hadde positiv netto innenlands flytting. Samlet hadde fylket en negativ netto innenlands flytting på 529 personer.

Troms hadde i 3. kvartal en positiv netto innvandring på 263 personer.

Fødselsoverskudd og innvandring har ikke vært tilstrekkelig for å motvirke negativ innenlands flytting i mange kommuner, og befolkningstallene er således redusert i 21 kommuner i Troms i 3. kvartal.

Finnmark - Fødselsoverskudd, inn- og utvandring og innenlandsk innflytting/utflytting i 3. kvartal 2019

Tabellen under viser *endring* i de ulike faktorene bak folketallsutviklingen i 3. kvartal 2019, i prosent.

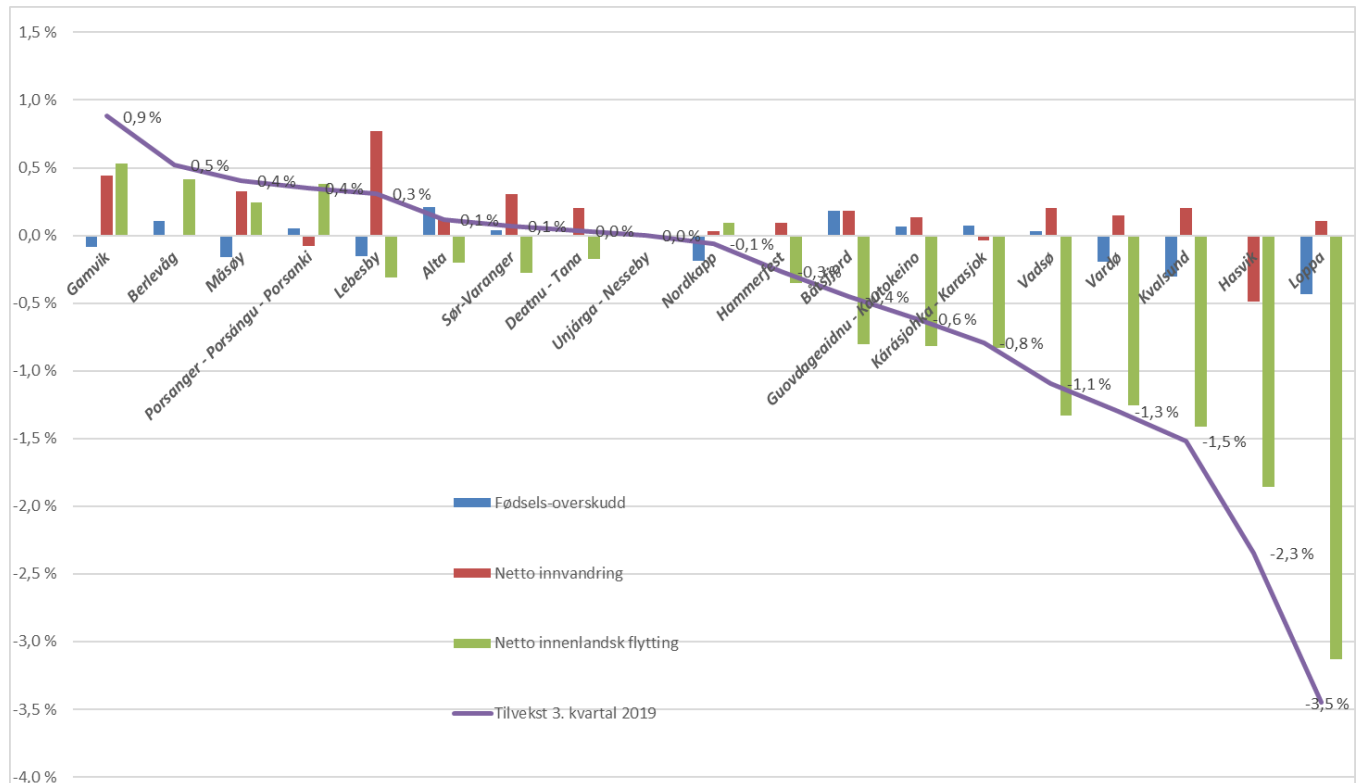

Det var fødselsoverskudd for Finnmark samlet i 3. kvartal 2019 med 37 hvorav Alta hadde et fødselsoverskudd på 43.

Fylket hadde negativ netto innenlands flytting i 3. kvartal for et flertall av kommunene, og samlet flyttet 315 innbyggere innlands fra fylket.

Det innvandret 107 personer til Finnmark i 3. kvartal. Alle kommunene i Finnmark, med unntak av Hasvik, Porsanger, Karasjok, Berlevåg og Nesseby hadde netto innvandring fra utlandet.

Samlet har ikke fødselsoverskudd og innvandring vært tilstrekkelig til å motvirke effekten av negativ innenlands flytting i mange kommuner, og befolkningen er således redusert i 10 kommuner i Finnmark i 3. kvartal.

Fylkesvis befolkningsutvikling, pr. kvartal og hittil i år

	Folketall pr. 1.01.2019	Folketilvekst pr. 1. kvartal	Folketilvekst pr. 2. kvartal	Folketilvekst pr. 3. kvartal	Folketilvekst hittil i år (pr. 3. kv 2019)	Folketilvekst hittil i år (pr. 3. kv. 2019), prosent
01 Østfold	297520	378	1145	604	2 127	0,7 %
02 Akershus	624055	1995	2696	2006	6 697	1,1 %
03 Oslo	681071	2876	1864	4524	9 264	1,4 %
04 Hedmark	197406	127	38	260	425	0,2 %
05 Oppland	189545	-73	-129	94	-108	-0,1 %
06 Buskerud	283148	522	700	585	1 807	0,6 %
07 Vestfold	251078	56	736	164	956	0,4 %
08 Telemark	173318	-75	126	-120	-69	0,0 %
09 Aust-Agder	117655	79	193	200	472	0,4 %
10 Vest-Agder	187589	279	102	752	1 133	0,6 %
11 Rogaland	475654	1234	983	1039	3 256	0,7 %
12 Hordaland	524495	879	593	1261	2 733	0,5 %
14 Sogn og Fjordane	109774	-42	25	-226	-243	-0,2 %
15 Møre og Romsdal	265392	93	109	-54	148	0,1 %
50 Trøndelag	464060	620	306	1142	2 068	0,4 %
18 Nordland	243385	-278	43	-702	-937	-0,4 %
19 Troms - Romsa	167202	-261	-398	-168	-827	-0,5 %
20 Finnmark - Finnmarku	75865	-127	-27	-171	-325	-0,4 %
Landet	5 328 212	8 282	9 105	11 190	28 577	0,5 %

På landsbasis ser en at befolkningsveksten er ulikt fordelt mellom landsdelene. Alle de 3 nordligste fylkene har hatt samlet tilbakegang i folketallet hittil i år (1. -3. kvartal).

Størst tilbakegang hittil i år har det vært i Troms (-0,5 %), fulgt av Finnmark (-0,4 %) og Nordland (0,4 %).

Høyest vekst hittil i år har det vært i Oslo (1,4 %) og Akershus (1,1 %).

For landet samlet er folketallsveksten hittil i år 0,5 %.