



Hva skjer i NAV

Innlegg for Fellesmøte for ledere i Stalige enheter.

8 mars v Fylkesdirektør Stein Veland

Tema

- Hva er NAV i Møre og Romsdal
- Litt film.
- Digitaliseringen fortsetter.
- Regionalisering i og utenfor fylket.

NAV i Møre og Romsdal

- NAV Pensjon Ålesund 55 årsverk
- NAV Arbeid og ytelser i Molde 61 og Kristiansund 54
- NAV Hjelpemiddelsentral i Ålesund 58
- NAV Kontaktsenter 45
- NAV tilbud i alle kommuner (NAV kontor) 330
- NAV Møre og Romsdal , Fylkeskontor 30

Fremtidens NAV ?

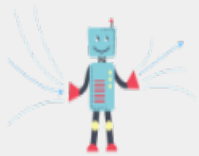

Automatisk dialog
Enkel problemløsning
og konkrete oppgaver

+

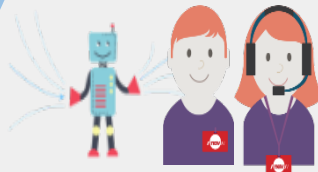

**Automatisk dialog
og veiledning**
Kombinasjoner
og lett samarbeid

+



Veiledning
Kompleks problemløsning og
verdiøkende tjenester

Filmer for arbeidsgiverne

[Hvordan store bedrifter kan organisere seg:](#)

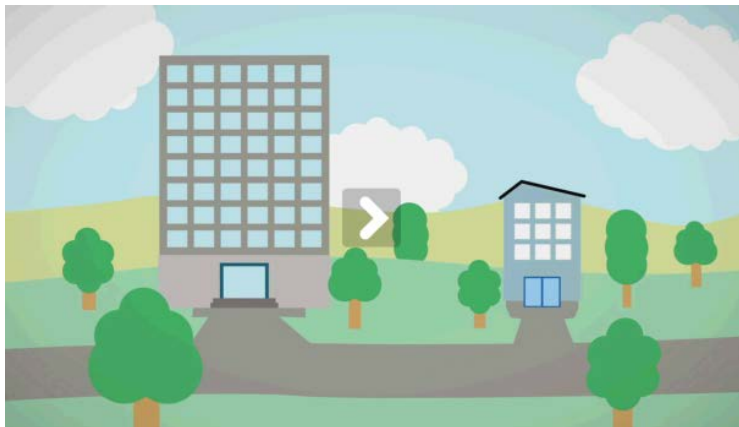

[Hvordan melde inn nærmeste leder?](#)



[Forventninger til nærmeste leder:](#)

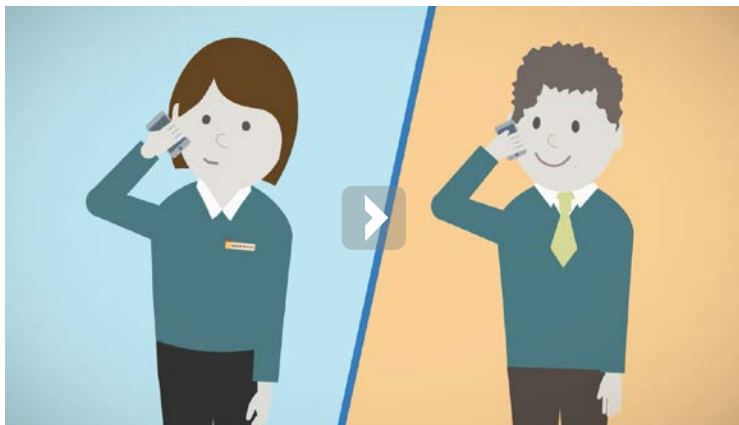

[Må jeg virkelig bruke min egen ID?](#)

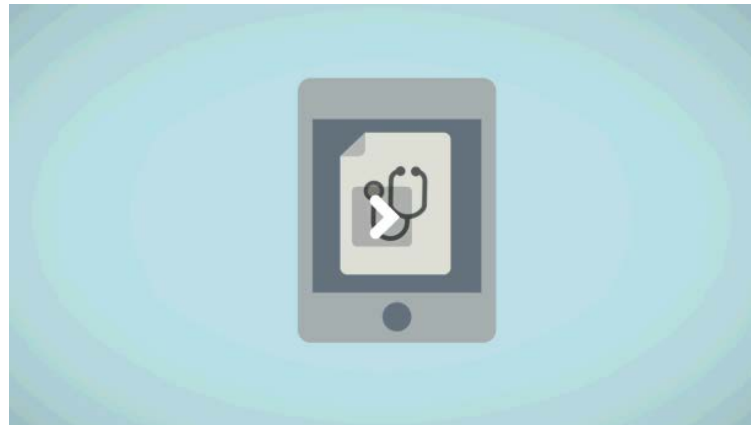

De 12 regionene med lokalisering

Region	Fylker	Lokasjon av regionkontor
Finnmark og Troms	Finnmark, Troms	Hovedkontor i Tromsø – sentrale funksjoner i Vadsø
Nordland	Nordland	Bodø
Trøndelag	Nord-Trøndelag, Sør-Trøndelag	Steinkjer
Møre og Romsdal	Møre og Romsdal	Molde
Vestland	Hordaland, Sogn og Fjordane	Bergen
Rogaland	Rogaland	Stavanger
Agder	Vest-Agder, Aust-Agder	Arendal
?	Telemark, Vestfold	Skien
Oslo	Oslo	Oslo
Innlandet	Oppland, Hedmark	Hamar
Vest-Viken	Buskerud, Akershus (Asker, Bærum)	Drammen
Øst-Viken	Østfold, Akershus (Romerike, Follo)	Moss

Litt bakgrunn:

Status – regionaliseringsprosjektet i Arbeids- og tjenestelinja

- Arbeids- og velferdsdirektøren vedtok 15. mars 2016 mandat for utredning av ny fremtidig regional struktur for Arbeids- og tjenestelinja i NAV. Mandatet beskriver to hensikter med utredningen:
 - Frigjøre ressurser til NAV-kontorene
 - Besluttet regional struktur for å lede og utvikle virksomheten regionalt på en best mulig måte
- Følgende overordnede beslutninger er gjort:
 - Etablere 12 regioner med geografisk plassering av regionkontor
 - Frigjøre 125 millioner kroner for oppgaver i NAV-kontor
 - Budsjettfordeling 80/20 for hhv NAV-kontor og region-nivå fra 2020
- Det er gjennomført en grundig utredningsprosess – 5 delrapporter
- Det er gjennomført høring – internt og eksternt
- Statsråden har gitt sin tilslutning til anbefalingen om regionstruktur og geografisk plassering av regionkontor.

«Regionalisering» ++ i vårt fylke:

- **Nordmøre:**
 - Halså går inn i Heim kommune, sammen med Hemne og deler av Snillfjord. Prosess for å gi NAV Trøndelag fullmaktene til å kjøre prosessen videre fra nyttår.
 - Rindal vil etter det vi får opplyst bli gjenstand for en grensejustering mellom fylkene fra 2020.
- **Romsdal:**
 - Fræna og Eide (13200 innb, de har felles NAV tjenester i dag - vertskommunemodell).
 - Nye Molde kommune med Nesset og Midsund (31800 innb, her er vi i en innledende prosess)
- **Sunnmøre :**
 - Nye Ålesund (64 000 innb) Ørskog, Skodje, Haram, Sandøy og Ålesund
 - Ørsta og Volda (19600 innb, Vertskommunemodell) Hornindal inn i 2020
 - Hareid og Ulstein, felles NAV kontor er vedtatt i begge kommunestyre.
 - Arbeidsgruppe er nedsatt for å se på mulig NAV samarbeid mellom Herøy, Sande og Vanylven?
 - Kanskje vi kan få et samarbeid mellom alle fem kommunene?