



**Bebyggelse og anlegg (PBL §12-5 nr. 1)**

- B Boligbebyggelse (1110)
- FBF Fritidsbebyggelse - frittliggende (1121)
- SMS Småbåtanlegg i sjø og vassdrag med tilhørende strandsone (6230)
- UNB Uthus/naust/badehus (1589)

**Samferdselsesanlegg og teknisk infrastruktur (PBL §12-5 nr. 2)**

- V Veg (2010)
- o\_KV Kjøreveg (2011)
- P Parkering (2080)

**Landbruks-, natur og friluftsområder samt reindrift (PBL §12-5 nr. 5)**

- L Landbruksformål (5110)

**Bruk og vern av sjø og vassdrag (PBL § 12-5 nr. 6)**

- SMB Småbåthavn (6230)
- FLV Friluftsområde i sjø og vassdrag (6710)

**Hensynsoner (PBL §12-6)**

- Sikringsone - Frisikt (140)
- Faresone - Annen fare (390)
- Angitthensynsone - Bevaring kulturmiljø (570)

**Tegn og symboler**

- Planens begrensning
- Formålsgrense
- Sikringsonegrense
- Angitthensyngrense
- Byggegrense
- Frisiktlinje

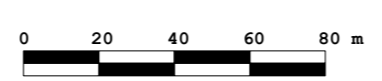

Grunnkartet er tegnet med gråfarge

**Kartopplysninger**

Kilde for basiskart: Ambita Infoland  
 Dato for utsnitt basiskart: 15.06.2022  
 Koordinatsystem: UTM sone 32 / Euref89  
 Høydegrunnlag: NN 2000  
 Kartmålestokk: 1:2000  
 Papirformat: ved utskrift A2 er målestokk 1: 2000  
 Ekvidistanse: 1 meter



**REGULERINGSPLAN ETTER PBL AV 2008**

Sæterberget, gnr. 127/bnr. 13 m.fl.  
 MED TILHØRENDE REGULERINGSBESTEMMELSER

Arealplan-ID: 5056\_2022026

Forslagsstiller: Hans Bergersen

**SAKSBEHANDLING ETTER PLAN- OG BYGNINGSLOVEN**

Revisjon:	SAKS-NR.	DATO	SIGN.
Kunngjøring av oppstart av planarbeid		28.06.2022	JB
1. gangs behandling			
Offentlig ettersyn fra .....til .....			
2. gangs behandling			
Offentlig ettersyn fra .....til .....			
3. gangs behandling			

**Kommunestyrets vedtak:**

PLANEN UTARBEIDET AV:	Dato:	PLANNR.	TEGNR.	SAKSBEH.
KYST PLAN	29.08.2024			

