



Statsforvalteren i Trøndelag

Trööndelagen Staatehaaltoje

Söknadsskjema

SÖKNAD OM MUDRING, DUMPING OG UTFYLLING I SJØ OG VASSDRAG

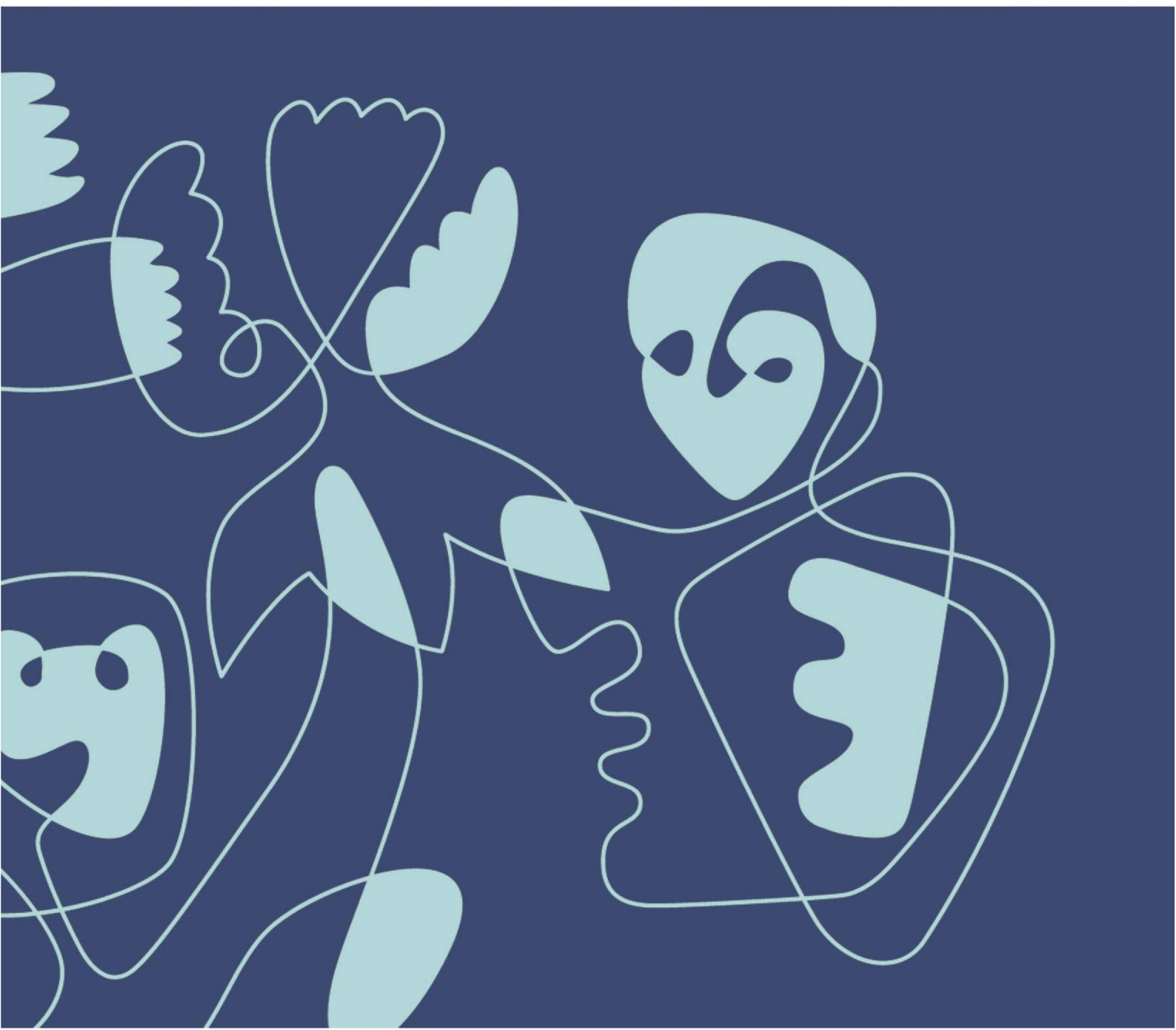

Skjemaet skal benyttes ved søknad om tillatelse til mudring og dumping i sjø og vassdrag i henhold til forurensningsforskriften kapittel 22 og ved søknad om utfylling sjø i henhold til forurensningsloven § 11.

Skjemaet må fylles ut nøyaktig og fullstendig, og alle nødvendige vedlegg må følge med.
Bruk vedleggsark med referansenummer til skjemaet der det er hensiktsmessig.
Ta gjerne kontakt med oss før søknaden sendes!

2

Søknaden sendes til Statsforvalteren pr. e-post (sftlpost@statsforvalteren.no) eller pr. brev (Statsforvalteren i Trøndelag, postboks 2600, 7734 Steinkjer).

Innhold

1. Generell informasjon	3
2. Eventuelle avklaringer med andre samfunnsinteresser	4
3. Mudring i sjø eller vassdrag	5
4. Dumping i sjø eller vassdrag	8
5. Utfylling i sjø eller vassdrag	10
Vedleggsoversikt	13

1. Generell informasjon

Søknaden gjelder

- Mudring i sjø eller vassdrag - Kapittel 3**
- Dumping i sjø eller vassdrag - Kapittel 4**
- Utfylling i sjø eller vassdrag - Kapittel 5**

Antall mudringslokaliteter: 1

Antall dumpingslokaliteter: [Klikk eller trykk her for å skrive inn antall dumpingslokaliteter.](#)

Antall utfyllingslokaliteter: 1

Miljøundersøkelse gjennomført Ja, vedlagt Nei Vedleggsnr: Vedleggsnr. A
Miljøundersøkelsen(e) omfatter Mudringssted Dumpingsted Utfyllingssted

Tittel på søknaden/prosjektet (med stedsnavn)
Sætersundveien gnr. 127 bnr. 13, 7246 Sandstad

Kommune
Hitra

Navn på søker (tiltakseier)
Hans Bergersen

Org. nummer
Sett inn org.nr

Adresse
Bromstadekra 130

Telefon
97109935

E-post
kobe.service@gmail.com

Kontaktperson ev. ansvarlig søker/konsulent
Hans Bergersen

Telefon
97109935

E-post
Kobe.service@gmail.com

2. Eventuelle avklaringer med andre samfunnsinteresser

2.1 Er tiltaket i tråd med gjeldende plan for området?

Gjør rede for den kommunale planstatusen til de aktuelle lokalitetene for mudring, dumping og/eller utfylling. Gjeldende plan skal vedlegges. Dersom plan for lokaliteten(e) er under behandling, skal dokumentasjon vedlegges. **Tillatelse vil ikke utstedes før tiltaket er godkjent etter plan- og bygningsloven.**

SVAR: Ja, tiltaket er i tråd med gjeldende reguleringsplan

2.2 Oppgi hvilke kjente naturverdier som er tilknyttet lokaliteten eller nærområdet til lokaliteten og beskriv hvordan disse eventuelt kan berøres av tiltaket:

Beskriv dette for hver av lokalitetene som berøres av søknaden; mudring/dumping/utfylling. Oppgi kilde for opplysningene ([Miljødirektoratets Naturbase](#), [Fiskeridirektoratets kartløsning](#) etc.).

SVAR: Ingen relevante ting, så lenge arbeidene foregår i angitt anleggsperiode i planbeskrivelsen fra Kyst Plan.

2.3 Oppgi hvilke kjente allmenne brukerinteresser som er tilknyttet lokaliteten eller nærområdet til lokaliteten og beskriv hvordan disse eventuelt kan berøres av tiltaket:

Vurder tiltaket med tanke på friluftslivsverdier, sportsfiske og lignende. Beskriv dette for hver av lokalitetene som berøres av søknaden; mudring/dumping/utfylling.

SVAR: Ingen, se planbeskrivelse fra Kyst Plan.

2.4 Er det rør, kabler eller andre konstruksjoner på sjøbunnen i området?

SVAR: Ja Nei Aktuelle konstruksjoner er tegnet inn på vedlagt kart

Nærmere beskrivelse:

Opplys også hvem som eier konstruksjonen(e).

Strømkabel som er frakoblet

2.5 Geotekniske forhold (grunnlag for NVE sin vurdering av saken)

Er det gjennomført geoteknisk vurdering fra skredfagkyndig i forbindelse med tiltaket som avklarer **at** sikkerhetskravene i plan- og bygningsloven §28-1 (byggesikker grunn) og sikkerhet mot skred (Byggteknisk forskrift (TEK17) kap. 7-3)?

SVAR: Se planbeskrivelse fra Kyst Plan

2.6 Opplys hvilke eiendommer som antas å bli berørt av tiltaket/tiltakene (naboliste, minimum alle tilstøtende eiendommer):

Eiere	Gnr/bnr
Gunnar Sæther	127/13
Klikk eller trykk her for å skrive inn tekst.	Gnr/bnr
Klikk eller trykk her for å skrive inn tekst.	Gnr/bnr

2.7 Merknader/ kommentarer:

SVAR: Alle berørte naboer er varslet om tiltaket, da søknad om tillatelse til tiltak er innsendt Hitra kommune

2.8 Adresseliste over naboer og andre som må varsles

Navn/organisasjon	E-post/tlf	Adresse

2. Eventuelle avklaringer med andre samfunnsinteresser

3. Mudring i sjø eller vassdrag

3.1	Navn på lokalitet for mudring: (stedsanvisning) Sætersundveien	Gårdsnr./bruksnr. 127/13			
	Grunneier: (navn og adresse) Gunnar Sæther				
3.2	Kart og stedfesting: <i>Legg ved <u>oversiktskart</u> i målestokk 1:50 000 og <u>detaljkart</u> 1:1000 (kan fås ved henvendelse til kommunen) med inntegnet areal (lengde og bredde) på området som skal fylles ut, samt eventuelle GPS-stedfestede prøvetakingsstasjoner.</i> Oversiktskart har vedleggsnr.: B Detaljkart har vedleggsnr.: vedleggsnr.				
	GPS-koordinater (UTM) for mudringslokaliteten (midtpunkt):	<table border="1"><tr><td>Sonebelte Sonebelte</td><td>Nord Nord</td><td>Øst Øst</td></tr></table>	Sonebelte Sonebelte	Nord Nord	Øst Øst
Sonebelte Sonebelte	Nord Nord	Øst Øst			
3.3	Mudringshistorikk: <input checked="" type="checkbox"/> Første gangs mudring <input type="checkbox"/> Vedlikeholdsmudring Hvis ja, når ble det mudret sist? Sett inn årstall År				
3.4	Begrunnelse/bakgrunn for tiltaket: SVAR: Oppnå seilingsdybde				
3.5	Mudringens omfang: Dybde på mudringslokaliteten (maks. og min., <u>før</u> mudring):-1 antall meter m Mudringsdybde (hvor langt ned skal det mudres?):1 antall meter m Arealet som skal mudres (merk på kart): ca120 antall m ² m ² Volum sedimenter som skal mudres: ca120 antall m ³ m ³				
SVAR:	Eventuell nærmere beskrivelse av omfanget av tiltaket: Det mudres øst for flytebrygge				
3.6	Mudringsmetode: <i>Gi en kort beskrivelse med begrunnelse (f.eks. grabb, gravemaskin, skuff, pumping, sugestyr e.l.).</i> SVAR: Gravemaskin og pumping				
3.7	Anleggsperiode: <i>Angi når tiltaket skal settes i gang (måned og år) og beregnet varighet.</i> SVAR: Melom 1. September til 1. April, forhåpentligvis vinteren 2025/2026				
3.8	Hvordan er sedimentene planlagt disponert (se Miljødirektoratets veileder M350/205 Vedlegg VI – Tiltaks- og disponeringsløsninger):				

3. Mudring i sjø eller vassdrag

- Dumping i sjø Nyttiggjøring/gjenbruk
 Disponering i sjøkanten (strandkantdeponi) Disponering på land
 Levering til avfallsanlegg Utfylling

Kort beskrivelse av planlagt disponeringsløsning:

SVAR: Etablering av p-plass og sti

Beskrivelse av planlagt transportmetode: (fartøytype/kjøretøy/omlastningsmetode)

SVAR: Traktor m/ henger og gravemaskin med belter

Beskrivelse av mudringslokaliteten med hensyn til fare for forurensning

Ved mindre tiltak: Kontakt Statsforvalteren for informasjon om hvilke punkt som må besvares.

3.9 Fysisk karakterisering av sedimentene

	Stein	Grus	Leire	Silt	Skjellsand	Annet
Kornfordeling i %						
Vanninnhold i %						

Eventuell nærmere beskrivelse:

SVAR: Skjellsand og leire

3.10 Beskrivelse av strømforhold på lokaliteten (det stilles krav om strømmålinger dersom mudrelokaliteten ligger i nærheten av allmenne interesser (oppdrettsanlegg mm.), sårbare naturtyper osv.):

SVAR: Normale stømforhold

3.11 Aktive og/eller historiske forurensningskilder:

Beskriv eksisterende og tidligere virksomheter i nærområdet til lokaliteten (f.eks. slipp, kommunalt avløp, småbåthavn, industrivirksomhet).

SVAR: Trebåtbyggeri som ble avviklet tidlig på 70-tallet

3.12 Miljøundersøkelse, prøvetaking og analyser

Det må foreligge dokumentasjon av sedimentenes innhold av tungmetaller og miljøgifter. Omfanget av prøvetaking ved planlegging av mudring må vurderes i hvert enkelt tilfelle. Antall prøvepunkter må sees i sammenheng med mudringsarealets størrelse og lokalisering med hensyn til mulige forurensningskilder. Kravene til miljøundersøkelser i forbindelse med mudringsaker er beskrevet i Miljødirektoratets veileder M-350/2015.

Vedlagt miljørapport skal presentere analyseresultater fra prøvetaking av de aktuelle sedimentene, samt en miljøfaglig vurdering av massenes forurensningstilstand.

Antall prøvestasjoner på lokaliteten: antall **stk** (skal merkes på vedlagt kart)

Analyseparametere: Hvilke analyser er gjort? Se «minimumsliste» av analyseparametere i Miljødirektoratets veileder M409/2015.

SVAR: Klikk eller trykk her for å skrive inn tekst.

3.13 Forurensningstilstand på lokaliteten:

3. Mudring i sjø eller vassdrag

Gi en oppsummering av miljøundersøkelsen med klassifiseringen av sedimentene i tilstandsklasser (I-V) relatert til de ulike analyseparametere jamfør Miljødirektoratets veiledningspublikasjon M-608/2016.

SVAR: Se planbeskrivelse fra Kyst Plan.

3.14 Risikovurdering:

Gi en vurdering av risiko for at tiltaket vil bidra til å spre forurensning eller være til annen ulempe for naturmiljøet.

SVAR: Ingen risiko

3.15 Avbøtende tiltak:

Beskriv planlagte tiltak for å hindre/ redusere partikkelspredning, med begrunnelse.

SVAR: Graving på tørrland og pumping under havnivå

4. Dumping i sjø eller vassdrag

4.1 Navn på lokalitet for dumping: (stedsanvisning)
Klikk eller trykk her for å skrive inn tekst.

Gårdsnr./bruksnr.
Gnr/bnr

Grunneier: (navn og adresse)
Klikk eller trykk her for å skrive inn tekst.

4.2 Kart og stedfesting:
Legg ved oversiktskart i målestokk 1:50 000 og detaljkart 1:1000 (kan fås ved henvendelse til kommunen) med inntegnet areal (lengde og bredde) på området som skal fylles ut, samt eventuelle GPS-stedfestede prøvetakingsstasjoner.

Oversiktskart har vedleggsnr.: vedleggsnr.

Detaljkart har vedleggsnr.: vedleggsnr.

GPS-koordinater (UTM) for
dumpingslokaliteten
(midtpunkt)

Sonebelte
Sonebelte

Nord
Sonebelte

Øst
Sonebelte

4.3 Begrunnelse/bakgrunn for tiltaket:
SVAR: Klikk eller trykk her for å skrive inn tekst.

4.4 Dumpingens omfang:

Dybde på dumpingslokaliteten (maks. og min., før dumping):	antall meter m
Arealet som berøres av dumping (merk på kart):	antall m ² m ²
Dybde etter dumping:	antall meter m
Volum sedimenter som skal dumpes:	antall m ³ m ³
Mengde tørrstoff i sedimenter som skal dumpes:	antall tonn tonn

Beskriv type materiale som skal dumpes: (mudremasser, løsmasser, stein, el.)
Klikk eller trykk her for å skrive inn tekst.

4.5 Dumpemetode:
Gi en kort beskrivelse med begrunnelse (splittlekter, skuff, pumping e.l.).
SVAR: Klikk eller trykk her for å skrive inn tekst.

4.6 Anleggsperiode:
Angi et tidsintervall for når tiltaket planlegges gjennomført (måned og år). Beregnet varighet.
SVAR: Klikk eller trykk her for å skrive inn tekst.

Beskrivelse av dumpelokaliteten med hensyn til fare for forurensning:

4.7 Sedimentenes finstoffinnhold (basert på korngraderingsanalyser av sedimentene):

Angi korn- fordeling i %	Stein	Grus	Leire	Silt	Skjellsand	Annet
	Stein	Grus	Leire	Silt	Skjellsand	Annet

Eventuell nærmere beskrivelse:

SVAR: Klikk eller trykk her for å skrive inn tekst.

4.8 Strømmålinger fra området eller annen dokumentasjon skal legges ved søknaden.
Beskriv strømforhold, bunnforhold og type sediment på dumpelokaliteten.
SVAR: Klikk eller trykk her for å skrive inn tekst.

4. Dumping i sjø eller vassdrag

4.9 Aktive og/eller historiske forurensningskilder:

Beskriv potensielle utslippskilder i nærområdet som f.eks. slipp, kommunalt avløp, småbåthavn, industrivirksomhet e.l.

SVAR: [Klikk eller trykk her for å skrive inn tekst.](#)

4.10 Miljøundersøkelse, prøvetaking og analyser

Det må foreligge dokumentasjon av sedimentenes innhold av tungmetaller og miljøgifter. Omfanget av prøvetaking ved planlegging av dumping må vurderes i hvert enkelt tilfelle. Antall prøvepunkter må sees i sammenheng med dumpeområdets størrelse og lokalisering med hensyn til mulige forurensningskilder. Kravene til miljøundersøkelser i forbindelse med dumping er beskrevet i Miljødirektoratets veileder M-350/2015 og retningslinjer for sjødeponier TA 2624/2010.

Vedlagt miljørapport skal presentere analyseresultater fra prøvetaking av de aktuelle sedimentene, samt en miljøfaglig vurdering av massenes forurensningstilstand.

Antall prøvestasjoner på lokaliteten: antall **stk** (skal merkes på vedlagt kart)

Analyseparametere: Hvilke analyser er gjort? Se «minimumsliste» av analyseparametere i Miljødirektoratets veileder M409/2015.

SVAR: [Klikk eller trykk her for å skrive inn tekst.](#)

4.11 Forurensningstilstand på lokaliteten:

Gi en oppsummering av eventuell miljøundersøkelse på lokaliteten.

SVAR: [Klikk eller trykk her for å skrive inn tekst.](#)

4.12 Risikovurdering:

Gi en vurdering av risiko for at dumping vil bidra til å spre forurensning eller være til annen ulempe for miljøet.

SVAR: [Klikk eller trykk her for å skrive inn tekst.](#)

4.13 Avbøtende tiltak:

Beskriv planlagte tiltak for å hindre/reducere partikkelspredning, med begrunnelse.

SVAR: [Klikk eller trykk her for å skrive inn tekst.](#)

5. Utfylling i sjø eller vassdrag

5.1	Navn på lokalitet for utfylling: (stedsanvisning) Sætersundveien		Gårdsnr./bruksnr. 127/13				
	Grunneier: (navn og adresse) Gunnar Sæther						
5.2	Kart og stedfesting: <i>Legg ved <u>oversiktskart</u> i målestokk 1:50 000 og <u>detaljkart</u> 1:1000 (kan fås ved henvendelse til kommunen) med inntegnet areal (lengde og bredde) på området som skal fylles ut, samt eventuelle GPS-stedfestede prøvetakingsstasjoner.</i>						
	Oversiktskart har vedleggsnr.: A Detaljkart har vedleggsnr.: vedleggsnr.						
	GPS-koordinater (UTM) for utfyllingslokaliteten (midtpunkt)	Sonebelte Sonebelte	Nord Sonebelte	Øst Sonebelte			
5.3	Begrunnelse/bakgrunn for tiltaket:						
SVAR:	Etablering av molo						
5.4	Utfyllingens omfang:						
	Angi vanndybde på utfyllingsstedet: 1.5 meter på flo sjø				antall meter m		
	Arealet som berøres av utfyllingen (merk på kart):125				antall m ² m ²		
	Volum fyllmasser som skal benyttes: ca. 500				antall m ³ m ³		
	Beskriv type masser som skal benyttes i utfyllingen: (løsmasser, sprengstein e.l.)						
SVAR:	Sprengstein						
5.5	Plast i sprengstein:						
	<i>Oppgi hvor mye plast (g/m³) massene vil inneholde og om det er brukt elektroniske eller ikke-elektroniske tennere).</i>						
SVAR:	0						
5.6	Utfyllingsmetode:						
	<i>Gi en kort beskrivelse (f.eks. lastebil, splittlekter fra sjø e.l.).</i>						
SVAR:	Gravemaskin						
5.7	Anleggsperiode:						
	<i>Angi et tidsintervall eller oppgi varighet for når tiltaket planlegges gjennomført (måned og år).</i>						
SVAR:	Mellom 1. September og 1. April						
	Beskrivelse av utfyllingslokaliteten med hensyn til fare for forurensning:						
	<i>Ved mindre tiltak: Kontakt Statsforvalteren for informasjon om hvilke punkt som må besvares.</i>						
5.8	Aktive og/eller historiske forurensningskilder:						
	<i>Beskriv eksisterende og tidligere virksomheter i nærområdet til lokaliteten (f.eks. slipp, kommunalt avløp, småbåthavn, industrivirksomhet e.l.).</i>						
SVAR:	Trebåtbyggeri som ble avviklet tidlig på 70-tallet						
5.9	Bunnsedimentenes innhold:						
		Stein	Grus	Leire	Silt	Skjellsand	Annet
	Angi kornfordeling i %	Stein	Grus	Leire	Silt	Skjellsand	Annet

5. Utfylling i sjø eller vassdrag

Eventuell nærmere beskrivelse:

SVAR: Skjellsand og leire

5.10 Strømforhold på lokaliteten:

SVAR Normal

5.11 Miljøundersøkelse, prøvetaking og analyser:

Det må foreligge dokumentasjon av sedimentenes innhold av tungmetaller og miljøgifter. Omfanget av prøvetaking ved planlegging av utfylling må vurderes i hvert enkelt tilfelle. Antall prøvepunkter må sees i sammenheng med utfyllingsarealets størrelse og lokalisering med hensyn til mulige forurensningskilder. Kravene til miljøundersøkelser i forbindelse med utfyllingssaker er beskrevet i Miljødirektoratets veileder M-350/2015.

Vedlagt miljørapport skal presentere analyseresultater fra prøvetaking av de aktuelle sedimentene, samt en miljøfaglig vurdering av sjøbunnens forurensningstilstand.

Antall prøvestasjoner på lokaliteten: antall **stk** (skal merkes på vedlagt kart)

Analyseparametere: *Hvilke analyser er gjort? Se «minimumsliste» av analyseparametere i Miljødirektoratets veileder M409/2015.*

SVAR Se planbeskrivelse fra Kyst Plan

5.12 Forurensningstilstand på lokaliteten:

Gi en oppsummering av miljøundersøkelsen med klassifiseringen av sedimentene i tilstandsklasser (I-V) relatert til de ulike analyseparametere

SVAR Se planbeskrivelse fra Kyst Plan

5.13 Risikovurdering:

Gi en vurdering av risiko for at tiltaket vil bidra til å spre forurensning eller være til annen ulempe for miljøet.

SVAR Ingen

5.14 Avbøtende tiltak partikler/ plast:

Beskriv eventuelle planlagte tiltak for å hindre/reducere partikkelspredning. Hva vil bli gjort på det aktuelle anlegget som produserer sprengstein for å redusere plastinnholdet mest mulig? Forslag til tiltak mot spredning av plast.

SVAR Ingen plastforurensning

Underskrift

Sted: Trondheim Dato: ^{03/11-25} Kvik eller trykk for å skrive inn en dato.

Underskrift:

Dans Bergan

Vi gjør oppmerksom på at søker selv er ansvarlig for ikke å oppgi sensitiv informasjon (forretningshemmeligheter, ol.) i søknadskjemaet da skjemaet er offentlig tilgjengelig.

Vedleggsoversikt

(Husk referanse til punkt i skjemaet)

Nr.	Innhold	Ref. til punkt (f.eks. punkt 3.12) i skjemaet
1	Kartutsnitt i målestokk 1:50.000 som angir geografisk oversikt	3.2., 4.2., 5.2.
2	Kartutsnitt i målestokk 1:1.000 med inntegnet område som skal mudres samt UTM-koordinater på prøvetakingslokalitet(er)	3.2.
3	Kartutsnitt i målestokk 1:1.000 med inntegnet utfyllingsområde samt UTM-koordinater på prøvetakingslokalitet(er)	5.2.
4	Kartutsnitt i målestokk 1:1.000 med inntegnet område hvor dumping ønskes samt UTM-koordinater på lokaliteten	4.2.
5	Analyseresultater og miljøfaglig vurdering	3.12., 4.10., 5.11.
6	Evt. tidligere analyseresultater og miljøfaglige vurderinger av sedimenter fra den aktuelle lokaliteten og/eller tilliggende eiendommer	Ref skjema.
7	Strømmålinger ved dumpelokaliteten	4.8.
A	Situasjonsplan og situasjon nedfelt på bildeoversikt	Ref skjema.
B	Planbeskrivelse fra Kyst Plan	Ref skjema.
nr	Klikk eller trykk her for å skrive inn tekst.	Ref skjema.
nr	Klikk eller trykk her for å skrive inn tekst.	Ref skjema.
nr	Klikk eller trykk her for å skrive inn tekst.	Ref skjema.
nr	Klikk eller trykk her for å skrive inn tekst.	Ref skjema.
nr	Klikk eller trykk her for å skrive inn tekst.	Ref skjema.

STATSFORVALTEREN I TRØNDELAG

Statens hus, Strandveien 38, Steinkjer eller Statens hus, Prinsens gt. 1, Trondheim.

Postadresse: Pb 2600, 7734 Steinkjer || fmtlpost@statsforvalteren.no || www.statsforvalteren.no/Trondelag

