

# Tilskudd ved produksjonssvikt i plante- og honningproduksjon

Digital møteplass 16. juni 2026



**Statsforvalteren i Trøndelag**

*Trööndelagen Staatehaaltoje*

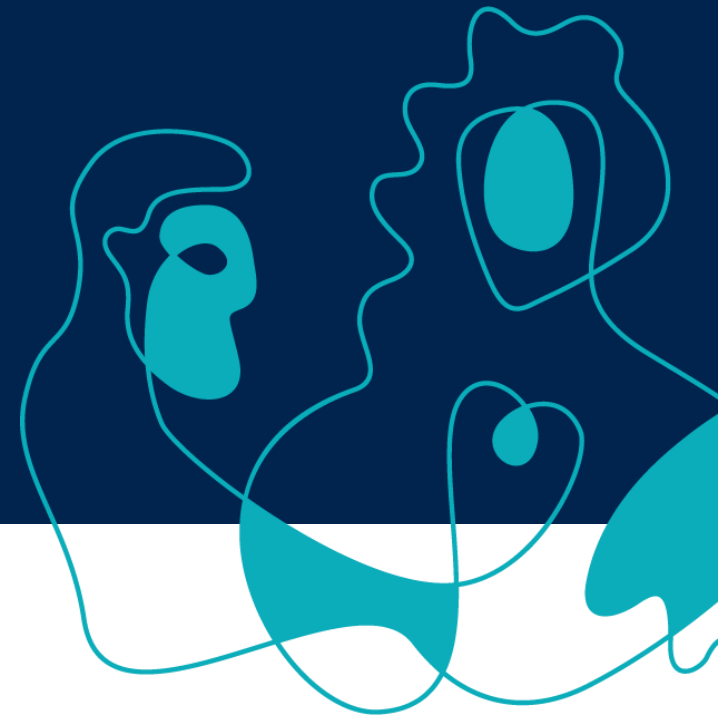



# AGENDA

- Erfaringer fra skadeåret 2025
- Kommunens oppgaver
- Nytt i ordningen for 2026
- Spørsmål/kommentarer



Foto: Anders Mona

# Antall søknader skadeåret 2025



Totalt antall søknader: 560 stk

Avslutta saker: 505 per 15. juni

Under behandling hos Statsforvalter: 9

Søknad til behandling hos Statsforvalter: 18

Under gjennomgang hos kommuner: 13

Ny søknad til gjennomgang kommuner: 2

- Kriseordning, skal behandles uten ugrunnet opphold
- Sett frist for innsending av etterspurt dokumentasjon
- SF har avvist søknader pga at vi ikke har fått etterspurt dokumentasjon
- SF venter på dokumentasjon på avlingsmengder (grønnsaker, potet)

| Vekstgruppe                   | Antall |
|-------------------------------|--------|
| Korn og annet frø til modning | 507    |
| Poteter                       | 14     |
| Grønnsaker                    | 7      |
| Bær                           | 7      |
| Frukt                         | 1      |
| Grovfôr i foretak med husdyr  | 16     |
| Grovfôr salg                  | 1      |
| Honning                       | 7      |



# Kommunens oppgaver med ordningen

- Oppgavene er nedfelt i forskrifter og rundskriv:
  - Rundskriv 2025/41 [Forskrift om tilskudd ved produksjonssvikt i plante- og honningproduksjon – kommentarer til regelverk – Landbruksdirektoratet](#)
  - Rundskriv 2025/42 [Tilskudd ved produksjonssvikt - forvaltningsansvar og saksbehandling – Landbruksdirektoratet](#)
- Vurdere og kontrollere alle innkomne meldinger om skade
- Kommunen mottar og forbereder søknadene om produksjonssvikt
  - Beskrive skade, vurdere om forebyggende - og tapsbegrensende tiltak utført
  - vurdere hvor stor andel av produksjonssvikten skyldes klimatiske årsaker (klimaprosent)
  - kontrollere at søknaden er fullstendig utfylt og at dokumentasjon er vedlagt
- Gjennomføre stedlige kontroller
- Informere og veilede om regelverk og søknadsprosessen
- Uttalelse til klage på vedtak før den sendes til statsforvalter for behandling og vedtak

# Kommunens behandling av meldinger



- Kommunen behandler alle innkomne meldinger om skade
- Meldinger som mottas utenom meldesystemet skal legges inn av kommunen i Agros
- Skal gi kommentar på om meldefrist er overholdt- mange meldte seint i 2025 - etter høsting- krever da god dokumentasjon på at klima er årsak.
- Kommunen vurderer gjennomføring av stedlig kontroll:
  - minimum 10 % av alle meldinger mottatt i planteproduksjon
  - minimum 50 % av alle meldinger i honningproduksjon
- Kontroll bør være risikobasert, skal dokumenteres og legges på saken
- Kontrollskjema som kan brukes ligger i meldesystemet [LDIR-467 B Kontrollskjema ved melding om klimabetinget produksjonssvikt \(5\).pdf](#)
- Kommunen skal også kontrollere og ev. godkjenne ved stedlig kontroll uhøstet areal. Må dokumenteres.
  - vanskelig å komme utpå for å høste
  - Ingen verdi
  - lav verdi- tresking overstiger verdien- verdien trekkes i fra på beregningen av tilskudd



Landbruksdirektoratet  
Eiendomslovedrektoratet

**Kontrollskjema ved melding om klimabetinget produksjonssvikt**

Ar:

Dette skjema kan brukes ved kommunens pålagte stedlige kontroll. Ved svikt i planteproduksjon skal det kontrolleres minimum 10 % av foretakene det mottas melding fra, og ved svikt i honningproduksjon skal minimum 50 % kontrolleres. Hensikten med stedlige kontroll er å kartlegge årsaksforholdene, jf. produksjonssviktforskriften § 2.

**1. Om foretaket**

|                            |                     |
|----------------------------|---------------------|
| Navn på foretak            | Organisasjonsnummer |
| Representant for foretaket | Vektgruppe          |

Tilskudd kan bare gis til foretak som har produksjonssvikt som følge av klimatiske forhold som bl.a. tørke, mye nedbør, flom eller frost.

**2. Beskrivelse av skade og årsak til produksjonssvikten:**

For å kunne få tilskudd må en ikke ha kunnet sikre seg mot tapet. Dette innebærer faglig forsvarlighet og at en ikke selv er skyld i tapet. Jorda må være godt drenert, art og sort må være tilpasset de normale klimatiske forholdene og våronn og høsting må utføres i samsvar med god agronomi. Gjødning og kalking skal være i samsvar med norm, og nødvendige tiltak mot ugras, sykdommer og skadedyr skal være utført. Eng må fornyes jevnlig, ved fruktproduksjon må fruktregulering utføres. I intensive produksjoner på tørkeutsatt jord forventes det at det er lagt til rette for vanning.

**3. Kommentarer angående utførte tiltak for å forebygge produksjonssvikt:**

Klimaprosent skal reduseres når det er andre forhold enn klima som har ført til produksjonssvikt.

**4. Anslått klimaprosent:**

**5. Eventuelle kommentarer til kontrollen**

|                    |                      |
|--------------------|----------------------|
| Dato for kontroll: | Underskrift foretak: |
|--------------------|----------------------|

LDIR-467 B Landbruksdirektoratet- Kontrollskjema ved melding om klimabetinget produksjonssvikt Side 1 av 1

versjon 1.0 - 31.03.2023



# Kontroll skal være Risikobasert

Hvorfor kontroll? Skal avdekke om det foreligger en klimabetinget skade det ikke er mulig å sikre seg mot og i hvilken grad denne er grunnen til produksjonssvikten.

Eksempler på høyere risiko:

- nye produsenter uten erfaring
- produsenter som driver i områder hvor det ikke har vært dokumentert klimatisk betinget skadeårsaker
- produsenter med produksjonsomfang eller -type som kan medføre høy utbetaling
- produsenter der deler av avlingen står uhøstet
- produsenter som har søkt om tilskudd ved produksjonssvikt gjentatte ganger i løpet av kort tid - gjenngangere
- produsenter som dyrker vekster som er relativt lite dyrket i området (eks erter, frukt)
- Dokumentasjon av gjennomførte stedlige kontroller må lastes opp i Agros på den aktuelle saken
- Framgangsmåte for kontroll er beskrevet i Rundskriv 2025-42 forvaltningsansvar
- Det er god praksis å nedtegne navnet på de som er til stede under kontrollen, hva som er kontrollert, formål, hjemmel og resultat av kontrollen.



# Stedlig kontroll av foretak som har sendt inn melding om mulig produksjonssvikt

Kommunene skal gjennomføre stedlig kontroll hos minst

- 10 % av alle produsenter med planteproduksjon og minst
  - 50 % av alle produsenter med honningproduksjon
- 
- 38 % av kommunene har gjennomført for få kontroller i forbindelse melding om mulig svikt i planteproduksjonen.
  - Flere kommuner gjennomførte kontroller i bare en av vekstgruppene, selv om det er kommet inn meldinger i flere vekstgrupper.
  - 5 kommuner har ikke gjennomført kontroller i forbindelse med behandling av innkomne meldinger (planteproduksjon).
  - 4 av 8 kommuner har ikke gjennomført kontroller i forbindelse melding om mulig svikt i honningproduksjonen, resten har kontrollert tilstrekkelig antall.
  - En del svært seint innkomne meldinger.
  - En del kontroller er gjennomført etter at vekstsesongen er ferdig.



# Kommunens oppgaver ved saksbehandling

- Det er gjort en god jobb med å innhente opplysninger (skade og årsak, forebyggende og tapsbegrensende tiltak og vurdering av klimaprosenten)
- Har gitt god effekt på saksbehandlingstidsbruk
- Areal i gjennomsnittsåret preutfylles- etter godkjent areal i PT
- Areal i skadeåret må sjekkes opp mot estil-PT.
- All tilgjengelig dokumentasjon på søknadstidspunktet skal være vedlagt søknaden, som dokumentasjon på avling i gjennomsnittsåret
- Kornavlinger preutfylles (skal inneholde leveranser til kornmottak, kontrakt dyrket såkorn og leiemalt og leierenset)
- Dokumentasjon må vedlegges om avlingen korrigeres
- Om skadeårets avling ikke er solgt ettersendes attestert dokumentasjon til SF når all avling er solgt

## Avling og areal korn i gjennomsnittperioden

"Avling (kg/daa)" beregnes med grunnlag i preutfylte opplysninger fra PT og PRIS. Dersom du gjør korrigeringer, er det de korrigerede verdiene som legges til grunn i beregningen.

| Vekst | År   | Avling preutfylt (kg) | Avling korrigeret (kg) | Areal preutfylt (daa) | Areal korrigeret (daa) | Avling (kg/daa) | Kommune | Handlinger |
|-------|------|-----------------------|------------------------|-----------------------|------------------------|-----------------|---------|------------|
| Korn  | 2022 | 22 858                | 30 600                 | 68                    | -                      | 450             |         |            |
| Korn  | 2021 | 4 460                 | 6 000                  | 13                    | -                      | 461,54          |         |            |
| Korn  | 2020 | 35 845                | 40 500                 | 90                    | -                      | 450             |         |            |
| Korn  | 2019 | 23 596                | 30 000                 | 86                    | -                      | 348,84          |         |            |
| Korn  | 2018 | 13 640                | 19 000                 | 53                    | -                      | 358,49          |         |            |
| Korn  | 2017 | -                     | -                      | -                     | -                      | -               |         |            |



# Digital rapportering av endelige avlingstall

- Mange har hatt problem med å sende inn endelige avlingstall digitalt- oppgir at de får melding om at sak er avsluttet
- Gå inn via ordningssiden hos Landbruksdirektoratet, Logg inn/skjema. [Tilskudd ved produksjonssvikt – Landbruksdirektoratet](#)
- Under Mine søknader ligger alle innsendte søknader på ordningen
- Rapportering av endelige avlingstall: velge «Jeg skal»/Ettersende endelige avlingstall
- Trykk på knappen «Ettersende endelige avlingstall» for å få opp skjemaet
- For korn skal en føre opp solgt korn og ev. fôrkorn og såkorn

Landbruksdirektoratet  
Eiendoms- og jordbrukskvalitetskontroll

Landbruket Forvaltningen  
Språk Søk Meny

Hjem / Jordbruk / Ordninger for jordbruk / Tilskudd ved produksjonssvikt

Denne sida eksisterer på nynorsk  
→ [Tilskot ved produksjonssvikt](#)

## Tilskudd ved produksjonssvikt

31 okt Husk Søknadsfristen

Gjelder tilskudd ved vesentlig svikt i planteproduksjon på grunn av klimatiske forhold.  
Viktig informasjon: Melding om skade er ikke søknad - for å søke om tilskudd bruk eget søknadsskjema til høyre.

Logg inn/skjema ^

### Hvem kan søke?

Jordbruksforetak med vesentlig produksjonssvikt kan søke om tilskudd. For du ha meldt fra om svikten til kommunen. Mer informasjon finner du under «Meld til kommunen» under pkt. 1 «Før du søker» under.

Om prosessen:

1 Før du søker

#### Digitale skjema

- Meldeskjema
- Søknadsskjema «Korn og annet frø til modning», «Grovfôr i foretak med husdyr» og «Frukt»
- Søknadsskjema «Bær», «Grønnsaker», «Poteter», «Grovfôr salgsproduksjon» og «Hønning»



Vis:

Alle søknader



Jeg skal ^

Trekke sak

Ettersende endelige avlingstall

Ettersende dokument

Endre kontaktinformasjon

Se saksinformasjon

## Tilskudd ved produksjonssvikt - Vekstgruppe Korn og annet frø til modning

| Saksnummer | Innsendt dato | Kontaktperson | Status | Vedtaksdato | Utfall |
|------------|---------------|---------------|--------|-------------|--------|
|------------|---------------|---------------|--------|-------------|--------|

### Endelige avlingstall

Dersom du har sendt inn søknad uten at endelige avlingstall for skadeåret forelå, må disse ettersendes for søknaden kan ferdigbehandles. Du må ettersende avlingstall for alle vekster hvor du oppga at endelig avling ikke foreligger.

Ettersende endelige avlingstall

### Dokumenter

Endre kontaktinformasjon

## Endelige avlingstall er sendt inn

Endelige avlingstall er sendt inn og lagret på saken. Du vil motta kvittering på Altinn. Dersom du har tilgang til å se detaljer på saken, finner du også kvitteringen under "Dokumenter" når du går inn på saken. Det kan ta opp til ca. 15 minutter før du mottar kvitteringen i Altinn.

Lukk



# Produksjonssvikt i honningproduksjonen

- Det er bare svikt i honningproduksjon som direkte følge av klima som er tilskuddsberettiget, som for eksempel redusert blomstring og/eller dårlig flyvær.
- Produksjonssvikt som følge av sykdom og ikke forsvarlig drift er ikke tilskuddsberettiget.
- Foretaket må legge til rette for sterke bifolk, forebygge sykdom og ha en tilpasset sykdoms-/parasittbehandling.
- Dersom vintertap av bikuber ikke er utbedret, regnes det ikke som forsvarlig drift



# Nytt i ordningen 2026

- Beregningen av standardsatsene for denne ordningen gjøres hvert tredje år. Del av jordbruksforhandlingene. Nye satser fra og med 2026 sesongen
- Jordbrukets forhandlingsutvalg krever at det skal settes ned en partssammensatt arbeidsgruppe som blant annet skal vurdere flere konkrete tilpasninger knyttet til produksjonssviktordningen.
- Årets avling ser bra ut og per 15.06.2026 er det sendt inn 11 meldinger om produksjonssvikt
- Snøfattig og kalde perioder sist vinter
  - Vinterskade- krav om tapsbegrensende tiltak
  - Vinterskade høsthvete- må så på nytt
  - Vinterskader eng- krav om at skadd areal repareres
  - Jordbær
- Har vært en del nedbør i den senere tid, noen åkrer begynner å gulne pga drukning og utvasking av næring.