



Fylkesmannen i Møre og Romsdal

Fagsamling for kommunale beredskapsmedarbeidarar



Finnøya, 11. og 12. juni 2014



Fylkesmannen i Møre og Romsdal

Fagsamling for kommunale beredskapsmedarbeidarar



Finnøya, 11. og 12. juni 2014



Fylkesmannen i Møre og Romsdal

Denne fagsamlinga er sponsa av:



- Eit direktorat for deg som likar beredskapsarbeid

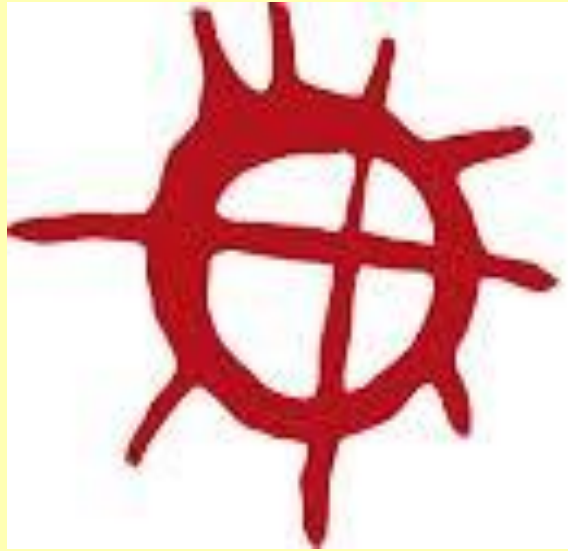

Statens strålevern

Norwegian Radiation Protection Authority

- For deg som er på jakt etter ei fagstyresmakt med forvaltningsansvar for strålevern og atomtryggleik



Fylkesmannen i Møre og Romsdal

Fagsamlingar dei siste åra

2012: Molde

2013: Åndalsnes

2014: Finnøya

2015: ..?

Om, når, kvar, kven og korleis er mykje opp til dykk!



Programmet

Onsdag 11. juni 2014

1130 - 1230	Føremiddagsmat og registrering.	
1230 - 1240	Opning	Ketil Matvik Foldal Fylkesberedskapssjef
1240 - 1300	Velkommen til Sandøy	Hans Endre Sæterøy Ordfører
1300 - 1345	Gamalt, nytt og nyttig om samfunnstryggleik og beredskap <ul style="list-style-type: none">- Orienteringar, refleksjonar og diskusjonar om øvingar, hendingar, varslingsrutinar, regelverk, planverk, tannverk, ROS-analysar, rettleingsmateriell, satellittlefonar, skjønnskost, tryggleiksklarering	Ketil Matvik Foldal Fylkesberedskapssjef
1345 - 1350	Kort beinstrekk	
1350 - 1430	Befolkningsvarsling <ul style="list-style-type: none">- Sandøy kommune sine erfaringar med bruk av befolkningsvarsling og varsling internt i eigen organisasjon.- Demonstrasjon av kommunen si UMS-løysing	Kim-André Breivik Teknisk sjef i Sandøy kommune
1430 - 1445	Pause	
1445 - 1555	Tilsyn med kommunal beredskapsplikt 2013 - 2015 <ul style="list-style-type: none">- Fylkesmannen sine erfaringar – så langt, så vell!- Kommunane sine erfaringar – alle har overlevd!- Læring av andre sine feil og eigen visdom- Gode eksempel på ROS-analysar, beredskapsplanar og kvalitetssystem. Diskusjon og meningsbryting.- Vidare tilsyn 2014 - 2015	Ketil Matvik Foldal Fylkesberedskapssjef Torill Skjeret Sykkylven kommune Espen Søbstad Sula kommune
1555 - 1600	Kort beinstrekk	
1600 - 1630	Ei økt om CIM <ul style="list-style-type: none">- Erfaringar, nye funksjonar og luretriaks- Status Mønster kommune	Atle Morsund Rådgjevar
1630 - 1900	Båttur med Nordic Lady til Ona, omvising	Atle Morsund Rådgjevar
1900 -	Felles middag og sosialt samvere	

Onsdag 11. juni 2014

1130 - 1230	Føremiddagsmat og registrering.	
1230 - 1240	Opning	Ketil Matvik Foldal Fylkesberedskapssjef
1240 - 1300	Velkomen til Sandøy	Hans Endre Sæterøy Ordførar
1300 - 1345	Gamalt, nytt og nyttig om samfunnstryggleik og beredskap <ul style="list-style-type: none">- Orienteringar, refleksjonar og diskusjonar om øvingar, hendingar, varslingsrutinar, regelverk, planverk, tannverk, ROS-analysar, rettleiingsmateriell, satellittelefonar, skjønnskot, tryggleiksklarering	Ketil Matvik Foldal Fylkesberedskapssjef
1345 - 1350	Kort beinstrekk	
1350 - 1430	Befolkningsvarsling <ul style="list-style-type: none">- Sandøy kommune sine erfaringar med bruk av befolkningsvarsling og varsling internt i eigen organisasjon.- Demonstrasjon av kommunen si UMS-løysing	Kim-André Breivik Teknisk sjef i Sandøy kommune
1430 - 1445	Pause	
1445 - 1555	Tilsyn med kommunal beredskapsplikt 2013 - 2015 <ul style="list-style-type: none">- Fylkesmannen sine erfaringar – så langt, så vel!- Kommunane sine erfaringar – alle har overlevd!- Læring av andre sine feil og eigen visdom- Gode eksempel på ROS-analysar, beredskapsplanar og kvalitetssystem. Diskusjon og meiningsbryting.- Vidare tilsyn 2014 - 2015	Ketil Matvik Foldal Fylkesberedskapssjef Torill Skjeret Sykkylven kommune Espen Søbstad Sula kommune
1555 - 1600	Kort beinstrekk	
1545 - 1630	Ei økt om CIM <ul style="list-style-type: none">- Erfaringar, nye funksjonar og luretriaks- Status Mønster kommune	Atle Morsund Rådgevar
1700 - 1900	Båttur med Nordic Lady til Ona, omvising	Atle Morsund Rådgevar
2030 -	Felles middag og sosialt samvere	



Torsdag 12. juni 2014

0900 - 0945	Plangrunnlag for kommunal atomberedskap <ul style="list-style-type: none">- Sjeldne, men alvorlege hendingar med krav om kommunale beredskapsplanar	Ketil Matvik Foldal Fylkesberedskapssjef
0945 - 1030	Samarbeid mellom politiet og kommunane <ul style="list-style-type: none">- Politiet og redningstenesta sin operative organisasjon- Kontaktpunkt og informasjonsflyt under hendingar- Ansvars- og arbeidsdeling ved evakuering	Ingmar Farstad Stabssjef i Sunnmøre politidistrikt
1030 - 1050	Pause – utsjekk frå hotellet	
1050 - 1130	Øving gjer meister, og det kan det vere greitt å vere <ul style="list-style-type: none">- Tilbakeblikk og erfaringsdeling etter skredet i Todalen og storøvinga ved Surnadal vidaregåande skule	Tor Arne Moen og Råg Ranæs Brannsjef og beredskapskoordinator i Surnadal kommune
1130 - 1200	Førebels ledig tid	
1200 -	Føremiddagsmat, takk for no, vel heim og god sommar	Ketil Matvik Foldal Fylkesberedskapssjef



Fylkesmannen i Møre og Romsdal

Deltakarlista

33 deltakarar frå 26 kommunar



Praktisk informasjon

- Deltakarlista gir informasjon om opphald
 - «Full pakke» der det ikkje er gjort merknad om anna
- Full pakke = lunsj-til-lunsj, middag i kveld, overnatting og båttur til Ona
- Den fulle pakken blir sett på fellesrekning og skal ikkje betalast for
 - Ikkje i første omgang, iallfall
 - Fylkesmannen sender faktura når vi ser kor langt tilskotta frå DSB og Strålevernet rekk. Inntil kr. 1.500 per deltakar
 - Dei som bidreg frå podiet får ikkje faktura
- Drikke sterkare enn kaldt vatn inngår ikkje i den fulle pakken
 - Det same gjeld knust inventar og betal-TV
- Båtturen ..?
- Skyss til Myklebust i morgon ..?



Fylkesmannen i Møre og Romsdal

Presentasjonsrunde



Fylkesmannen i Møre og Romsdal





Justis- og beredskapsavdelinga

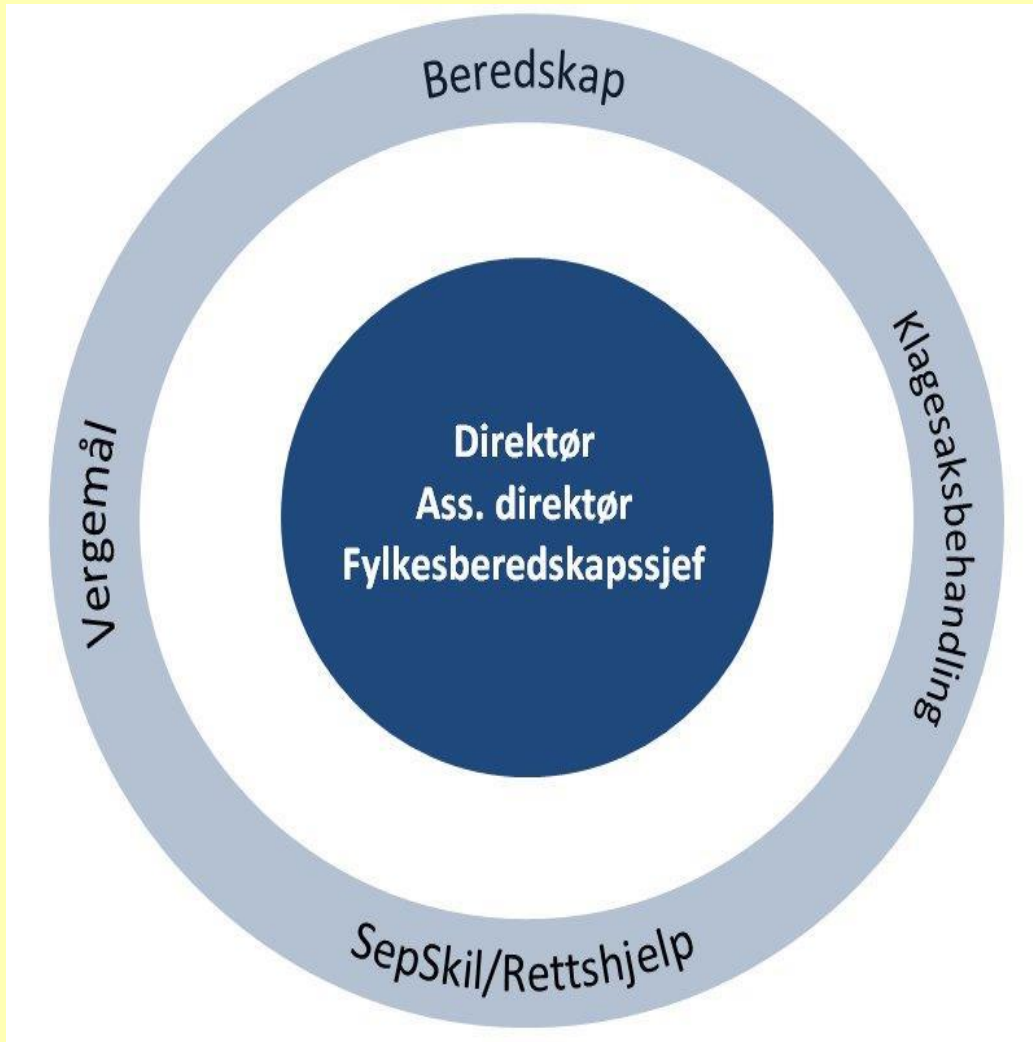



B-gjengen

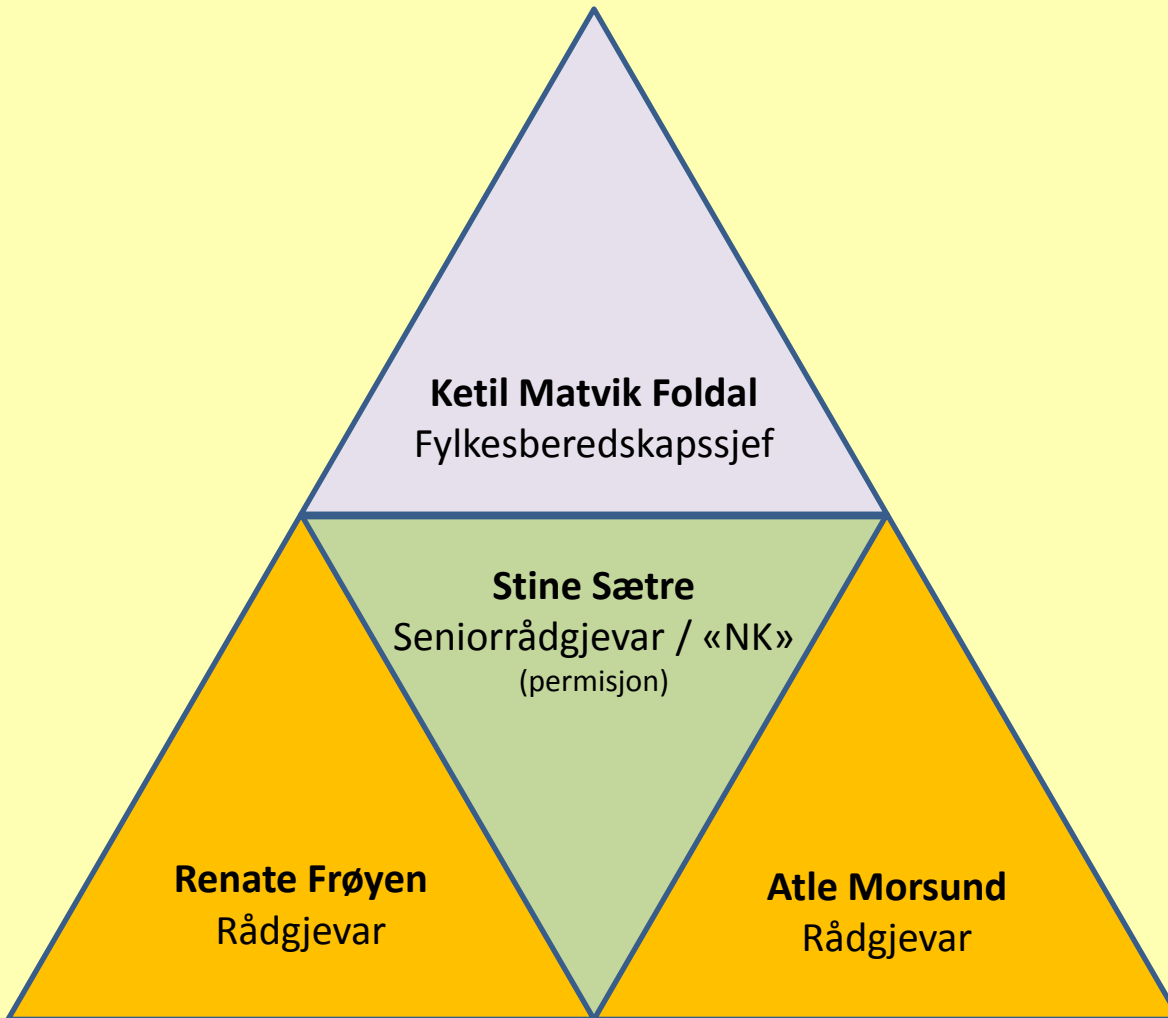

A vertical rocket launch is shown against a sunset sky. The rocket has a white body with black horizontal stripes and a black nose cone. The word 'IMPACT' is written in a stylized, outlined font to the right of the rocket. The background features silhouettes of trees and a bright orange and yellow sky.

IMPACT

NORGE

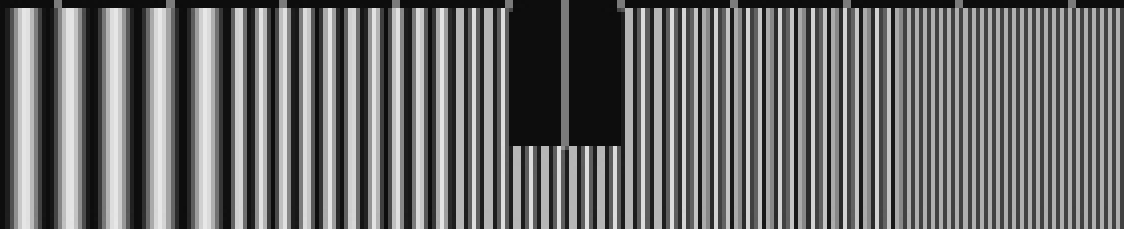
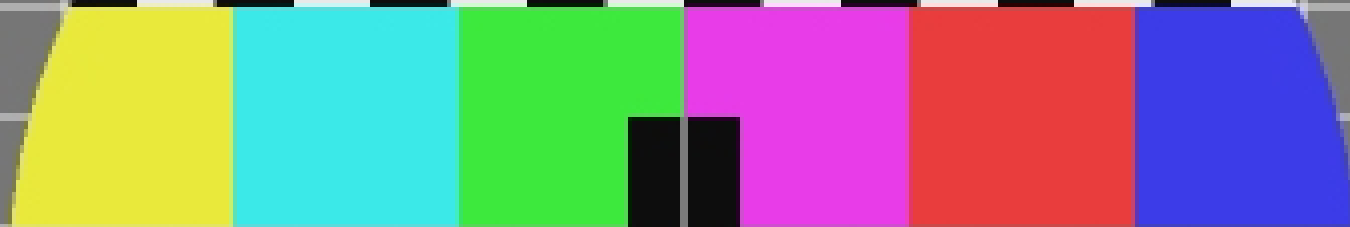

OSLO

