

Detaljreguleringsplan for Kilvik Næringsområde er grunnlaget for skissen.

Reguleringsplan PBL 2008

Arealplan-ID: 1837\_2017002

1 Situasjonsplan med Reguleringsplan

Rev	Endring	Utsatt	Kont	Dato
1	Utgitt som underlag for sakred. Fylling i ssp	BB	SB	16.07.2021

1329.00.xxx.xxx.10.001 1319

<input type="radio"/> ARK: ARK Adresse	E-post	Telefon
<input type="radio"/> WVK: WVK Adresse	E-post	Telefon
<input type="radio"/> LARK: LARK Adresse	E-post	Telefon
<input type="radio"/> RB: RB Adresse	E-post	Telefon
<input type="radio"/> RV: RV Adresse	E-post	Telefon
<input type="radio"/> RE: RE Adresse	E-post	Telefon
<input type="radio"/> RB: RB Adresse	E-post	Telefon

BB Koordinator  
BB Koordinator  
Adresse E-post Telefon

Lokasjon: G

Prosjekt: Kilvik Næringsområde  
Gnr xx / Bnr xx

Tilstand: Meløy Kommune  
Gammeldalen 5  
8150 Øines

**INVIS**  
INDUSTRIVISUALISERING

Fase: SKISSEPROSJEKT	Tegnet: BB	Korrigert: R.Sev
Prosjekt: 1319	Dato: 01.07-2021	Format: A0

Situasjonsplan  
Kilvik, nytt næringsområde  
Meløy Kommune

Tegningsnavn (Prosjekt, Dato, Fag, Systemkode, Tegningstype)	Rev
1329.00.xxx.xxx.10.001	1

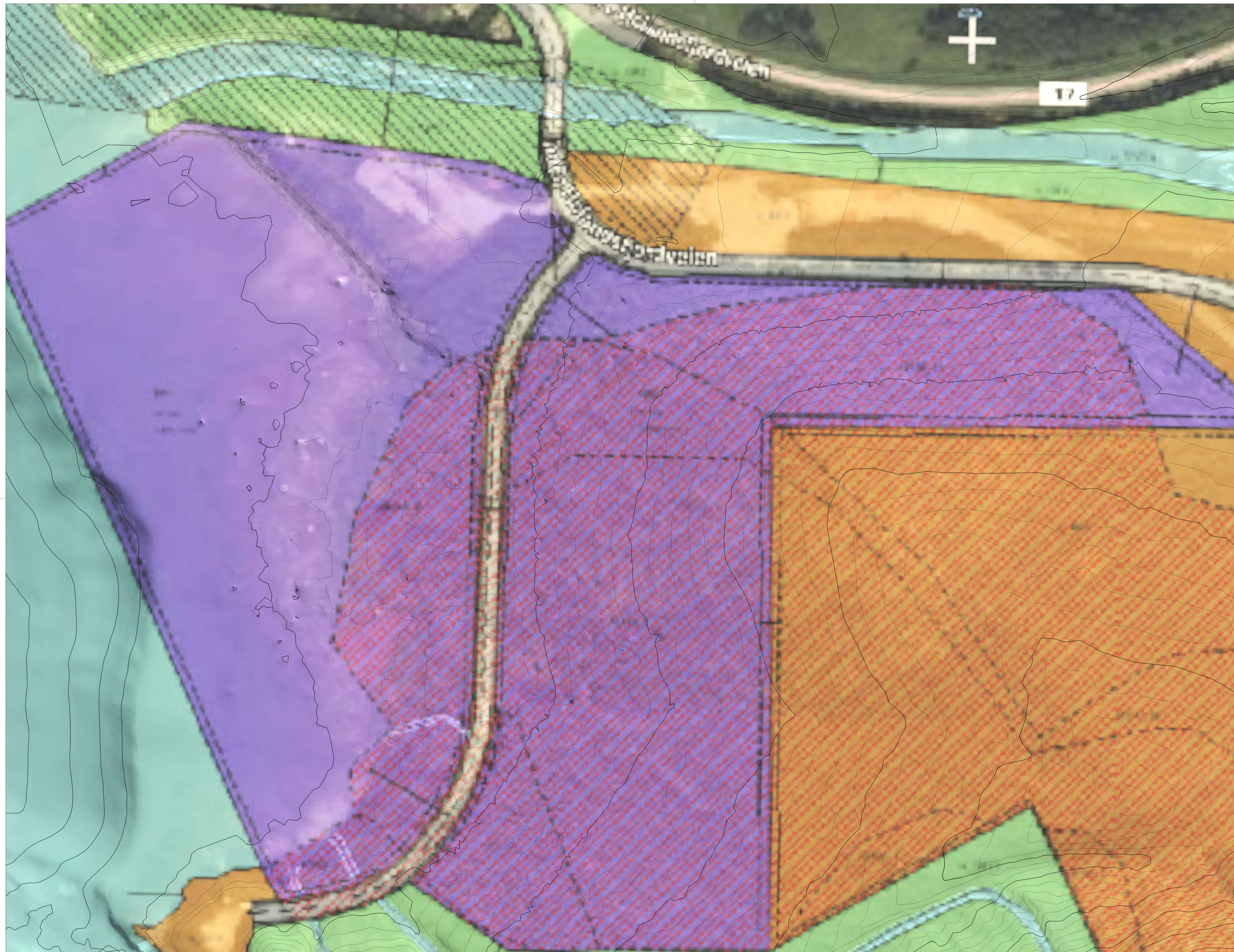

Detaljreguleringsplan for  
Kilvik Næringsområde er  
grunnlaget for skissen.

Reguleringsplan PBL  
2008

Arealplan-ID:  
1837\_2017002

1 Utgitt som underlag for saksvet. Fylling i sjø. BB SB 16.07.2021

Rev	Endring	Utført	Kont	Dato

1329.00.xxx.xxx.10.002 1319

- ARK: ARK Adresse E-post Telefon
- WVK: WVK Adresse E-post Telefon
- LARK: LARK Adresse E-post Telefon
- RB: RB Adresse E-post Telefon
- RV: RV Adresse E-post Telefon
- RE: RE Adresse E-post Telefon
- RB: RB Adresse E-post Telefon

BM-koodatort  
BM-koodatort Adresse E-post Telefon

Løslappes tlg

Prosjekt: **Kilvik Næringsområde**  
Gnr xx / Bnr xx

Tilbehør: **Meløy Kommune**  
Gammelvikens S  
8150 Øines

**INVIS**  
INDUSTRIVISUALISERING

Prosjekt	Dato	Skala	Format
1319	07/02/21	1:500	A0

Situasjonsplan  
Kilvik, Fylling i sjø  
Meløy Kommune

1329.00.xxx.xxx.10.002 1



Detaljreguleringsplan for  
Kilvik Næringsområde er  
grunnlaget for skissen.

Reguleringsplan PBL  
2008

Arealplan-ID:  
1837\_2017002

1 Situasjonsplan næringsareal  
i landskapet  
1:1000

1	Utgitt som underlag for sakred. Fylling i sjø	BB	SB	16.07.2021
Rev	Endring	Utført	Kontrollert	Dato
Tegningsnavn: (Plan, Fag, Systemkode, Tegning, Layer...)				
1329.00.xxx.xxx.10.003				1319
<input type="radio"/>	ARK: ARK Adresse	E-post	Telefon	
<input type="radio"/>	MVK: MKK Adresse	E-post	Telefon	
<input type="radio"/>	LARK: LAKK Adresse	E-post	Telefon	
<input type="radio"/>	RB: RB Adresse	E-post	Telefon	
<input type="radio"/>	RV: RV Adresse	E-post	Telefon	
<input type="radio"/>	RE: RE Adresse	E-post	Telefon	
<input type="radio"/>	RB: RB Adresse	E-post	Telefon	
BM Koordinator				
BM Koordinator		E-post	Telefon	
Lokasjon: Gnr				
Prosjekt: Kilvik Næringsområde Gnr xx / Bnr xx				
Tittelnavn: Meløy Kommune Gammelvæien 5 8150 Øines				
<b>INVIS</b> INDUSTRIVISUALISERING				
Fase: SKISSEPROSJEKT		Tegnet: BB	Korrigert: R. Sev	
Prosjekt-ID: 1319	Dato: 07/16/21	Målestokk: 1:1000	Format: A0	
Utfyllingsområdet sett mot landskapet Kilvik, nytt næringsområde Meløy Kommune				
Tegningsnavn: (Prosjekt, Plan, Fag, Systemkode, Tegning, Layer...)				Rev
1329.00.xxx.xxx.10.003				1

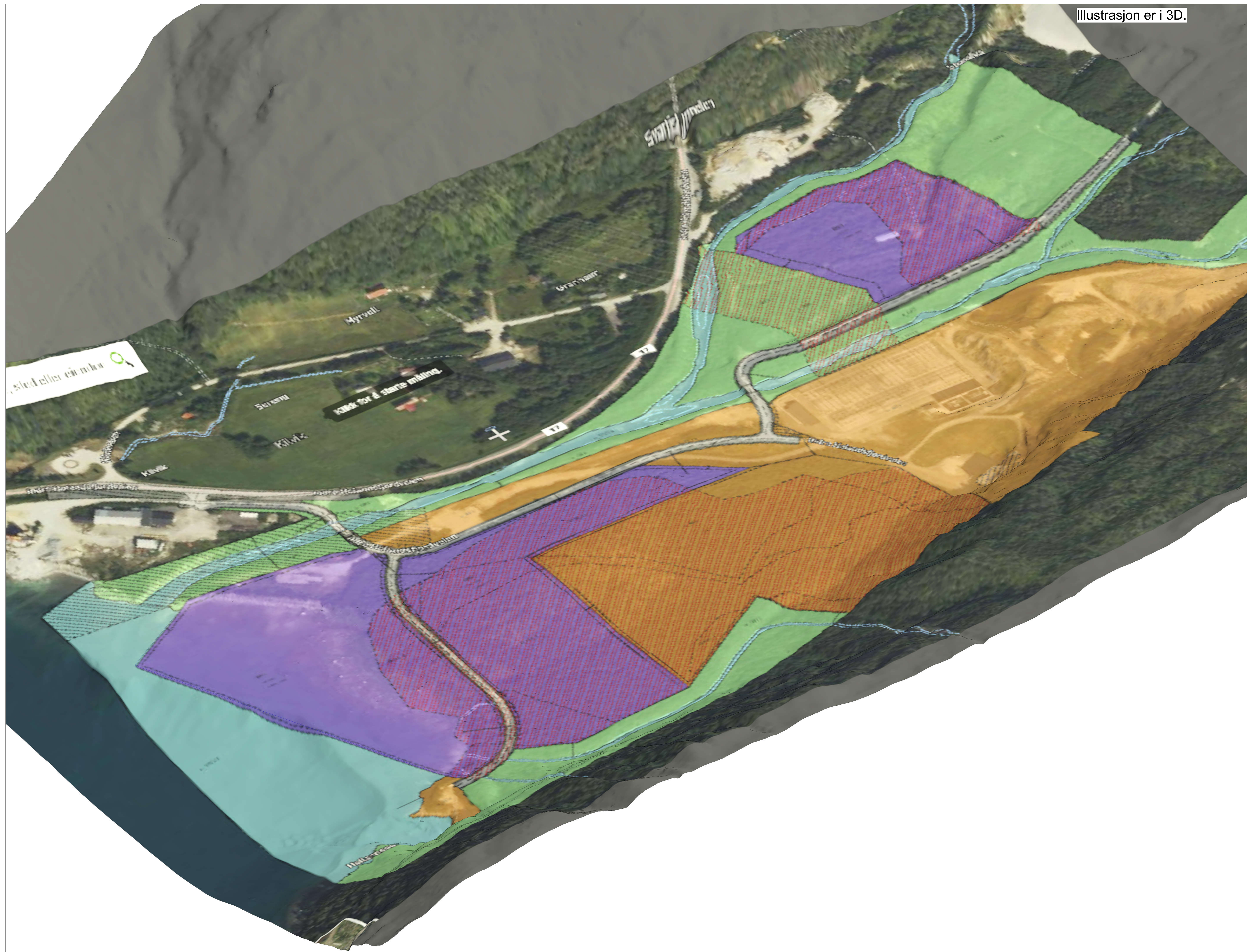

1 3D Illustrasjon med reg.plan markering

Detaljreguleringsplan for Kilvik Næringsområde er grunnlaget for skissen.

Reguleringsplan PBL 2008

Arealplan-ID: 1837\_2017002

1	Utgitt som underlag for sakred. Fylling i ssp.	BB	SB	16.07.2021
Rev	Endring	Utført	Kontroll	Dato
Tegningsnavn (Prosjekt, Omr., Fag, Systemkode, Top, Type, Layer)				
1329.00.xxx.xxx.80.001				1319
<input type="radio"/>	ARK: ARK Adress	E-post	Telefon	
<input type="radio"/>	VRK: VRK Adress	E-post	Telefon	
<input type="radio"/>	LARK: LARK Adress	E-post	Telefon	
<input type="radio"/>	RB: RB Adress	E-post	Telefon	
<input type="radio"/>	RV: RV Adress	E-post	Telefon	
<input type="radio"/>	RE: RE Adress	E-post	Telefon	
<input type="radio"/>	RB: RB Adress	E-post	Telefon	
BM-koodatort				
BM-koodatort		E-post	Telefon	
Lokasjon tlg				
Prosjekt: Kilvik Næringsområde Gnr xx / Bnr xx				
Tittelfarge: Meløy Kommune Gammeldalen S 8150 Ølves				
<b>INVIS</b> INDUSTRIVISUALISERING				
Fase	Tegnet	Korrigert	R. Sev	
1319	07.04/21	BB	1:1000	A0
Illustrasjoner 3D Kilvik, nytt næringsområde Meløy Kommune				
Tegningsnavn (Prosjekt, Omr., Fag, Systemkode, Top, Type, Layer)				Rev
1329.00.xxx.xxx.80.001				1