



KVINNHERAD
KOMMUNE

INN PÅ TUNET

i Kvinnherad

Landbrukskonferansen 2023 - Bergen
Karen Løvfall Våge





Nytt INN PÅ TUNET-initiativ i 2023

Landbrukskontoret har tenkt å

- Finne ut om det er bønder i Kvinnherad som ønsker å starte med IPT
– og hjelpe dei i prosessen med å komme i gang
- Finne ut om det er kjøparar av IPT-tenester som treng informasjon om innhald og kjøp av slike tenester
– gje dei tilgang til god informasjon til å vurdere kjøp av tenester



Inn på tunet i Kvinnherad

Har hatt 5-6 tilbydarar av
velferdstenester på gard i mange år.
Organisert på ulike måtar.

Kvinnherad var tidleg med og var på
studietur til Vestfold, der ei av våre
tilbydarar, Målfrid Haugse, bestemte
seg og var godt i gang når studieturen
var ferdig.

Pr. i dag har vi 1 tilbydarinne i IPT-
systemet.

Kommunen kjøper også tenester frå ein
gard, Pålatunet, til grunnskuleelevar

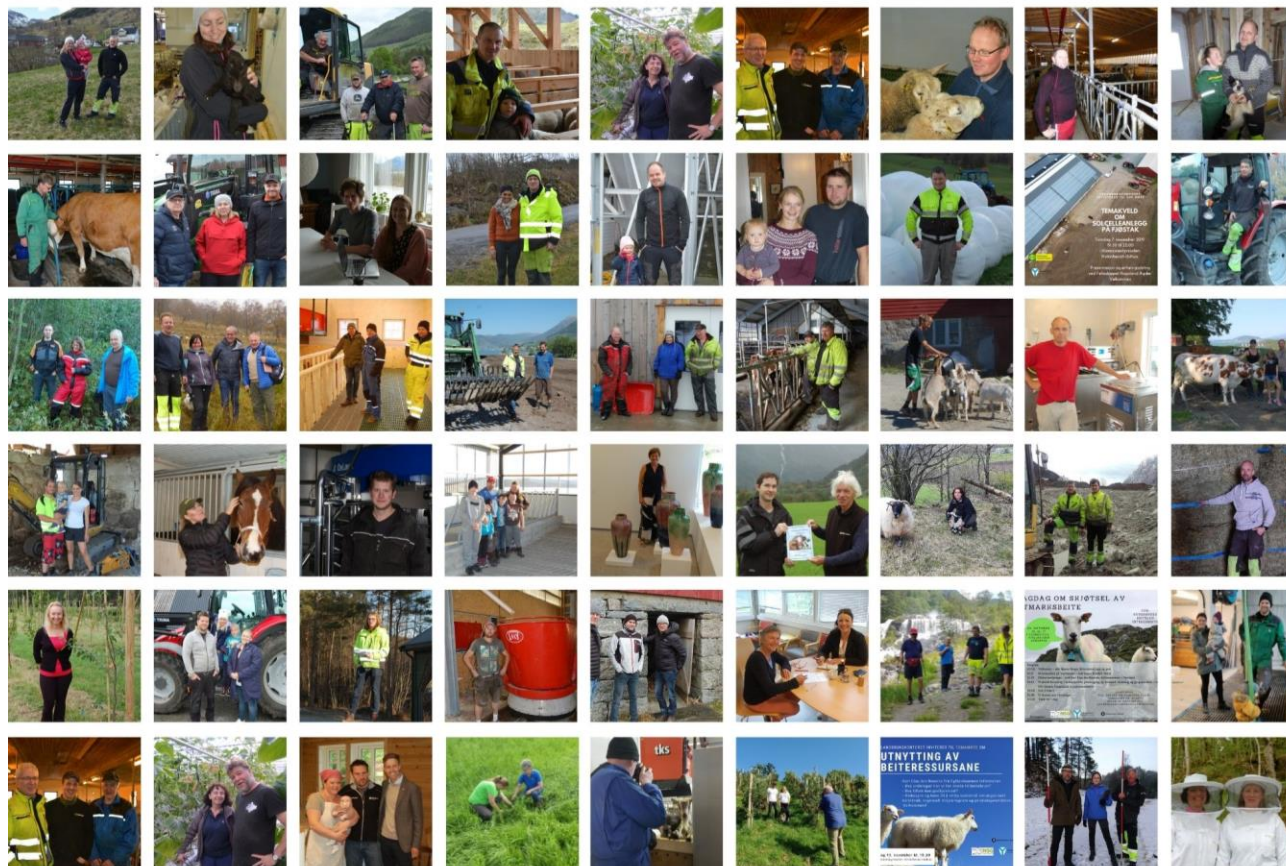



Vi starta med eit informasjonsmøte i mars, saman med SFVL

Godt oppmøte frå

- 10 gardsbruk
- Kommunen
- Helse Fonna
- NAV

God informasjon ut og stor interesse.

For lite tid til drøftingar.

Avtalte å ha oppfølgingsmøte.





Studietur 22. september

- Vi planlegg no studietur for interesserte gardbrukarar og kjøparar av tenester
- 3 gardsbruk
- Informasjon til dei som skal starta opp og dei som vurderer å kjøpa tenester



KVINNHERAD
K O M M U N E

Inn på tunet Studietur 22. sept. 2023

Velkommen til studietur for å bli betre kjent med gardsbruk som har IPT-velferdstenester og korleis dei driv.

08.15 - 08.25 **Vi møtest i ferjefila og fordeler oss i bilane**

08.30 - 08.50 **Ferje Årsnes - Gjermundshavn**

10.05 - 10.15 **Ferje Venjaneset - Hatvik**

10.45 - 12.30 **Gardsbesøk Framnes gård, Kalandseid**

www.framnesgard.no

Her møter vi Solveig Lilletvedt, som sidan 1998 har hatt medhjelparar på garden, no IPT. Vi tilbyr besøk for små grupper, tilrettelagt arbeid, gårdsbesøk for barnehage, skole og SFO. Grupper fra dagsenter, barnevern, utekontakt, og sykehjem er noen av de som har kommet, og kommer igjen. Familiedager og bursdager for barn i alle aldre.

13.15 - 14.30 **Gardsbesøk Haugland bondegård, Vtre Arna**

www.innpatunet.no/haugland-bondegard

Her møter vi Malene L. Johnsen som har nyoppført driftsbygning til 35 sauer og 15 hester og nye flotte «Inn på Tunet» lokaler.

14.45 - 16.00 **Gardsbesøk Oppetveiten gård, Arnatveit**

www.innpatunet.no/oppetveiten-okologiske-gard

Her møter vi Sophie Hysing-Dahl og Nils Dolvik som tilbyr tenester til personar som har psykiske eller følelsesmessige utfordringar. Dei ønsker å kombinere kunnskap om traumer, med kunnskap om dyr, og samhandling dyr og menneske imellom.

18.10 - 18.30 **Ferje Gjermundshavn - Årsnes**

Påmelding innan 15. september

Send epost til karen.lovfall.vage@kvinnherad.kommune.no

Sei gjerne om du vil kjøre bil og kan ta passasjerar eller om du ønsker å sitje på.
Landbrukskontoret dekkar lunsj på turen og deltakarane må ellers dela reisekostnadane pr bil.



KVINNHERAD
K O M M U N E



Vegen vidare

- den er vi ikkje komne til enno,
men vi er i gang

