

# Gårdskartet hjelper deg til å finne hvilke RMP-ordninger du kan søke på

Flere av RMP-ordningene gjelder bare i bestemte områder. Noen ordninger gjelder bare i *prioriterte områder*, se side 8 i [veilederen](#), eller satsen kan være høyere i prioriterte områder enn i andre områder. I tillegg kan det være andre avgrensninger. Hvilke avgrensninger som gjelder for hver enkelt ordning, er beskrevet i veilederen.

Gårdskartet er et godt hjelpemiddel til å finne ut hvilke deler av arealet som du disponerer, som eventuelt ligger i slike områder. Under «**Andre kartlag**» i menyen til venstre i skjermbildet for gårdskartet finner du kartlag som blant annet viser erosjonsrisiko, helling jordbruksareal, vernskog, fredete kulturminner, naturtyper og verdifulle kulturlandskap. Noen av kartlagene kan du også se i kartet til det elektroniske søknadsskjemaet for RMP, men ikke alle.

Nedenfor er det gitt en nærmere beskrivelse av aktuelle kartlag som er nyttige å kjenne til, og hvilke ordninger du kan søke på innenfor de aktuelle områdene.

## Innhold

1 Oversikt over aktuelle kartlag.....	2
2 Erosjonsrisiko.....	3
3 Helling jordbruksareal.....	4
4 Vernskog.....	5
5 Fredete kulturminner.....	6
6 Naturtyper.....	7
7 Verdifulle kulturlandskap.....	10
8 Ordninger uten kartlag.....	13

## 1 Oversikt over aktuelle kartlag

<i>Kartlag</i>	<i>Gårdskart</i>	<i>Kartet til elektronisk RMP-søknad</i>	<i>Kommentarer</i>
Erosjonsrisiko	X	X	Viser areal i ulike erosjonsrisikoklasser
Helling jordbruksareal	X	X	
Vernskog	X		
Fredete kulturminner	X	X	
Naturtyper	X	X	
Utvalgte naturtyper	X		
Verdifulle kulturlandskap	X	X	
Avrenning, prioriterte områder		X	Arealer under marin grense
Drågerosjon		X	Ikke i bruk i RMP
Seterkart		X	

## 2 Erosjonsrisiko - Erosjonsrisiko

Satsene for ordningen *Ingen jordarbeiding om høsten - § 17* - er differensiert etter om arealet ligger i prioritert område (dvs. under Marin grense) eller utenfor (dvs. over Marin grense). Arealer under Marin grense har høyere sats en arealer over marin grense. Dessuten: Desto høyere erosjonsrisiko, desto høyere sats.

Det finnes flere erosjonsrisikoklasser:

- Erosjonsrisiko
-  Svært stor
  -  Stor
  -  Middels
  -  Liten
  -  Ikke klassifisert



*Eksempel:*



### 3 Helling jordbruksareal - Helling jordbruksareal

Tilskudd til *Drift av bratt areal - § 4* - har to satser, høyest sats for det bratteste arealet.

Helling jordbruksareal har to kategorier:

- Helling jordbruksareal
-  større enn 1:3
  -  mellom 1:5 og 1:3

*Eksempel:*

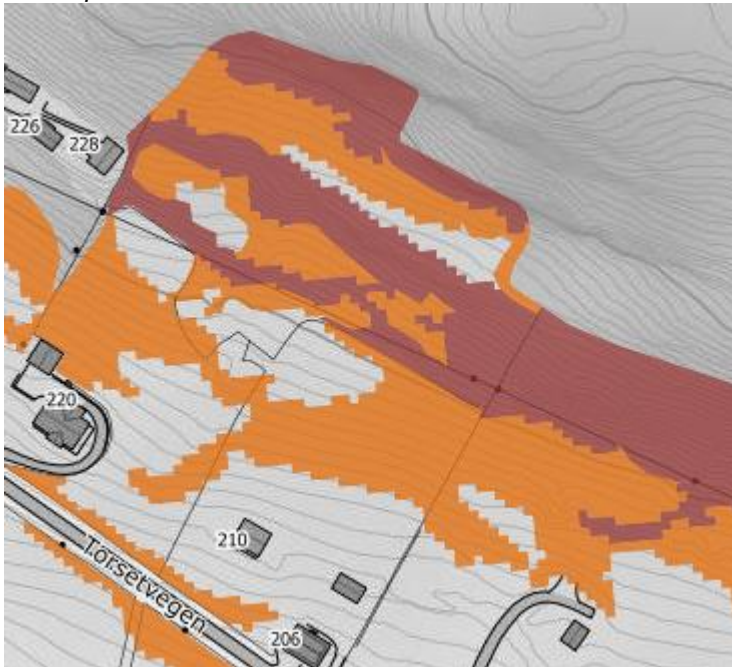

## 4 Vernskog - Vernskog

For arealer over vernskoggrensa kan du søke følgende tilskudd:

- *Beiting av verdifulle jordbrukslandskap i utmark – fjellområder - § 7, se nærmere om vilkår på side 11 i veilederen.*
- *Slått av verdifulle jordbrukslandskap – fjellområder - § 8, se nærmere om vilkår på side 11 i veilederen.*

I gårdskartet vises arealer over vernskoggrensa slik:  Vernskog

*Eksempel:*

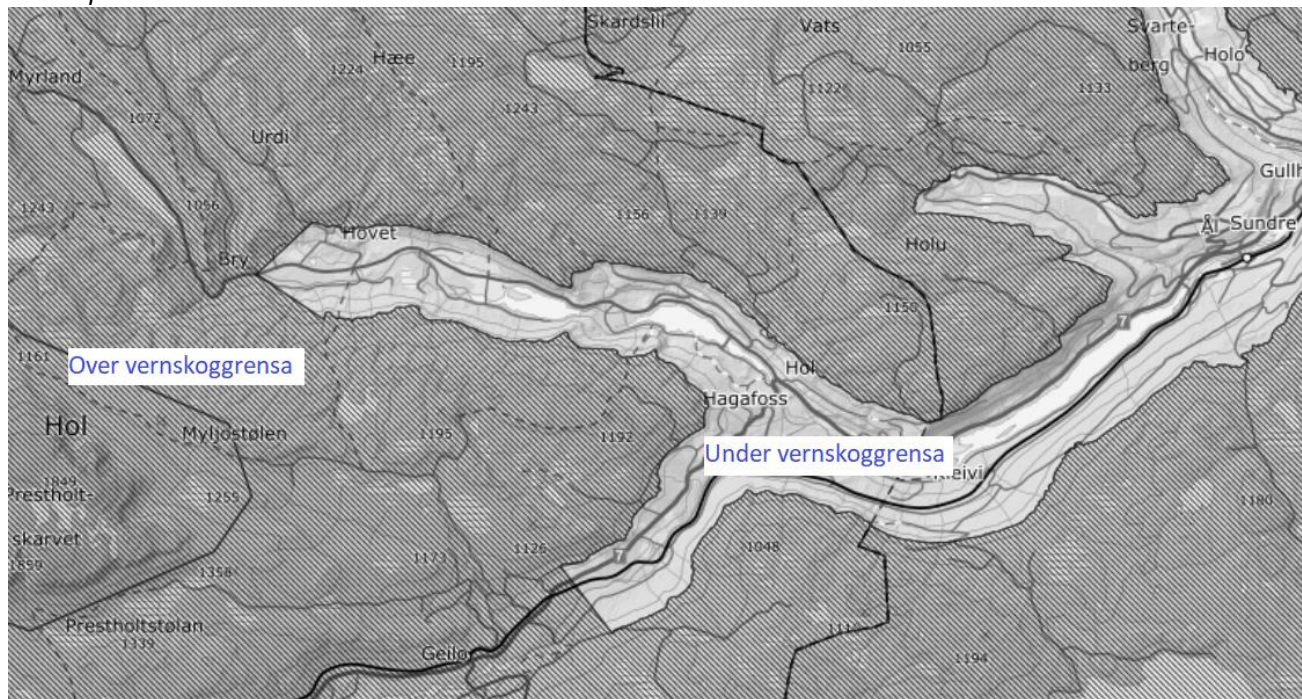



## 5 Fredete kulturminner - Fredete kulturminner

Tilskudd til *Skjøtsel av enkeltstående automatisk fredete kulturminner* - § 15 forutsetter at kulturminnet er registrert i kulturminnebasen [Askeladden](#). På kartlaget «Fredete kulturminner» i Gårdskartet finner du disse.

Tegnforklaring til fredete kulturminner:

### Fredete kulturminner

- kulturminneKategori
  -  Arkeologisk lokalitet
  -  Bebyggelse/infrastruktur
  -  Kirkested
- kulturmiljøKategori
  -  Fredet kulturmiljø
  -  Verdensarv
  -  Kulturhistoriske landskap av nasjonal interesse
  -  Nasjonale interesser i by
  -  Regionalt verdifullt kulturmiljø
  -  Kommunalt verdifullt kulturmiljø
- vernetype
  -  Fredet kulturminne
  -  Verneet kulturminne
  -  Listeført kulturminne
  -  Fjernet, tidligere fredet eller uavklart kultur
- kulturminneKategori
  -  Arkeologisk lokalitet
  -  Bebyggelse/infrastruktur
  -  Kirkested

Slik kan det se ut på kartet:

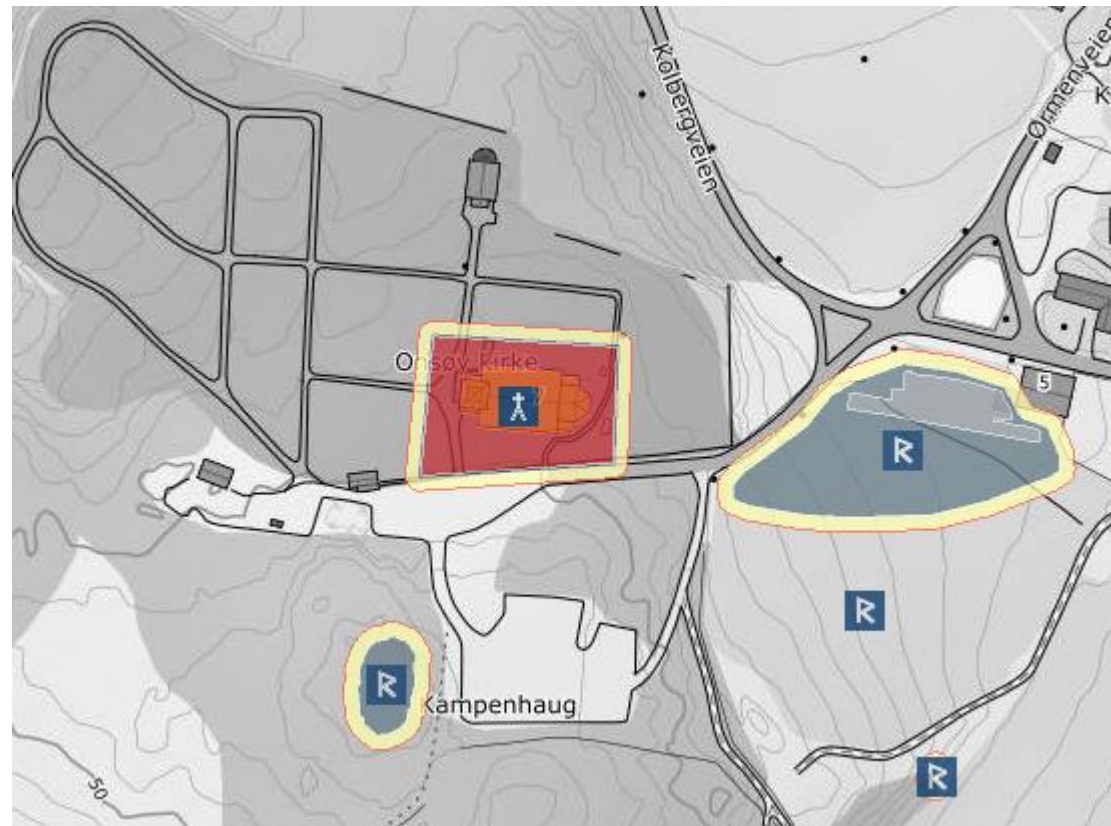

## 6 Naturtyper - Naturtyper

Noen arealer har spesielle biologiske kvaliteter som det er ønskelig å ta vare på.

Følgende type arealer kan du søke om tilskudd til, om du skjønner slike:

- Slått av slåttefyr og slåttefyr - §10, se nærmere om vilkår på side 12 i veilederen.
- Skjøtsel av biologisk verdifulle arealer – hagemark, naturbeitemark, strandenger og strandsump, kystlynghei, beiteskog, evjer, bukter og viker, slått- og beitemyr, som er klassifisert som innmarksbeite - §11, se nærmere om vilkår på side 13 i veilederen.

Tilskuddene gjelder også på arealer som er kategorisert som «Utvalgte naturtyper», se lengre ned.

Naturtyper vises slik i kartet:



Eksempel 1:

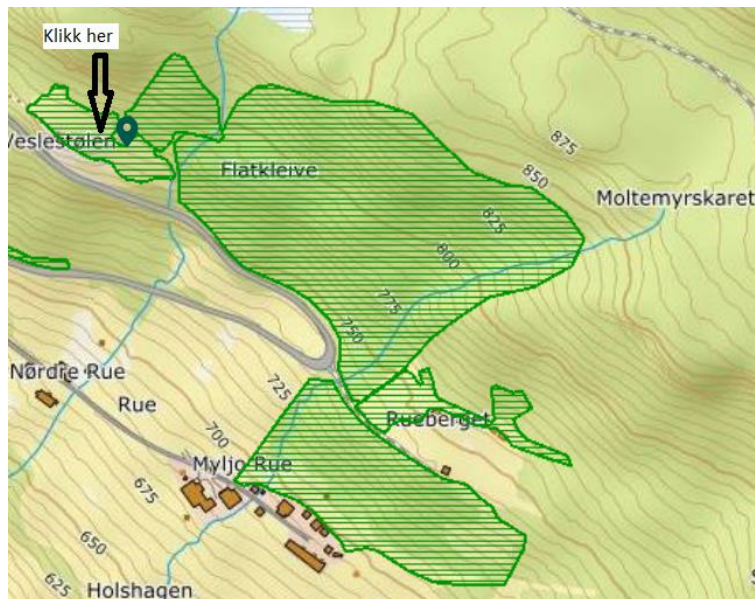

Hvis du klikker på området, får du opp en «boks» i skjermen, som forklarer hva slags område dette er (eksemplet forklarer hva området ved Veslestølen er):

Naturtyper

Kartlag: 'naturtyper\_hb13\_alle'

Naturtypeld	Områdenavn	Naturtype	Verdi	Registreringsdato
BN00118161	Veslestølen	Slåttefyr	Viktig	15.08.2011

© Miljødirektoratet Tlf: 03400 / 73 58 05 00 E-post: [wms@miljodir.no](mailto:wms@miljodir.no) Mer informasjon: <https://kartkatalog.miljodirektoratet.no>

Eksempel 2:

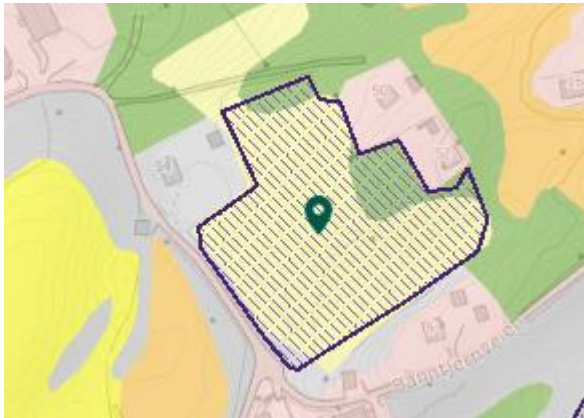

Naturtyper - NIN      Markslag (AR5) 7 klasser      ✕

FeatureInfoCollection - layer name: 'naturtyper\_nin\_alle'

OBJECTID	Områdenavn	Kommuner	NiNID	Naturtype	L
30933	Tjernerbråten	Ringerike (3007)	NINFP1810028360	Naturbeitemark	I

◀      ▶

↑  
Ved å dra rektanlet over mot høyre, får du mer informasjon om naturtypen



Utvalgte naturtyper

Noen «Naturtyper» er også «Utvalgte naturtyper»:

- Utvalgt naturtype HB13
-  Slåttemark
  -  Slåttemyr
  -  Hule eiker
  -  Kalksjøer
  -  Kalklindeskog
  -  Kystlynghei

For disse arealene finnes det ofte en grundig beskrivelse av naturtype med skjøtselsråd.

Eksempel 3

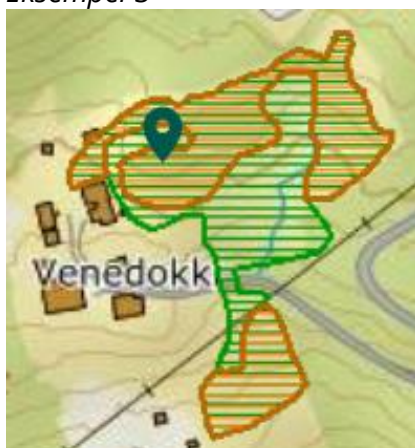

Naturtyper    Utvalgte naturtyper

**Kartlag: 'naturtyper\_hb13\_alle'**

Naturtypeld	Områdenavn	Naturtype	Verdi	Registrerings
BN00109865	Venedokken, Veslebanken og Eikrun	Slåttemark	Svært viktig	01.07.201

© Miljødirektoratet    Tlf: 03400 / 73 58 05 00    E-post [wms@miljodir.no](mailto:wms@miljodir.no)    Mer informasjon: <https://kartkatalog.miljodirektoratet.no>

Naturtyper    Utvalgte naturtyper

**Kartlag: 'naturtype\_utvalgt\_hb13\_omr'**

Shape	Naturtype	Verdi	Utforming	Naturtypeld	Områden
Polygon	Slåttemark	Svært viktig	Fattig slåtteeng	BN00109865	Venedokk Veslebank Eikrun

## 7 Verdifulle kulturlandskap - Verdifulle kulturlandskap

På arealer som er kategorisert som «Verdifulle kulturlandskap» eller «Nasjonalt utvalgte kulturlandskap» kan du søke om tilskudd til

- *Beiting av verdifulle jordbrukslandskap i innmark - § 6, se nærmere om vilkår på side 10 i veilederen.*
- *Slått av verdifulle jordbrukslandskap – kun aktuelt over marin grense - § 8, se nærmere om vilkår på side 11 i veilederen.*
- *Skjøtsel av styvingstrær - §1 2, se nærmere om vilkår på side 13 i veilederen.*
- *Skjøtsel av steingjerder, trerekker og alléer - §1 6, se nærmere om vilkår på side 16 i veilederen.*

Kartlaget viser både «Verdifulle kulturlandskap» (dvs. som er regionalt viktige) og «Nasjonalt utvalgte kulturlandskap»:

 Nasjonalt og regionalt viktige kulturlandskap

I Oslo og Viken har vi følgende «Nasjonalt viktige kulturlandskap»:

- Leveld (Ål kommune)
- Steinsletta (Hole og Ringerike kommuner)
- Nordmarks plasser (Oslo kommune)
- Sørkedalen (Oslo kommune)
- Øya og Nordre Eik (Nannestad kommune)
- Bøensætre med plasser (Aremark kommune)
- Rygge (Rygge kommune)

Eksempel «Verdifulle kulturlandskap» - Røysehalvøya i tidligere Buskerud:



Verdifulle kulturlandskap

Kartlag: 'kulturlandskap\_verdifulle'

lokalld	navn	kommune	biologiskMangfoldVerdi	k
KF00000723	Røysehalvøya	Hole (0612)	Ikke registrert	

© Miljødirektoratet Tlf: 03400 / 73 58 05 00 E-post: [wms@miljodir.no](mailto:wms@miljodir.no) Mer informasjon: <https://kartkatalog.miljodirektoratet.no>

Eksempel «Nasjonalt verdifulle kulturlandskap» - Bøensæter i Østfold:

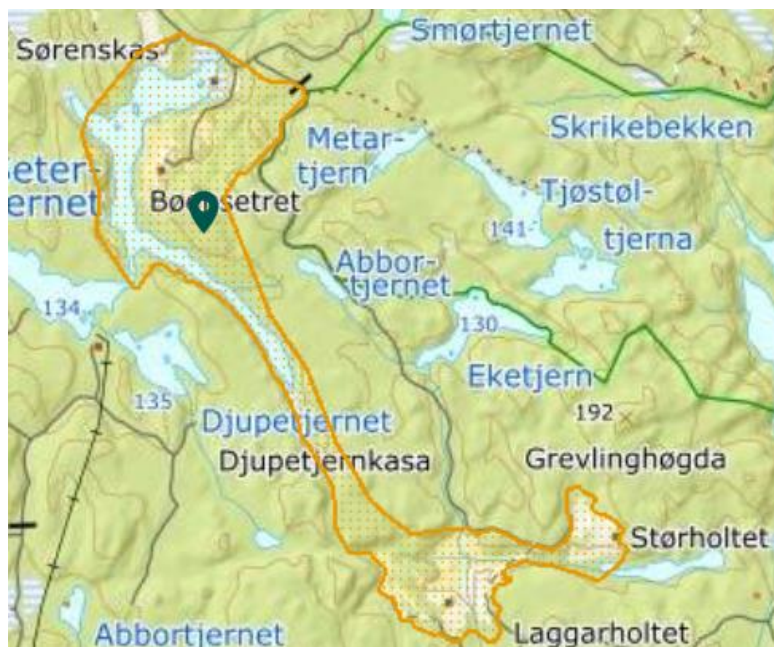

Verdifulle kulturlandskap

### Kartlag: 'kulturlandskap\_verdifulle'

lokalld	navn	kommune	biologiskMangfoldVerdi	kult
KF00000282	Bøensæter	Aremark (0118)	Svært verdifullt	Sv.

© Miljødirektoratet Tlf: 03400 / 73 58 05 00 E-post: [wms@miljodir.no](mailto:wms@miljodir.no) Mer informasjon: <https://kartkatalog.miljodirektoratet.no>

## 8 Ordninger uten kartlag

Noen av ordningene er avgrenset til områder som det per nå ikke finnes kartlag for verken i gårdkartet eller i kartet til den elektroniske RMP-søknaden. Det gjelder:

- Øyer og holmer langs kysten og i innsjøer
- Ravinebeiter

På *øyer og holmer* kan du søke om tilskudd til

- *Beiting av verdifulle jordbrukslandskap i utmark - § 7, se nærmere om vilkår på side 11 i veilederen.*

På *ravinebeiter* kan du søke om tilskudd til

- *Beiting av verdifulle jordbrukslandskap i innmark - § 6, se nærmere om vilkår på side 10 i veilederen.*