



«Mottakernavn»

«Adresse»

«Postnr» «Poststed»

«Kontakt»

Saksbehandlar, innvalstelefon

Magne Nesse, 5557 2335

Risnesfjorden Eiendom Gnr/bnr 119/3 Gulen. Søknad om løyve etter forureiningslova om utfylling i sjø. Vi ber om uttale til søknaden innan 14. juli 2023

Risnesfjorden Eignedom ønsker å planere sin eignedom ved å sprengne en haug og så deponere steinen i sjøen for å utvide næringsområdet sitt. Utfyllinga er estimert til 3 000 m³ over ca. 800 m² sjøbotnareal. Utfyllinga vil skje oppå eksisterande utfylling som blei utført i 2017/2018.



Risnesfjorden Eignedom planlegg å få utført utfyllinga i august til oktober, tilpassa planlagde produksjonsrunder på det landbaserte oppdrettsanlegget 12190 Sætre

Entreprenør Anskar Birkeland beskriv at finstoff og plast frå tennsystem ikkje skal havne i sjøen ved at dette blir rydda vekk før utfylling av stein som er beskriven storstein. Det er ikkje lagt opp til andre avbøtande tiltak enn å sørge for at finstoff og plast ikkje hamnar i sjøen. Risnesfjorden Eignedom søkte 3. mai 2023 om dispensasjon for tiltaket etter plan- og bygningslova.

E-postadresse:

sfvlpost@statsforvalteren.no

Sikker melding:

www.statsforvalteren.no/melding

Postadresse:

Njøsavegen 2

6863 Leikanger

Besøksadresse:

Njøsavegen 2, Leikanger

Statens hus, Kaigaten 9, Bergen

Fjellvegen 11, Førde

Telefon: 57 64 30 00

www.statsforvalteren.no/vi

Org.nr. 974 760 665



I Risnesfjorden er det registrert nasjonalt gytefelt for kysttorsk (A) og fiskeplassar for aktive og passive reiskap.

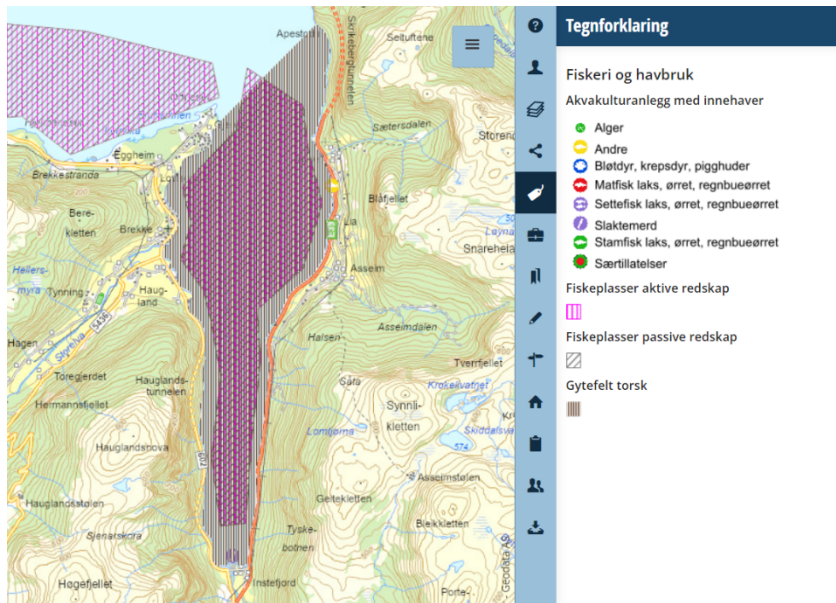

Statsforvaltaren ber om uttale frå Gulen kommune om dei omsøkte tiltaka er i samsvar med godkjende planar etter plan- og bygningslova.. Vi ber Bergens Sjøfartsmuseum, Fiskeridirektoratet og det lokale fiskarlaget om å vurdere tiltaka ut frå omsyn til marine kulturminne og fiskeriinteresser.

Statsforvaltaren ber om eventuelle uttaler til vedlagte søknad innan 14. juli 2023. Uttaler kan sendast til sfvlpost@statsforvalteren.no merka 2023/8535.

Med helsing

Magne Nesse
senioringeniør

Dokumentet er elektronisk godkjent

Vedlegg: Søknad om løyve

Kopi til:
Risnesfjorden Eiendom



Mottakerliste:

Gulen kommune	Eivindvikvegen 1119	5966	EIVINDVIK
Fiskeridirektoratet	Postboks 185 Sentrum	5804	BERGEN
STIFTELSEN BERGENS SJØFARTSMUSEUM	Postboks 7800	5020	BERGEN
SOGN & FJORDANE FISKARLAG	Postboks 173	6701	MÅLØY

Fra: Rune Valaker[valaker@acda.no]
Sendt: 01.06.2023 12:29:08
Til: Nesse, Magne[magne.nesse@statsforvalteren.no]
Tittel: VS: Søknad om utfylling i sjø

Vedlagt følger søknad, jeg ville sette pris på en hurtig behandling og at dette sendes til postmottak@gulen.kommune.no

Med vennlig hilsen
Rune Valaker

Fra: kopimaskin@acda.no <kopimaskin@acda.no>
Sendt: torsdag 1. juni 2023 12:23
Til: Rune Valaker <valaker@acda.no>
Emne: Attached Image

Statsforvalteren I Vestland

Att.: Magne Nesse

Sendt kun som e-post: magne.nesse@statsforvalteren.no

Bergen, 01.06.2023

Utsprengning av tomt og fylling i sjø – gnr. 119, bnr. 3 i Gulen kommune

Jeg viser til oversendt søknad om tillatelse til tiltak til Gulen Kommune, samt telefonsamtale torsdag 1. juni d.å.

Jeg vedlegger også det samme kartet som er vedlagt søknad om tiltak der jeg i tillegg har markert hvor massene skal fylles ut i sjøen. I tillegg har jeg vedlagt to bilder som viser området i dag der jeg har skissert hvor det skal fylles ut i sjø.

Området ligger i et bratt terreng rett vest for E39. De masser som skal benyttes til utfylling består av ren gråstein. Arbeidet skal utføres av Entreprenør Ansgar Birkeland AS som har sentral-godkjenning for denne type arbeider.

Entreprenør Ansgar Birkeland AS gjennomførte samme type arbeid i 2018. Da ble et langt større område nord for det nå aktuelle området sprengt ut og fylt i sjøen. Årsaken til at vi ikke tok det området vi nå skal sprengte ut var at der stod en god del tekniske installasjoner som vi benyttet i virksomheten. På litt sikt skal vi nå utvide anleggets kapasitet og derfor er det nødvendig å gjøre dette arbeidet.

I forbindelse med arbeidet må vi «hoppe over» en produksjonsrunde, vi har et relativt smalt tidsvindu å gjøre dette på og arbeidet skal utføres i august, september og oktober 2023.

I forbindelse med den forrige søknaden måtte det opplyses om tiltaket kom i konflikt med friluftsinnteresser eller representerte noen risiko i forhold til forurensningsloven.

Det ble i den forbindelse opplyst at området aldri har vært benyttet til friluftaktiviteter, dette er uansett helt utelukket da dette er på et avsperrert område som benyttes til landbasert akuakultur virksomhet.

Hva angår forurensingsmessige hensyn kan jeg ikke se noen risiko for dette. Det er rene steinmasser som skal fylles ut i sjø og det er bare en fullføring av det arbeidet som ble påbegynt i 2018.

Med vennlig hilsen



Rune Valaker
Daglig leder

Område som skal sprenges ut
utfylling i sjö

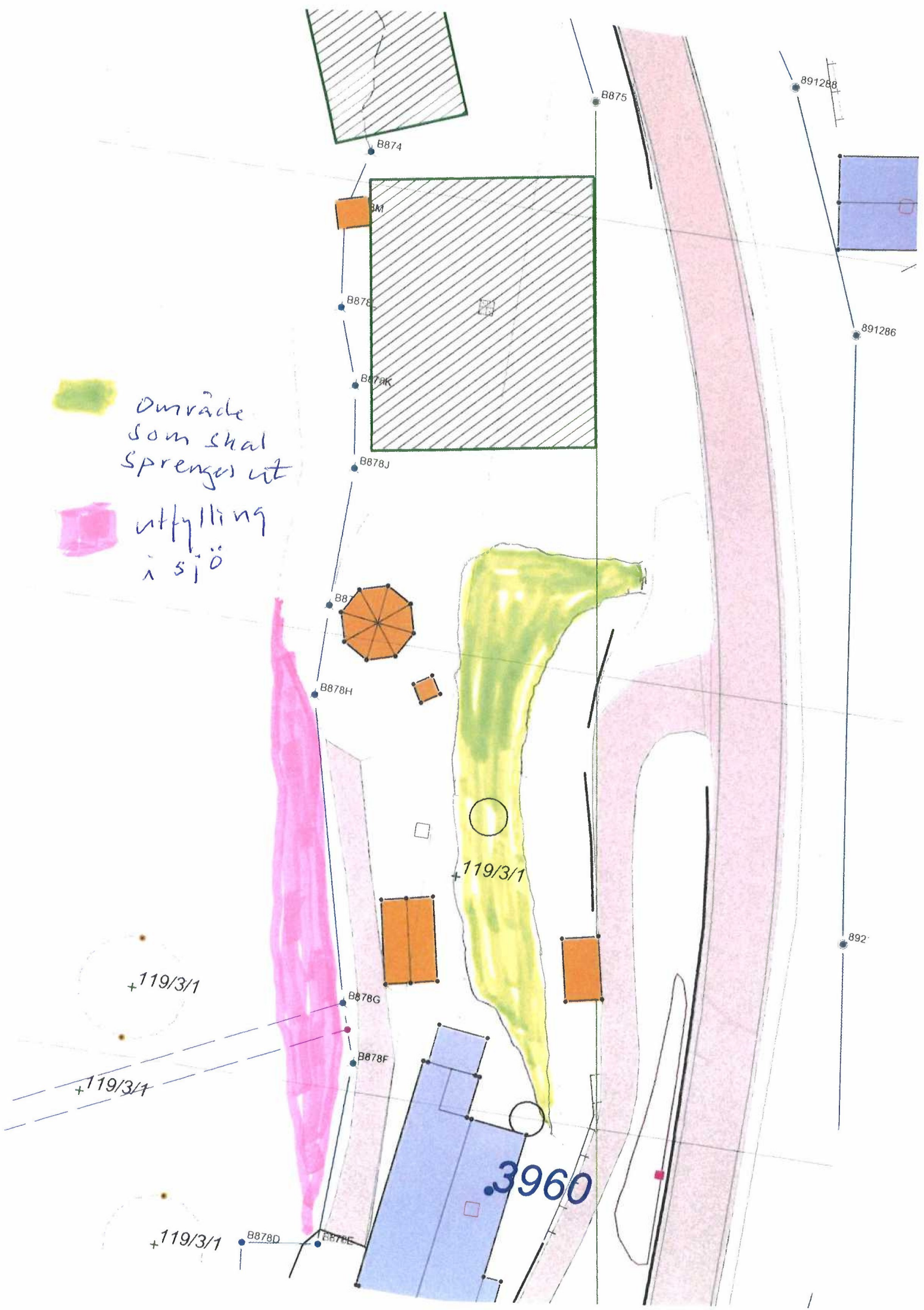

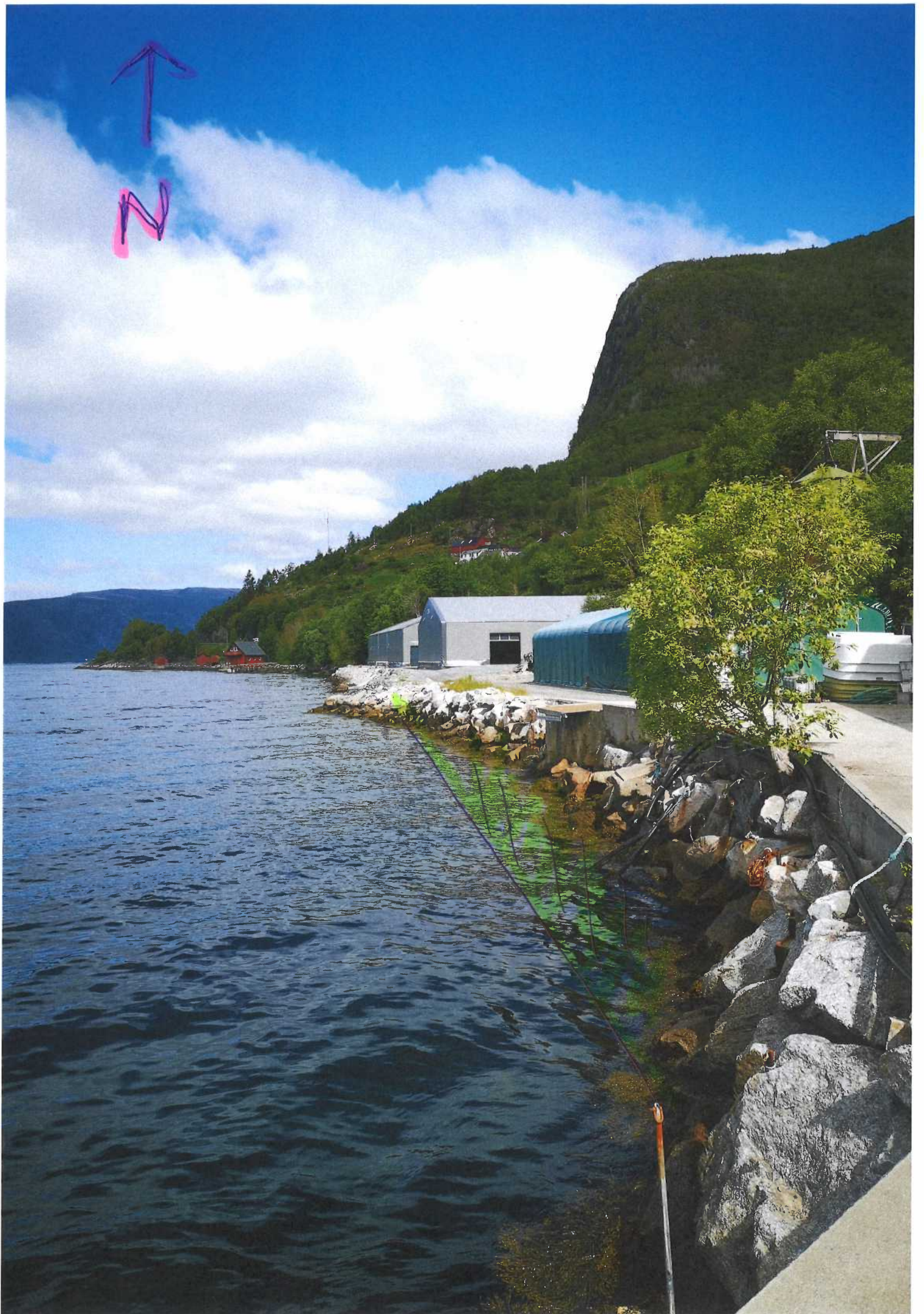

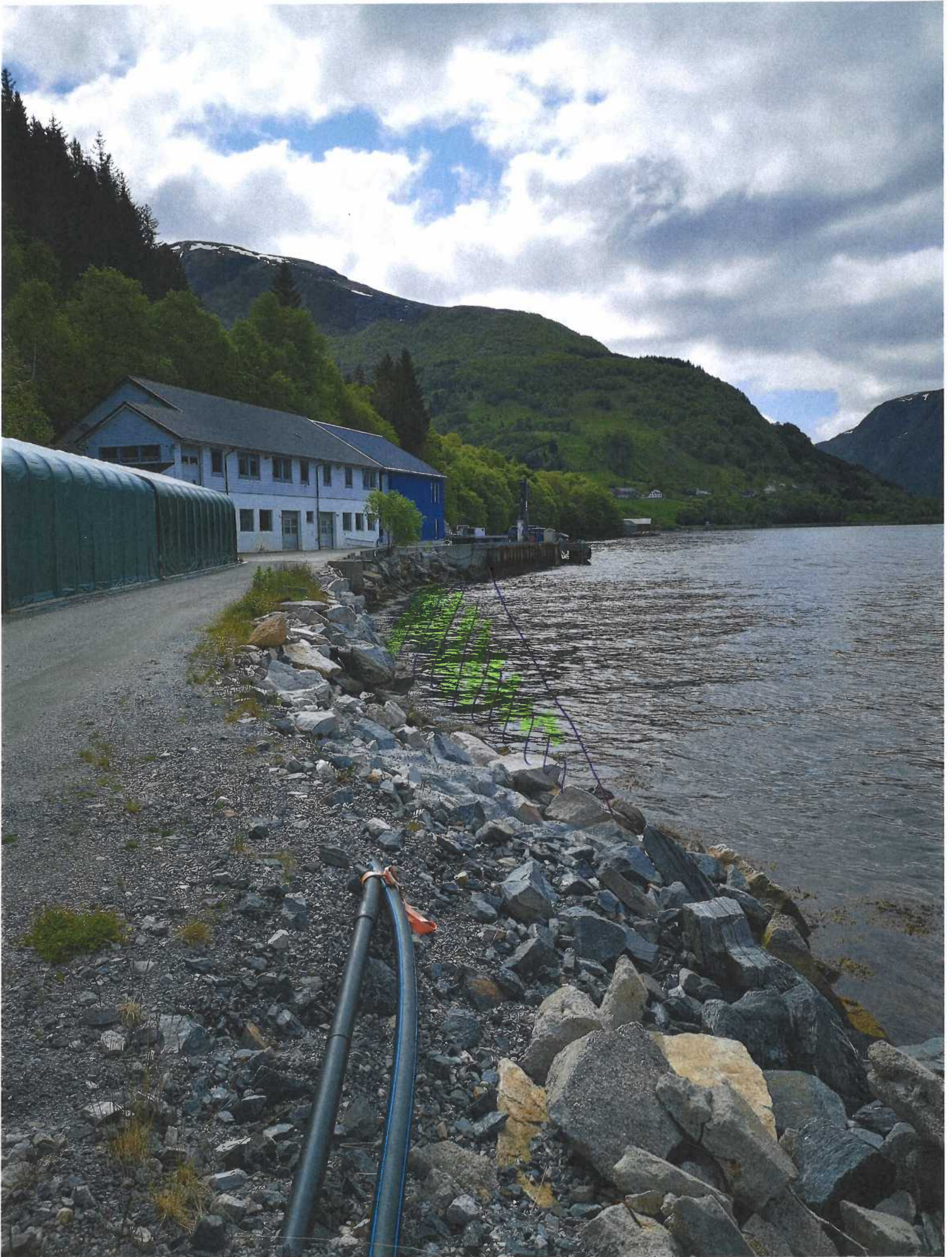

Fra: Rune Valaker[valaker@acda.no]
Sendt: 01.06.2023 15:03:50
Til: Postmottak SFVL[sfvlpost@statsforvalteren.no]
Tittel: VS: Søknad om tiltak

Vedlagt følger søknad om tiltak. Da tiltaket må ha dispensasjon i forhold til strandsonen antar Gulen Kommune at Statsforvalteren må inn. Jeg ber derfor om at Statsforvalteren ser på saken og meddeler resultatet til Gulen Kommune. I 2019 fikk vi dispensasjon til å sprengte ut et større området, det vi skal gjøre nå er bare å fullføre tomten da vi 2019 måtte la et område stå igjen da der var en del tekniske installasjoner vi skulle benytte videre.

Med hilsen

Rune Valaker
950 76 920

Fra: Rune Valaker
Sendt: fredag 26. mai 2023 15:12
Til: postmottak@gulen.kommune.no
Kopi: Anette Halbrend Kvernøy <anette.halbrend.kvernoy@gulen.kommune.no>; Bjørnar Birkeland <bjornar@ansgarbirkeland.no>
Emne: VS: Søknad om tiltak

Vedlagt følger søknad om tiltak, dette gjelder sprengningen av tomten.

Vi har i dag «tatt fast» med Entreprenør Ansgar Birkeland AS, Bjørnar kan du sende de nødvendige bekreftelser til Gulen Kommune.

Vi har et tidsvindu fra ca. 10. august til 10. november å utføre dette på.

Med hilsen

Rune Valaker
950 76 920

Fra: kopimaskin@acda.no <kopimaskin@acda.no>
Sendt: fredag 26. mai 2023 15:07
Til: Rune Valaker <valaker@acda.no>
Emne: Attached Image

Søknad om tillatelse til tiltak

etter plan- og bygningsloven § 20-3, jf. § 20-1

Opplysninger gitt i søknad eller vedlegg til søknaden vil bli registrert i matrikkelen.

Rammetillatelse

Ett-trinns søknadsbehandling

Oppfylles vilkårene for 3 ukers saksbehandling, jf. § 21-7 annet ledd? Ja Nei

Erklæring om ansvarsrett for ansvarlig søker

Tiltaksklasse SØK

1

Foreligger sentral godkjenning? Ja Nei

Nullstill



Berører tiltaket eksisterende eller fremtidige arbeidsplasser? Ja Nei

Hvis ja, skal samtykke innhentes fra Arbeidstilsynet før igangsetting av tiltaket. Byggblankett 5177 med vedlegg.

Berører tiltaket byggverk oppført før 1850, jf. Kulturminneloven § 25, andre ledd? Ja Nei

Hvis ja, skal uttalelse fra fylkeskommunen foreligge før igangsetting av tiltaket.

Søknaden gjelder								
Elendom/ byggested	Gnr.	Bnr.	Festenr.	Seksjonsnr.	Bygningsnr.	Bolignr.	Kommune	
	119	3					Gulen	
Planlagt bruk/formål	Adresse				Postnr.	Poststed		
	Sognevegen 3960				5961	Brekke		
Tiltakets art pbl § 20-1 (flere kryss mulig)	Bolig			Fritidsbolig			Garasje	Annet: <input checked="" type="checkbox"/> Næring
	Nye bygg og anlegg		Nytt bygg *)		Parkeringsplass *)		Anlegg	Veg
	Endring av bygg og anlegg		Tilbygg, påbygg, underbygg *)				Fasade	
			Konstruksjon		Reparasjon		Ombygging	Anlegg
	Endring av bruk		Bruksendring		Vesentlig endring av tidligere drift			
	Riving		Hele bygg *)		Deler av bygg *)		Anlegg	
	Bygn.tekn. installasj.**)		Nyanlegg *)		Endring		Reparasjon	
	Endring av bruks-enhet i bolig		Oppdeling		Sammenføyning			
	Innhegning, skilt		Innhegning mot veg		Reklame, skilt, innretning e.l.			
	<input checked="" type="checkbox"/> Annet:		Beskriv Det skal sprenges ut ca. 3.000 m ³ som deretter skal fylles i sjøen.					
*) Byggblankett 5175 fylles ut og vedlegges. (Vedlegg gruppe A)				**) Gjelder kun når installasjonen ikke er en del av et større tiltak.				

Vedlegg	Beskrivelse av vedlegg	Gruppe	Nr. fra - til	Ikke relevant
	Opplysninger om ytre rammer og bygningsspesifikasjon for tiltaket (Byggblankett 5175)	A	1 - 2	<input type="checkbox"/>
	Dispensasjonssøknad (begrunnelse/vedtak) (pbl kap. 19)	B	3 - 4	<input type="checkbox"/>
	Nabovarsling (Kvittering for nabovarsel/Opplysninger gitt i nabovarsel/nabomerknader/kommentarer til nabomerknader)	C	4 - 7	<input type="checkbox"/>
	Situasjonsplan, avkjørselsplan bygning/eiendom	D	8 - 8	<input type="checkbox"/>
	Tegninger	E	-	<input checked="" type="checkbox"/>
	Redegjørelser/kart	F	Senere	<input type="checkbox"/>
	Erklæring om ansvarsrett/gjennomføringsplan	G	-	<input checked="" type="checkbox"/>
	Boligspesifikasjon i Matrikkelen	H	-	<input checked="" type="checkbox"/>
	Uttalelse/vedtak fra annen offentlig myndighet	I	-	<input checked="" type="checkbox"/>
	Andre vedlegg	Q	-	<input checked="" type="checkbox"/>

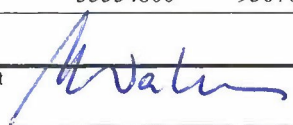
Erklæring og underskrift			
Ansvarlig søker bekrefter at hele tiltaket belegges med ansvar, og dekker kravene i henhold av plan- og bygningsloven. En er kjent med reglene om straff og sanksjoner i pbl kap. 32 og at det kan medføre reaksjoner dersom det gis uriktige opplysninger. Foretaket forplikter seg til å stille med nødvendig kompetanse i tiltaket, jf. SAK10 kap. 10 og 11.			
Ansvarlig søker for tiltaket		Tiltakshaver	
Foretak Sogn Aqua Juveniles AS	Org.nr. 916126190	Navn Sogn Aqua Juveniles AS	
Adresse Sognevegen 3960		Adresse Sognevegen 3960	
Postnr. 5961	Poststed Brekke	Postnr. 5961	Poststed Brekke
Kontaktperson Rune Valaker	Telefon 55554800	Mobiltelefon 95076920	Eventuelt organisasjonsnummer 916126190
E-post valaker@acda.no	E-post valaker@acda.no		Telefon (dagtid) 95076920
Dato 25/5-23	Underskrift 		Dato 25/5-23
Gjentas med blokkbokstaver Rune Valaker		Gjentas med blokkbokstaver	

Fakturaadresse
Navn Sogn Aqua Juveniles AS
Adresse Sognevegen 3960
Postnr. 5961
Poststed Brekke
Eventuelt organisasjonsnummer 916126190

Vedlegg nr.
A-



Opplysninger om ytre rammer og bygningsspesifikasjon for tiltaket

Vedlegg til Byggblankett 5174

Beskriving av korleis tiltaket oppfyller byggjesaksføresegnene, planføresegnene og planvedtak etter plan- og bygningslova (pbl) innanfor oppgitte

Opplysningane gjeld							
Eigedom/ byggjestad	Gnr.	Bnr.	Festenr.	Seksjonsnr.	Bygningsnr.	Bustadnr.	Kommune
	119	3					Gulen
	Adresse				Postnr.	Poststad	
	Sognevegen 3960				5961	Brekke	

Førehandskonferanse	
Pbl § 21-1	Førehandskonferanse er halden og referat ligg føre <input type="checkbox"/> Ja <input type="checkbox"/> Nei

Dispensasjonssøknad og avvik frå TEK10				
Pbl Kap. 19	Det blir søkt dispensasjon frå føresegnene i: (grunngeving for dispensasjon skal gjevast på eige ark)			Vedlegg nr.
	<input type="checkbox"/> Plan- og bygningslova med forskrifter	<input type="checkbox"/> Kommunale vedtekter/ forskrifter til pbl	<input type="checkbox"/> Arealplanar	<input type="checkbox"/> Veglova
Pbl § 31-2	Det blir søkt om avvik frå TEK for eksisterande byggverk (pbl § 31-2) Pbl § 31-2			Utgreiing i eige vedlegg
				Vedlegg nr. B -

Arealdisponering						
Planstatus mv.	Sett kryss for gjeldande plan					
	<input checked="" type="checkbox"/>	Arealdel av kommuneplan	<input type="checkbox"/>	Reguleringsplan	<input type="checkbox"/>	Utbyggingsplan
	Namn på plan					
	ID2012001					
Reguleringsformål i arealdel av kommuneplan/reguleringsplan/utbyggingsplan - beskriv						
Vel aktuell kolonne etter berekningsregel oppgitt i gjeldande plan*						
	%-BYA	BYA	%-BRA / %-TU	BRA	U-grad	
a. Grad av utnytting iht. gjeldande plan	%	m ²	%	m ²		
Tomtearealet	b. Byggeområde/grunneigedom**	6000 m ²			m ²	
	c. Ev. areal som blir trekt frå etter berekn.reglar	- m ²				
	d. Ev. areal som blir lagt til etter berekn.reglar				+ m ²	
	e. Berekna tomteareal (b - c) eller (b + d)	= 0 m ²		= m ²		= m ²
Grad av utnytting	Arealnemningar	BYA	BYA	BRA	BRA	BTA
	f. Berekna maks. byggeareal iht. plan (jf. a. og e.)	m ²	m ²	m ²	m ²	m ²
	g. Areal eksisterande bygningar	1400 m ²	m ²	m ²	m ²	m ²
	h. Areal som skal rivast	- m ²	- m ²	- m ²	- m ²	- m ²
	i. Areal nye bygningar	+ m ²	+ m ²	+ m ²	+ m ²	+ m ²
	j. Parkeringsareal på terreng	+ m ²	+ m ²	+ m ²	+ m ²	
	k. Areal byggjesak	= m ²	= m ²	= m ²	= m ²	= m ²
Berekna grad av utnytting (jf. e. og k.)***						
Bygningsoppl ysningar som skal først i matrikkelen	l. Opne areal som inngår i k		- m ²		- m ²	
	j. Parkeringsareal på terreng		- m ²		- m ²	
	m. Areal matrikkelen = k - i - j		= m ²		= m ²	= m ²
	Tal på etasjar	Tal på brukseiningar bustad	Bustader	m ²	Bustader	m ²
		Tal på brukseiningar anna	Anna	m ²	Anna	m ²
Utgreiingar	* Skal utrekning av utnyttingsgrad skje etter annan regel, beskriv nærare				Vedlegg nr. D -	
	** Dersom areal i rad b ikkje er framkome av målebrev, beskriv nærare				Vedlegg nr. D -	
	*** Vis ev. underlag for utrekninga av grad av utnytting i vedlegg				Vedlegg nr. D -	

Bygningsopplysningar som skal førast i matrikkelen		
Næringsgruppekode 03.212	Oppgi kode for kva næring brukaren av bygninga høyrer til. Bygningar som er nytta til fleire formål skal kodast etter den næringa som tek opp størst del av arealet. Unntak: Næringsgruppekode «X» skal berre nyttast når bygget berre har areal til bustadformål.	
Næringsgrupper - gyldige kodar		
A Jordbruk, skogbruk og fiske	H Transport og lagring	P Undervisning
B Bergverksdrift og utvinning	I Overnattings- og serveringsverksemd	Q Helse- og sosialtjenester
C Industri	J Informasjon og kommunikasjon	R Kulturell verksemd, underhaldning og fritidsaktivitetar
D Elektrisitets-, gass-, damp- og varmtvassforsyning	K Finansierings- og forsikringsverksemd	S Anna tenesteyting
E Vassforsyning, avløps- og renovasjonsverksemd	L Omsetning og drift av fast eigedom	T Lønna arbeid i private hushald
F Byggje- og anleggsverksemd	M Fagleg, vitenskapleg og teknisk tenesteyting	U Internasjonale organisasjonar og organ
G Varehandel, reparasjon av motorvogner	N Forretningsmessig tenesteyting	X Bustad
	O Offentleg administrasjon og forsvar, trygdeordningar underlagt offentlig forvaltning	Y Anna som ikkje er næring.

Plassering av tiltaket		
Kan høgspenst kraftlinje vere i konflikt med tiltaket?	<input type="checkbox"/> Ja <input type="checkbox"/> Nei	Vedlegg nr. Q -
Dersom ja, må avklaring med berørt rettshavar vere dokumentert		
Kan vass- og avløpsleidningar vere i konflikt med tiltaket?	<input type="checkbox"/> Ja <input type="checkbox"/> Nei	Vedlegg nr. Q -
Dersom ja, må avklaring med berørt rettshavar vere dokumentert		

Krav til byggjegrunn (pbl § 28-1)		
Skal byggverket plasserast i område med fare for:		
Flaum (TEK10 § 7-2)	Skal byggverket plasserast i flaumutsett område? <input checked="" type="checkbox"/> Nei <input type="checkbox"/> Ja Dersom ja, oppgi tryggleiksklasse: <input type="checkbox"/> F1 (liten konsekvens og sannsyn lågare enn 1/20 år) <input type="checkbox"/> F2 (middels konsekvens og sannsyn lågare enn 1/200 år) <input type="checkbox"/> F3 (stor konsekvens og sannsyn lågare enn 1/1000 år)	Vedlegg nr. F -
Skred (TEK10 § 7-3)	Skal byggverket plasserast i skredutsett område? <input checked="" type="checkbox"/> Nei <input type="checkbox"/> Ja Dersom ja, oppgi tryggleiksklasse: <input type="checkbox"/> S1 (liten konsekvens og sannsyn lågare enn 1/100 år) <input type="checkbox"/> S2 (middels konsekvens og sannsyn lågare enn 1/1000 år) <input type="checkbox"/> S3 (stor konsekvens og sannsyn lågare enn 1/5000 år)	Vedlegg nr. F -
Andre natur- og miljøtilhøve (pbl § 28-1)	<input checked="" type="checkbox"/> Nei <input type="checkbox"/> Ja Dersom ja, beskriv kompensierende tiltak i vedlegg	Vedlegg nr. F -

Tilknytning til veg og leidningsnett		
Tilkomst veglova §§ 40-43 pbl § 27-4	Gir tiltaket ny/endra tilkomst? <input type="checkbox"/> Ja <input type="checkbox"/> Nei	Tomta har tilkomst til følgjande veg som er opparbeidd og open for alminneleg ferdsel: <input type="checkbox"/> Riksveg/fylkesveg Er avkøyringsløyve gitt? <input type="checkbox"/> Ja <input type="checkbox"/> Nei <input type="checkbox"/> Kommunal veg Er avkøyringsløyve gitt? <input type="checkbox"/> Ja <input type="checkbox"/> Nei <input type="checkbox"/> Privat veg Er vegrett sikra ved tinglyst erklæring? <input type="checkbox"/> Ja <input type="checkbox"/> Nei
Vassforsyning pbl § 27-1	Tilknytning i forhold til tomta <input type="checkbox"/> Offentleg vassverk <input type="checkbox"/> Privat vassverk <input type="checkbox"/> Anna privat vassforsyning, innlagt vatn <input type="checkbox"/> Anna privat vassforsyning, ikkje innlagt vatn Dersom vassstilførsel føreset tilknytning til anna privat leidning eller kryssar annan sin grunn, ligg det føre rett ved tinglyst erklæring? <input type="checkbox"/> Ja <input type="checkbox"/> Nei	Beskriv <input type="text"/> Vedlegg nr. Q -
Avløp pbl § 27-2	Tilknytning i forhold til tomta <input type="checkbox"/> Offentleg avløpsanlegg <input type="checkbox"/> Privat avløpsanlegg Skal det installerast vassklosett? <input type="checkbox"/> Ja <input type="checkbox"/> Nei Ligg det føre utsløppsløyve? <input type="checkbox"/> Ja <input type="checkbox"/> Nei Dersom avløpsanlegg føreset tilknytning til anna privat leidning eller kryssar annan sin grunn, ligg det føre rett ved tinglyst erklæring? <input type="checkbox"/> Ja <input type="checkbox"/> Nei	Vedlegg nr. Q -
Overvatn	Takvatn/overvatn blir ført til: <input type="checkbox"/> Avløpssystem <input type="checkbox"/> Terreng	Vedlegg nr. Q -

Løfteinnretningar		
Er det i bygninga løfteinnretningar som er omfatta av TEK10? <input type="checkbox"/> Ja <input checked="" type="checkbox"/> Nei	Bli det søkt om å installere slik innretning?: <input type="checkbox"/> Ja <input checked="" type="checkbox"/> Nei	Dersom ja, sett X <input type="checkbox"/> Heis <input type="checkbox"/> Trappeheis <input type="checkbox"/> Løfteplattform <input type="checkbox"/> Rulletrapp eller rullande fortau

Vedlegg nr.
C -

Nullstill



Opplysningar gjeve i nabovarsel skal sendast kommunen saman med søknaden

(Gjenpart av nabovarsel)

Pbl § 21-3

Tiltak på eigedommen:							
Gnr.	Bnr.	Festenr.	Seksjonsnr.	Eigedomen si adresse	Postnr.	Poststad	
119	3			Sognevegen 3960	5961	Brekke	
Eigar/festar					Kommune		
Sogn Aqua Juveniles AS					Gulen		

Det varslast med dette om							
<input type="checkbox"/> Nybygg	<input checked="" type="checkbox"/> Anlegg	<input type="checkbox"/> Endring av fasade	<input type="checkbox"/> Riving				
<input type="checkbox"/> Påbygg/tilbygg	<input type="checkbox"/> Skilt/reklame	<input type="checkbox"/> Innhegning mot veg	<input type="checkbox"/> Bruksendring				
<input type="checkbox"/> Mellombels bygning, konstruksjon eller anlegg	<input type="checkbox"/> Antennesystem	<input type="checkbox"/> Oppretting/endring av matrikkeleining (eigedomsdeling) eller bortfeste	<input type="checkbox"/> Anna				
Dispensasjon etter plan- og bygningslova kapittel 19							
<input checked="" type="checkbox"/> Plan- og bygningslova med forskrifter	<input type="checkbox"/> Kommunale vedtekter	<input type="checkbox"/> Arealplanar	<input type="checkbox"/> Veglova	Vedlegg nr. B -			

Arealdisponering		
Set kryss for gjeldande plan		
<input checked="" type="checkbox"/> Arealdel av kommuneplan	<input type="checkbox"/> Reguleringsplan	<input type="checkbox"/> Utbyggingsplan
Namn på plan		
ID2012001		

Beskriv nærare kva nabovarslet gjeld
Det skal sprenges ut ca. 3000 m ³ som skal fylles i sjøen, se situasjonsbeskrivelse.
Vedlegg nr. Q -

Spørsmål som gjeld nabovarsel skal rettast til			
Føretak/tiltakshavar			
Risnefjorden Eiendom AS			
Kontaktperson, namn	E-post	Telefon	Mobil
Rune Valaker	valaker@acda.no	55554800	95076920
Søknaden finst på heimeside: (ikkje obligatorisk)			

Merknader skal sendast til	
Eventuelle merknader skal vere mottekne innan 2 veker etter at dette varslat er sendt.	
Ansvarleg søkjar/tiltakshavar skal saman med søknad sende innkomne merknader og gjere greie for ev. endringar.	
Namn	Postadresse
Gulen kommune	Eivindvikveien 1119
Postnr. Poststad	E-post
5966 Eivindvik	postmottak@gulen.kommune.no

Vedlegg	Beskriving av vedlegg	Gruppe	Nr. frå - til	Ikkje relevant
	Dispensasjonssøknad/vedtak	B	1 - 1	<input type="checkbox"/>
	Situasjonsplan	D	2 - 2	<input type="checkbox"/>
	Teikningar snitt, fasade	E	-	<input type="checkbox"/>
	Andre vedlegg	Q	-	<input type="checkbox"/>

Underskrift		
Tilsvarande opplysningar med vedlegg er sendt i nabovarsel til naboar og gjenbuarar som er berørte. Kvittering for nabovarsel viser mottakarar av nabovarslet.		
Stad	Dato	Underskrift ansvarleg søkjar eller tiltakshavar
Bergm	24/5-23	<i>Rune Valaker</i>
		Gjenta med blokkbokstavar
		RUNE VALAKER

Gulen Kommune
Eivindvikvegen 1119
5966 EIVINDVIK

3. mai 2023

SØKNAD OM DISPENSASJON

Tiltaket gjelder følgende eiendom: gnr. 119, bnr. 3, fnr. 1 – Sognevegen 3960, Brekke

Søknaden er sendt av: Risnefjorden Eiendom AS, Sognevegen 3960, 5961 Brekke
Kontaktperson: Rune Valaker
Telefon dagtid: 95 07 69 20
E-post adresse: valaker@acda.no

Det søkes om dispensasjon for plan- og bygningsloven, tiltak langs strandlinjen.

Risnefjorden Eiendom AS fester et større areal på gnr. 119, bnr. 3. Det ble i 2017 søkt om og gitt tillatelse til utsprenkning av et område langs strandlinjen på ca. 200 m der det ble sprengt steinmasser inn på Europavei 39 og deretter fylt ut i sjøen.

Nærværende søknad gjelder det området vi ikke kunne sprengte i 2017 da det på dette området allerede var etablert installasjoner for fiskeoppdrett som i så fall måtte rives. Vi har nå besluttet å sprengte ut den siste del av tomten, total mengde er ca. 3.000 m³ og vil bli fylt ut som en fortsettelse av den eksisterende fylling langs sjøen.

Det skal i denne omgang ikke bygges noe nytt bygg, utsprenkningen er imidlertid en forberedelse til å utvide opprettsanleggets fasiliteter, dette vil komme senere i form av en ordinær byggesøknad.

Det ble i forbindelse med søknaden i 2017 grundig dokumentert at det aktuelle areal ikke ble benyttet til friluftsmål e.l. Det området vi nå skal fylle ut de resterende steinmasser ligger omtrent midt på vår tomt og er uaktuelt for andre brukere å benytte.

Med vennlig hilsen

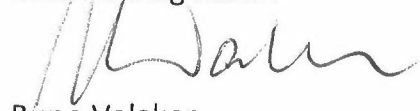

Rune Valaker

Rune Valaker

Fra: Rune Valaker
Sendt: fredag 26. mai 2023 14:55
Til: firmapost@vegvesen.no
Emne: VS: Nabovarsel
Vedlegg: 1386_001.pdf

Det vises til vedlagte nabovarsel, jeg viser også til sak 21/55684 – 2 der dere først etter avslag gav tillatelse. Arbeidene skal utføres av Entreprenør Ansgar Birkeland AS.

Med hilsen

Rune Valaker
Risnefjorden Eiendom AS

Fra: kopimaskin@acda.no <kopimaskin@acda.no>
Sendt: fredag 26. mai 2023 14:47
Til: Rune Valaker <valaker@acda.no>
Emne: Attached Image

Rune Valaker

Fra: Rune Valaker
Sendt: fredag 26. mai 2023 14:58
Til: 'steinar.osterbo@eninvest.net'
Emne: VS: Nabovarsel
Vedlegg: 1387_001.pdf

Fra: kopimaskin@acda.no <kopimaskin@acda.no>
Sendt: fredag 26. mai 2023 14:48
Til: Rune Valaker <valaker@acda.no>
Emne: Attached Image

Rune Valaker

Fra: Rune Valaker
Sendt: fredag 26. mai 2023 15:01
Til: 'arvidoppedal56@gmail.com'
Emne: VS: Nabovarsel
Vedlegg: 1388_001.pdf

Hei, jeg viser til telefonsamtale og vedlegger nabovarsel.

Med hilsen

Rune Valaker
950 76 920

Fra: kopimaskin@acda.no <kopimaskin@acda.no>
Sendt: fredag 26. mai 2023 14:48
Til: Rune Valaker <valaker@acda.no>
Emne: Attached Image

Område som skal sprenges ut

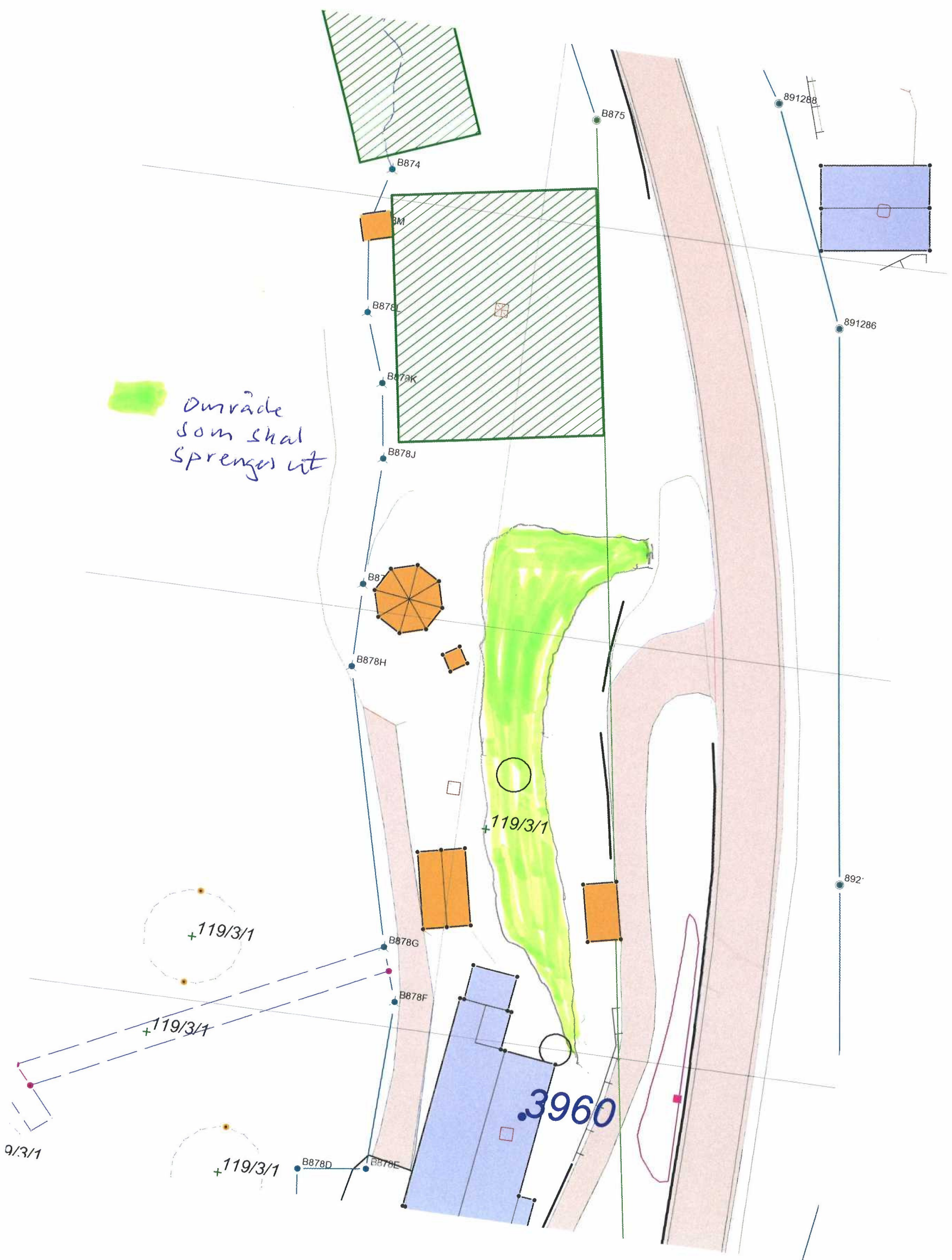

Fra: Rune Valaker[valaker@acda.no]
Sendt: 09.06.2023 20:35:20
Til: Nesse, Magne[magne.nesse@statsforvalteren.no]
Tittel: VS: Søknad om tiltak

Se svar fra Birkeland under.

MVH
RV

Fra: Bjørnar Birkeland <bjornar@ansgarbirkeland.no>
Sendt: fredag 9. juni 2023 10:26
Til: Rune Valaker <valaker@acda.no>
Emne: SV: Søknad om tiltak

Hei,

Sjå kommentarer i rødt under.

Med helsing

Entreprenør
Ansgar Birkeland AS

Bjørnar Birkeland

-Dagleg leiar-

Tlf: 47 46 41 00

E-post: bjornar@ansgarbirkeland.no



Fra: Rune Valaker <valaker@acda.no>
Sendt: torsdag 8. juni 2023 15:44
Til: Bjørnar Birkeland <bjornar@ansgarbirkeland.no>
Emne: VS: Søknad om tiltak

Kan du kommentere det som er aktuelt for ditt fag.

MVH
RV

Fra: Nesse, Magne <magne.nesse@statsforvalteren.no>

Sendt: torsdag 8. juni 2023 14:52

Til: Rune Valaker <valaker@acda.no>

Emne: Søknad om tiltak

Hei

Viser til din epost 1. juni og vår telefonsamtale samme dag.

Du likte ikke [søknadsskjemaet](#) vårt og jeg sa du kunne slippe å fylle ut bare du skrev ned alle opplysningee som er relevanten vi ber om i skjemaet i et vanlig brev.

Det mangler noe så jeg purrer på noen spesifikke opplysninger som jeg ber deg sende inn snarest

- Har du et anslag over m2 sjøbunn fyllingen vil dekke
- **Vil anslå at fyllingen vil dekke omtrent 700-800m2 med sjøbunn.**
- Jeg antar at utfylling skal skje fra land – der det tømmes fra ett kjøretøy – kan du beskrive mer
- **Utfylling skjer fra land. Delvis med lemping frå utsprengt salve (gravemaskin) og delvis med leddumper. Masser blir tippa på land langs kanten og skyvd i sjøen med gravemaskin. Det blir fyllingsskråning frå sjøbunn opp til underkant fjære, deretter plastring ca. 45 grader med storstein.**
- Hva slags tennsystem skal benyttes for å sprengre steinen som skal deponeres. Er det elektroniske tennere eller non-el tennsystem. Det siste tennsystemet består av skyteledninger av plast som flyter opp og som vil bringes til nærliggende strender – du må redegjøre for hvordan dere har tenkt å redusere at plast flyter rundt og forurensar stredene. Her er Miljødirektoratets [faktaark om plast i sprengstein](#)
- **Det skal ikkje sprenges i sjø. Sprengingsarbeid foregår på land og rester etter tenmidler blir rydda vekk før fylling i sjø. Det brukes både elektriske tennere og nonell ifbm. sprengingsarbeidet.**
- Sprengstein fra dagsone sprenging vil inneholde noe finstoff (silt/leire) som vil holde seg "svevende" i vannet et stykke tid – ført av sted med strøm – og blakke sjøvannet og for store konsentrasjoner av finstoff i sjøen er skadelig for fisk og marine naturtyper som kan nedslammes dersom finstoffet spres i for store mengder
- **Finstoffet trengst for planering på land og har liten gevinst for oss å fylle i sjøen. Dette blir forsøkt begrensa ved å sortere ved opplasting, samt å tippe masser på land og skyve ut den reine steinen, slik at finstoffet ligg igjen.**

I Risnesfjorden er det registrert mye fiskeinteresser i Fiskeridirektoratets kart/database- meget viktig gytefelt for kysttorsk (Havforskningsinstituttet har rangert det som A – (høyest) av A, B og C). det er fiskeplasser for aktive og passive redskaper i fjorden – med en rekke fiskeslag det fiskes på hele året (torsk, lange, brosme, sei, lyr, brisling og makrell). 350 meter sør for utfyllingsområdet er det registrert en slik marin naturtype (tareskog med stortare). Nedenfor har jeg vist det som finnes i offentlige kartbaser

Alt dette er opplysninger som du som søker skulle ha innhentet og så skulle fagfolk med kompetanse på evt miljøeffekter fra utfylling av sprengstein i sjø vurdere om det bør iverksettes noen "avbøtende tiltak" for å redusere fare for forurensing/negativ påvirkning fra utfyllingen. Det som er en vanlig metode for å hindre spredning av finstoff og av flyteplast er bruk av siltgardin rundt utfyllingsområdet. Jeg må sende søknaden til bl.a. Fiskeridirektoratet og det de mener må til av avbøtende tiltak for å beskytte fisk er noe som vi tar inn i være tillatelser. Så jeg ber deg vurdere om det skal benyttes avbøtende tiltak ved utfylling av 3 000 m3 stein i sjøen.

Kan du sende meg kontaktinformasjon av den/de i kommunen du er i kontakt med også

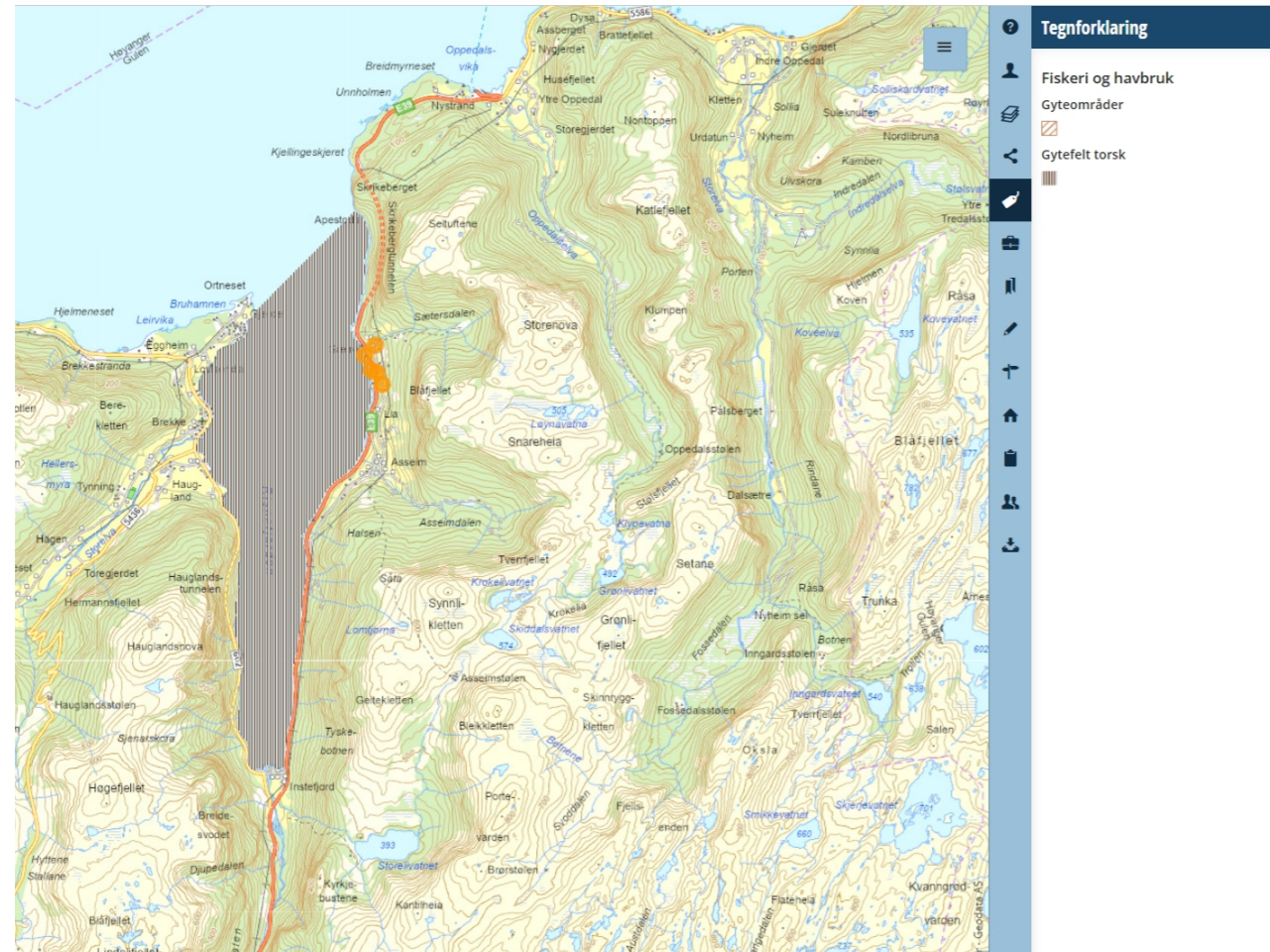

Gytefelt Kysttorsk

objectid	stedsnavn	bmverdi	info	områdebeskrivelse	gytefelt verdi	bm regdato	geoserver_	animal_gro	species_no	wms_code	map_type_n	info_n	ecosystem_	stock_no	reference	source_no	species_la	species_en	map_type_e	ecosystem1	stock_en	source_en	url	map_versio	start_date	end_date	start_mmdd	end_mmdd	Shape	
6	Risnefjorden	A	Nasjonalt viktig Gytefelt	Mye egg (3), stor tilbakeholdelse av egg (3), verifisert flere ganger	6	28.01.2022	ktorsk	Fisk	Kysttorsk	10	Gytefelt		Norskekysten	Kysttorsk sør for 62 grader Nord	Program for kartlegging av gyte- og oppvekstområder	Havforskningsinstituttet	gadu	morhua	Coastal cod	Spawning area	Norskekysten	Coastal cod south of 62 degrees North	Institute of marine research	Kysttorsk – sør for 62°N Havforskningsinstituttet (hi.no)	02.02.2022	01.01.2022	31.05.2022	101	531	Polygon

: 'fiskeplasser passive redskap'

SYSTEMNR	Løpenummer	Kommune	Stedsnavn	Status	Opphav	Dato registrert	Dato oppdatert	Brukere	Redskap 1	Fiskeart 1	Fra	Til	Redskap 2	Fiskeart 2	Redskap 3	Fiskeart 3	Redskap 4	Fiskeart 4	Redskap 5	Fiskeart 5	Redskap 6	Fiskeart 6	Merknad
959	10	Gulen	Risnesfjorden	Aktiv	Fiskerirettlederne i S og F, Gulen Fiskarlag	23.06.1996	29.11.2011	Null	Udefinert garn	TORSK	Januar	Desember	Flyteline	LANGE	Flyteline	BROSME	Settegarn	LYR	Settegarn	SEI	Null	Null	

'fiskeplasser aktive redskap'

SYSTEMNR	Løpenummer	Kommune	Stedsnavn	Status	Opphav	Dato registrert	Dato oppdatert	omr_brukere	Brukere	Redskap 1	Fiskeart 1	Fra	Til	Redskap 2	Fiskeart 2	Fra	Redskap 3	Fiskeart 3	Redskap 4	Fiskeart 4	Redskap 5	Fiskeart 5	FISKERIREDSKAP_6	Fiskeart 6	ANDRE MERKNADER	Shape	
607	6	Gulen	Risnesfjorden	Aktiv	Fiskerirettlederne i S og Fj og Gulen Fiskarlag	23.06.1996	29.11.2011	Null	Null	Snurpenot/ringnot	BRISLING	August	Desember	Snurpenot/ringnot	MAKRELL	Mai	Null	Null	Null	Null	Null	Null	Null	Null	Null		Polygon

: 'naturtyper marine hb19 alle'

OBJECTID	marinNaturtypeld	Områdenavn	Naturtype	Verdi	Registreringsdato	Nøyaktighetsklasse	Utforming	Kommune	Modellert	Faktaark	Målemetode	Nøyaktighet	Datafangstdato	Punkt	Shape	SHAPE.STArea()	SHAPE.STLength()
18715	BM00121760	Risnesfjorden øst	Større tareskogforekomster	Viktig	26.07.2014	50 - 100m	Tareskog med kun stortare	Gulen (4635)	Ja	https://faktaark.naturbase.no?id=BM00121760	Null	Null	01.03.2020	Null	Polygon	88729,71985	4952,974776

Med venleg helsing

Magne Nesse

senioringeniør



Statsforvaltaren i Vestland

Telefon: 55 57 23 35

E-post: magne.nesse@statsforvalteren.no

Web: www.statsforvalteren.no/vl

Fra: Rune Valaker[valaker@acda.no] Sendt: 01.06.2023 12:29:08 Til: Nesse, Magne[magne.nesse@statsforvalteren.no]

Tittel: VS: Søknad om utfylling i sjø

Vedlagt følger søknad, jeg ville sette pris på en hurtig behandling og at dette sendes til postmottak@gulen.kommune.no

Med vennlig hilsen Rune Valaker

Utsprengning av tomt og fylling i sjø - gnr. 119, bnr. 3 i Gulen kommune

Jeg viser til oversendt søknad om tillatelse til tiltak til Gulen Kommune, samt telefonsamtale torsdag

1. juni d.å.

Jeg vedlegger også det samme kartet som er vedlagt søknad om tiltak der jeg i tillegg har markert hvor massene skal fylles ut i sjøen. I tillegg har jeg vedlagt to bilder som viser området i dag der jeg har skissert hvor det skal fylles ut i sjø.

Området ligger i et bratt terreng rett vest for E39. De masser som skal benyttes til utfylling består av ren gråstein. Arbeidet skal utføres av Entreprenør Ansgar Birkeland AS som har sentral-godkjenning for denne type arbeider.

Entreprenør Ansgar Birkeland AS gjennomførte samme type arbeid i 2018. Da ble et langt større område nord for det nå aktuelle området sprengt ut og fylt i sjøen. Årsaken til at vi ikke tok det området vi nå skal sprengte ut var at der stod en god del tekniske installasjoner som vi benyttet i virksomheten. På litt sikt skal vi nå utvide anleggets kapasitet og derfor er det nødvendig å gjøre dette arbeidet.

I forbindelse med arbeidet må vi «hoppe over» en produksjonsrunde, vi har et relativt smalt tidsvindu å gjøre dette på og arbeidet skal utføres i august, september og oktober 2023.

I forbindelse med den forrige søknaden måtte det opplyses om tiltaket kom i konflikt med friluftsliv[1]interesser eller representerte noen risiko i forhold til forurensningsloven.

Det ble i den forbindelse opplyst at området aldri har vært benyttet til friluftaktiviteter, dette er uansett helt utelukket da dette er på et avsperrt område som benyttes til landbasert akuakultur virksomhet.

Hva angår forurensningsmessige hensyn kan jeg ikke se noen risiko for dette. Det er rene steinmasser som skal fylles ut i sjø og det er bare en fullførelse av det arbeidet som ble påbegynt i 2018. Me;kj~ Rt/,_e Valaker Daglig lede