

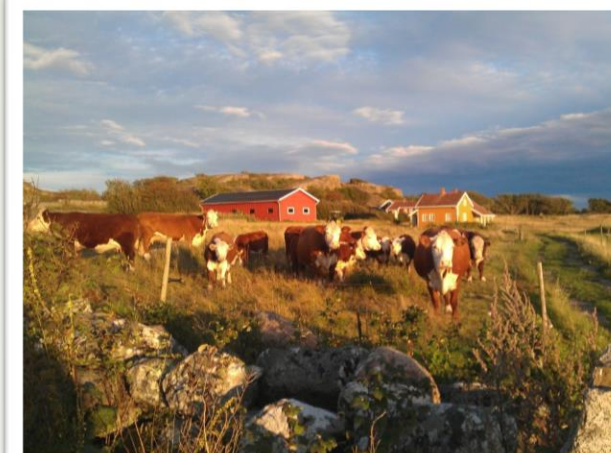

# Utvalgte kulturlandskap 10 år

Samling på Lindholmen 12. august 2019



Færder

## HVA HAR VI OPPNÅDD?

Innlegg av Hilde Marianne Lien  
landbruksavdelingen

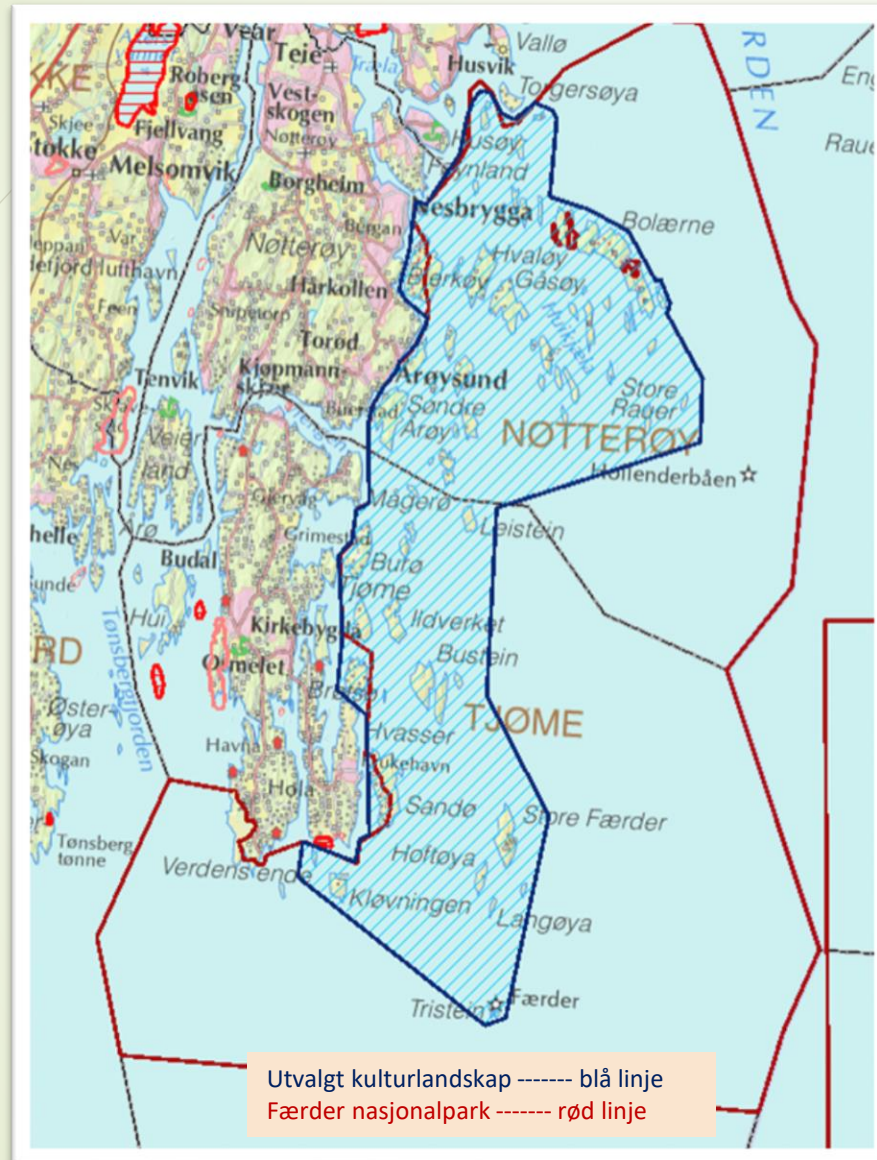

## Færder Utvalgte kulturlandskap og Færder nasjonalpark

### Overlapper i stor grad

- ✓ 15 000 dekar øyareal – 60 øyer
- ✓ 26 øyer tidligere bebodde
- ✓ 3 bebodde øyer med gårdsbruk i dag
- ✓ 20 øyer med beitedyr

Ulikt:

**UKL**

Hele Bjerkøy  
Hele Sandø  
+ Vasskalven

**Nasjonalparken**

+ Verdens Ende  
+ Moutmarka  
+ sjømråder



# Utvalgte kulturlandskap - UKL



## Færder utvalgte kulturlandskap

2009: 320 000 kr  
2010: 460 000 kr  
2011: 450 000 kr  
2012: 435 000 kr  
2013: 625 000 kr  
2014: 650 000 kr  
2015: 550 000 kr  
2016: 545 000 kr  
2017: 900 000 kr  
2018: 650 000 kr  
2019: 650 000 kr

- ✓ Opprettet 2009 – 22 områder
- ✓ Jubileum 2019 – 45 områder
- ✓ Satsning - 3 direktorater

Mottatte UKL-midler 2009-2019:

**6,7 mill kr**

# Viktige aktører – 1...



Bjerkø Gård



Søndre Årø Gård



Sandø IS



Kurt Evje



Hauan Gård



Skjærgårdstjenesten



Jarlsberg Hovedgård



Fred A. Karlsen

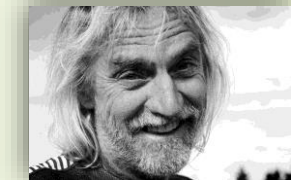

Erik Asmyhr



Søndre Årø Sameie



Mellem-Bolærens Venner



Vasskalven Vel

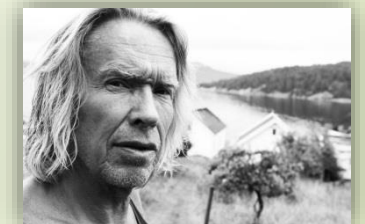

Terje Bjerga

## Viktige aktører – 2...

- ca. 5 000 dekar beites...



Gammalnorsk Spælsau fra Hauan Gård  
og Færder Får, foto OF



Norsk hvit sau -  
Kurt Evje, Tjøme  
og Søndre Årø Gård



Skotsk høylandsfe – Bjerkø Gård



Herefordfe fra Søndre Årø Gård



Pelssau - Fred Karlsen, Hvaløy  
og Søndre Årø Gård

**Ca. 430 sauer**  
**Ca. 65 ammekyr**

Beiter på 20 øyer

De er svært viktige  
landskapspleiere!!

Båndtvang for hunder:  
1. april – 15. oktober.

Beitekoordinator 2019

- Spleis mellom nasjonalparken og UKL

**Landbruket – ekstra tilskudd til øybeite**  
**Utgjør ca. 250 000 kr/år (RMP)**

# Kulturlandskapet – tiltak

- vegetasjonsrydding, slått, beitepussing, vedlikehold av gjerder og nye gjerder

400 daa gml kulturmark beitepusses  
+ 400 daa åpnet opp / ryddet



Burø, foto M. Sandgren



Søndre Årøy, foto sameiet



Søndre Årøy, foto sameiet



Vasskalven, foto P. Kongslie



Sandø, foto Hauan Gård



Bjerkø Gård, foto H- M. Lien

# Naturmangfoldet – tiltak

- Skjøtsel og istandsetting

## Rødlista arter



Bukkebeinurt  
Vasskalven



Kammarimjelde  
Østre Bolæren



Sandtimotei, Vestre Bustein,  
foto Oddvar Pedersen

## Store trær



Gåsøeika

### Restaurert:

- 30 daa slåttemark
- 52 store eiketrær
- 150 daa div. naturtyper

### Fremmede arter fjernet:

- Rynkerose
- Parkslirekne

## Naturtyper



Slåttemark på Sandøy, foto Hauan Gård



Strandeng på Søndre Årøy, foto CA Erichsen

# Kulturminner – tiltak – vegetasjonsrydding og istandsetting

Gravrøys, Søndre Årøy



Gårdsmuseum, Bjerkø Gård



Hustuffer (Masseløy)



Steingjerder (Bjerkøy)



Bygninger (Søndre Årøy)



UKL-tilskudd til:

- 2 310 m steingjerder (fristilt)
- 3 bygninger – SEFRAK
- 2 hustuffer
- 2 gravrøysar
- 1 gammel båtslipp
- 1 gårdsmuseum
- Kartlegging i Russerfangeleiren



# Støtte til infrastruktur og drift av arealer

- istandsetting av gårdsveier, kaier og foringsplasser – pluss drenering av enger



Eksempler fra Søndre Årø Gård  
og Bjerkø Gård



## Tilskudd til:

- 13 000 m drenering av eng
  - 2 650 m gårdsvei
  - 2 kaier
  - 2 transportflåter
  - 2 fôringsplasser
  - 6 redskaper/maskiner
- Vedlikehold eller istandsetting

# Friluftslivet – tiltak

Turstier, grunder, gjerdeklyv, teltplasser, beiteskilt mm

8 280 m turstier (vedlikehold og nye)  
+ div. grunder og gjerdeklyv  
150 beiteskilt

Søndre Årøy



Mellom-Bolcæren



Bjerkøy



Søndre Årøy



Haneflu



Foto OF

Foto CA Erichsen

# Skjærgårdstjenesten er viktig for gårdsdrift og skjøtsel på øyene!



Fra 2014:  
Årlig transportstøtte gitt til Skjærgårdstjenesten

# Arbeidsutvalget for UKL

## Eksempel: Sammensetning 2017

|   |                           |
|---|---------------------------|
| Morten Ueland, gårdbruker                 | Søndre Årø Gård           |
| Marianne Sandgren, gårdbruker             | Søndre Årø Gård           |
| Cato Andreas Erichsen, grunneier          | Søndre Årø Sameie         |
| Tom Eric Christiansen, gårdbruker         | Bjerkø Gård               |
| Hilde Lind Jørgensen, gårdbruker          | Bjerkø Gård               |
| C. Nicolaus Wedel Jarlsberg, grunneier    | Jarlsberg Hovedgård       |
| Preben Fossaas, gårdbruker                | Hauan Gård i Våle         |
| Fred Karlsen, grunneier/dyreholder        | Hvaløy                    |
| Gunnar Bergersen, grunneier               | Sandø Vel                 |
| Arne Linnestad, gårdsbestyrer             | Sandø Gård                |
| Terje Bjerga, dyreholder                  | Færder Får                |
| Kurt Evje, dyreholder                     | Tjøme                     |
| Peik Ellingsen, grunneier                 | Vasskalven                |
| Anne Sjømæling, friluftsliv               | Oslofjordens Friluftsråd  |
| Øystein Hovde, daglig leder               | Skjærgårdstjenesten       |
| Ole Christian Torkildsen, landbruk        | Bondelaget/Småbrukarlaget |
| Lars Bøen-Johnsen, landbruk               | Nøtterøy kommune          |
| Ronny Meyer, miljøvern                    | Nøtterøy kommune          |
| John Ramberg, landbruk                    | Tjøme kommune             |
| Bjørn Bjerke Larsen, miljøvern            | Tjøme kommune             |
| Cathrine Stangebye Engebretsen, kulturarv | Vestfold fylkeskommune    |
| Egil Soglo, miljøvern                     | Statens Naturoppsyn       |
| Jørn Lindseth, miljøvern                  | Statens Naturoppsyn       |
| Erik Johan Blomdal, miljøvern             | Fylkesmannen i Vestfold   |
| Bjørn Strandli, nasjonalparkforvalter     | Færder nasjonalpark       |
| Hilde Marianne Lien, landbruk             | Fylkesmannen i Vestfold   |



2017



2015

# Forvaltningsgruppa for UKL

Behandler søknader om støtte, setter rammer for arbeidet mv

## Sammensetning 2017:

|   |                                 |
|---|---------------------------------|
| Lars Bøen-Johnsen, landbruk               | Nøtterøy kommune                |
| Ronny Meyer, miljøvern                    | Nøtterøy kommune                |
| John Ramberg, landbruk                    | Tjøme kommune                   |
| Bjørn Bjerke Larsen, areal og miljø       | Tjøme kommune                   |
| Cathrine Stangebye Engebretsen, kulturarv | Vestfold fylkeskommune          |
| Erik Johan Blomdal, miljøvern             | Fylkesmannen i Vestfold         |
| Hilde Marianne Lien, landbruk             | Fylkesmannen i Vestfold         |
| Ole Christian Torkildsen, landbruk        | Bondelaget/Småbrukarlaget       |
| Forvaltningsmyndighet                     | Fylkesmannens landbruksavdeling |



Foto: Ole Christian Torkildsen

# Kartlegginger og skjøtselsplaner

- UKL har bidradd med mange...

Forsvarsbygg 2002: Bolærne-øyene

BioFokus-rapport 2008-27: Søndre Årøy og Sandø

BioFokus-rapport 2010-1: Søndre Årøy, Sandø og Mellom Bolæren

BioFokus 2010: Kort rapport Bjerkøy

Kulturlandskapscenteret 2011: Kartlegging av beiteressursene i skjærgården øst for Nøtterøy og Tjøme

BioFokus-rapport 2012-3: Kartlegging av skjøtselsbehov på øyene i Ormø-Færder LVO

BioFokus-rapport 2012-6: Hvaløy

BioFokus-rapport 2012-7: Gåsøy

BioFokus-notat 2012-30: Lindholmen, Ormøy og Tørfest

BioFokus-notat: 2013-19: Masseløy, Langeskjæra, Haneflu og Espelund

BioFokus-rapport: 2015-7: Vasskalven

BioFokus-notat 2016-2: Skjøtselsplan for Kalvenga på Vestre Bolæren

NHM UiO Oddvar Pedersen 2015: Notat om skjøtsel på Kløvningen

NHM UiO Oddvar Pedersen 2016: Notat om sandtimotei mm på Vestre Bustein

Forvaltningsplan for Færder nasjonalpark 2017 m/vedlegg om skjøtsel av kulturlandskap

BioFokus-notat 2018-9: Skjøtselsplan for slåttemark på Sandø

Brendalsmo og Sollund 2018: Kulturminneregistrering på øyer øst for Tjøme

Kulturlandskapscenteret Ragnhild Bjåen 2019: Kartlegging av beiteressurser – 24 øyer

# Kulturlandskapsskolen 2014 - 2019

Spleiselag: Færder nasjonalpark, Oslofjordens friluftsråd, Færder UKL



34 kurs gjennomført!



# Besøk til Færder UKL

LMD 2015



LMD 2014



Direktoratsgruppa 2014



Miljødirektoratet - direktør Ellen Hambro  
Riksantikvar Jørn Holme  
Landbruksdirektoratet - direktør Jørn Rolfsen



Kommunene 2014



Landbrukskontorene i Vestfold



# Refotografering 2015



Landskapsfotograf Oskar Puschmann, NIBIO

- Bjerkøy
- Søndre Årøy
- Sandø
- Lindholmen
- Mellom-Bolæren
- Vasskalven



Sommersamling 2016  
Bjerkø Gård





## Hogst av planteskog ved husmannsplass

2006. Husmannsplassen Rønningen, Mellom Bolæren. Nøtterøy kom. Vestfold. Foto: Ronny Meyer, Nøtterøy kom.



2015.

# Kulturlandskapsskjøtsel med *Utvalgte KL*-midler



2012. Fristilling av *Utvalgt naturtype hul eik*. Søndre Årøy. Nøtterøy kom., Vestfold. Foto & © Cato Andreas Erichsen.



2015.

# Fra forpaktet små- bruk til feriehus

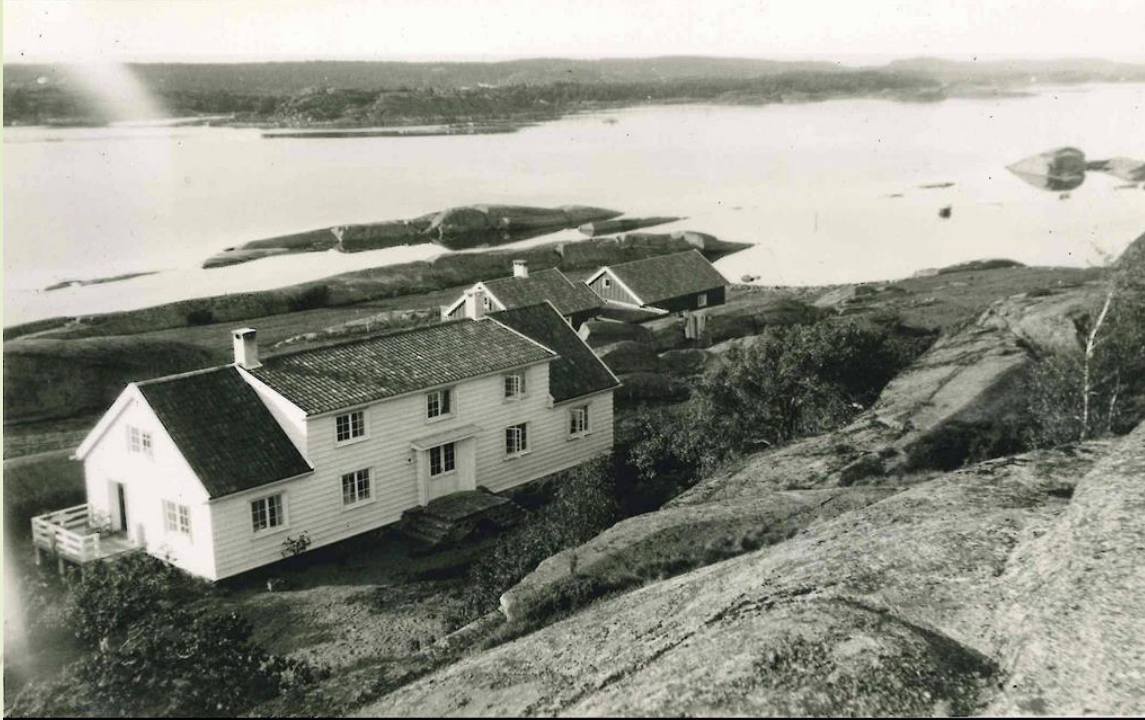

1937 ca. Vestly på Vasskalven.  
Tjøme / Vestfold. F.: Walther  
Halvorsen, © Peik Ellingsen.



20

2015.

Jordbruk;  
mye mer  
enn pris,  
da. og kilo

2014. Søndre Årø  
gård. Nøtterøy  
kommune, Vestfold.  
Foto & © Cato  
Andreas Erichsen.



*«Slitent gml. hønse-  
hus, opprinnelig bygd  
på tuftene etter eldre  
våningshus. Nå nylig  
restaurert og ombygd  
til sauefjøs.»*

2015

Fra 30 år med ned-  
legging til 21 år (1994)  
med «nystartet» drift



1990. Nedlagt og forfallent på  
Bjerkø gård. Nøtterøy / Vestfold.  
Foto & © Tom Eric Christensen.

22



2015. Gårdsturisme og skotsk høylandsfe.

# Planlegging, befaring og gjennomføring av *Utvalgt KL tiltak*

2011. Villeng på gml. innmark på øya Sandø. Tjøme kommune, Vestfold. Foto & ©: Hilde Marianne Lien, Vestfold FMLA.



2015. Inngjerding for sauebeite.

# Kulturlandskaps- skjøtsel med *Utvalgte KL-midler*

2014. Utsiktsrydding grav-røys.  
Søndre Årøy. Nøtterøy /  
Vestfold. Foto & © Cato. A. Erichsen.





# Fra drift via en periode med nedlegging til drift



1940 ca. Forpakterfamilien på Bjerkø gård. Nøtterøy kommune, Vestfold. F.: NN, © Tom Eric Christensen.



2015. Dagens eiere av Bjerkø gård.