Statsforvalterens tilråding

Kjøremslia naturreservat

Nord-Fron kommune, Innlandet

Grense for foreslått naturreservat

Pilegrimsleden, jf. verneforskrift

Målestokk: 1:12 000 i A4
Rutenett: WGS 1984 UTM sone 32N
Kartgrunnlag: FKB/N50

0 0,1 0,2 0,3 0,4 0,5 km

© Kartverket
Statsforvalteren i Innlandet, februar 2023
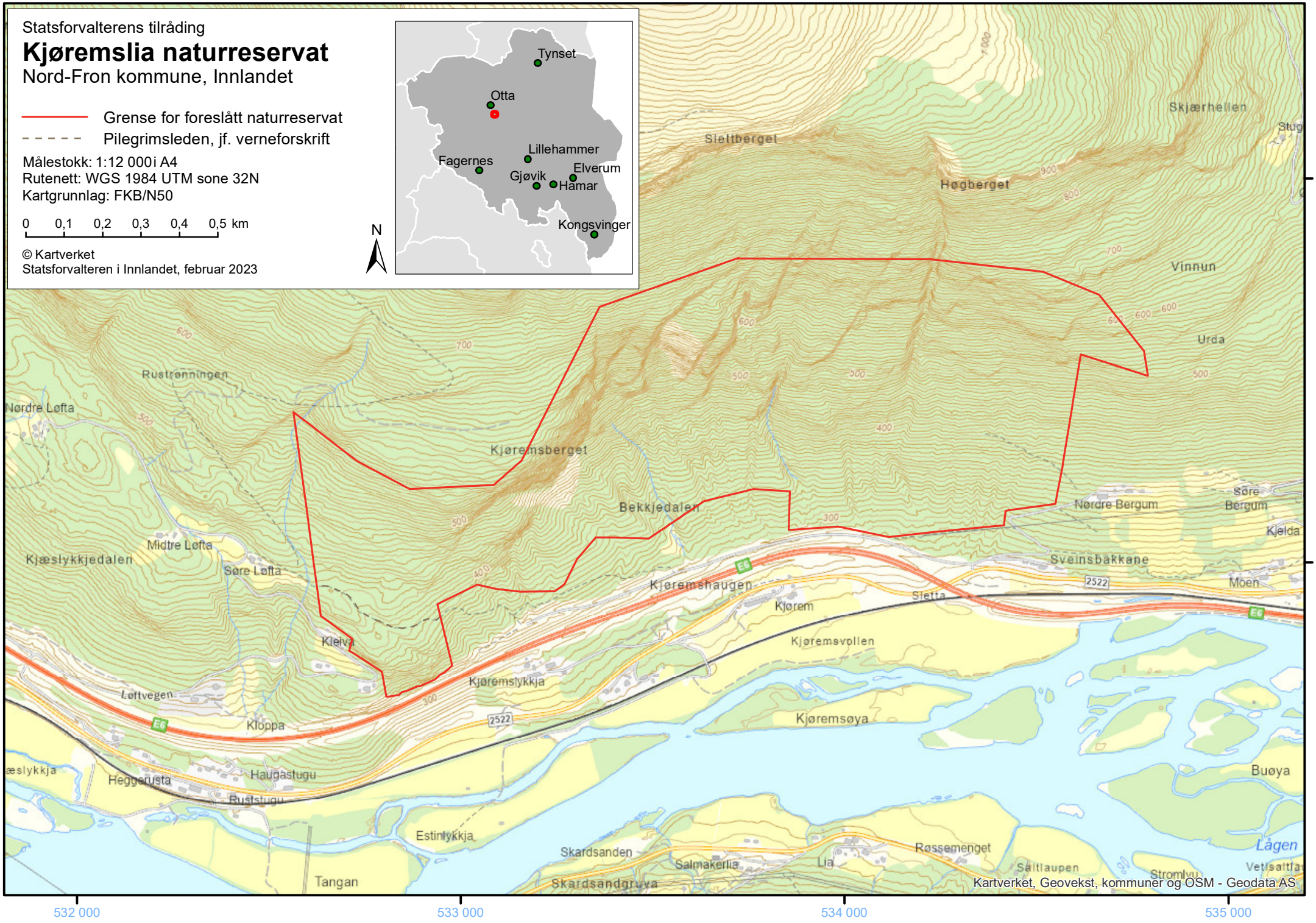
N