



Velferdsteknologi, demens og brukermedvirkning

Mina Gerhardsen

1. desember 2020

Ranveig (74) klatret ut av vinduet på sykehjemmet – fortsatt vet ingen hvor hun tok veien

74 år gamle Ranveig Annie Myrås i Meløy har vært savnet i ni dager etter å ha klatret ut via et vindu i 1. etasje. Kommunen går nå gjennom rutineene for å finne ut hva som gikk galt.



Ranveig Annie Myrås forsvant fra sykehjemmet på Ørnes i Meløy kommune onsdag 4. november. Kvinnen er fortsatt savnet.

FOTO: PRIVAT FOTO



Adrian Dahl Johansen
@AdrianDahlJ
Journalist



Andreas Budalen
@Andreas_Budalen
Journalist

Publisert 13. nov. kl. 15:05
Oppdatert 18. nov. kl. 13:21



De fleste leteaksjoner er i byene...



- Hovedredningsentralen: ca 100 i året
- Sykehjem: 1000 hendelser per år
- Frivillige: 1 av 3
- Politi
- Pårørende, naboer, venner, taxisjåfører...

Kun 2 prosent av personer med demens har GPS-tilbud

Kun noen titalls norske kommuner har et GPS-tilbud



– GPS-sporing av demenssyke er viktig fordi det bidrar til å ta vare på det som er fint i livet lenger, mener generalsekretær i Nasjonalforeningen for folkehelsen, Mina Gerhardsen. Foto: Terje Lien

Denne artikkelen er over ett år gammel. Den kan inneholde utdatert informasjon.

› PUBLISERT 27.06.2019 09:01

Vil ha GPS-sporing i alle kommuner innen 2023



Kjente muligheter

Komfyrvakt

Alarmer

Sensorer

Dørkontroll

Kommunikasjon

Roboter

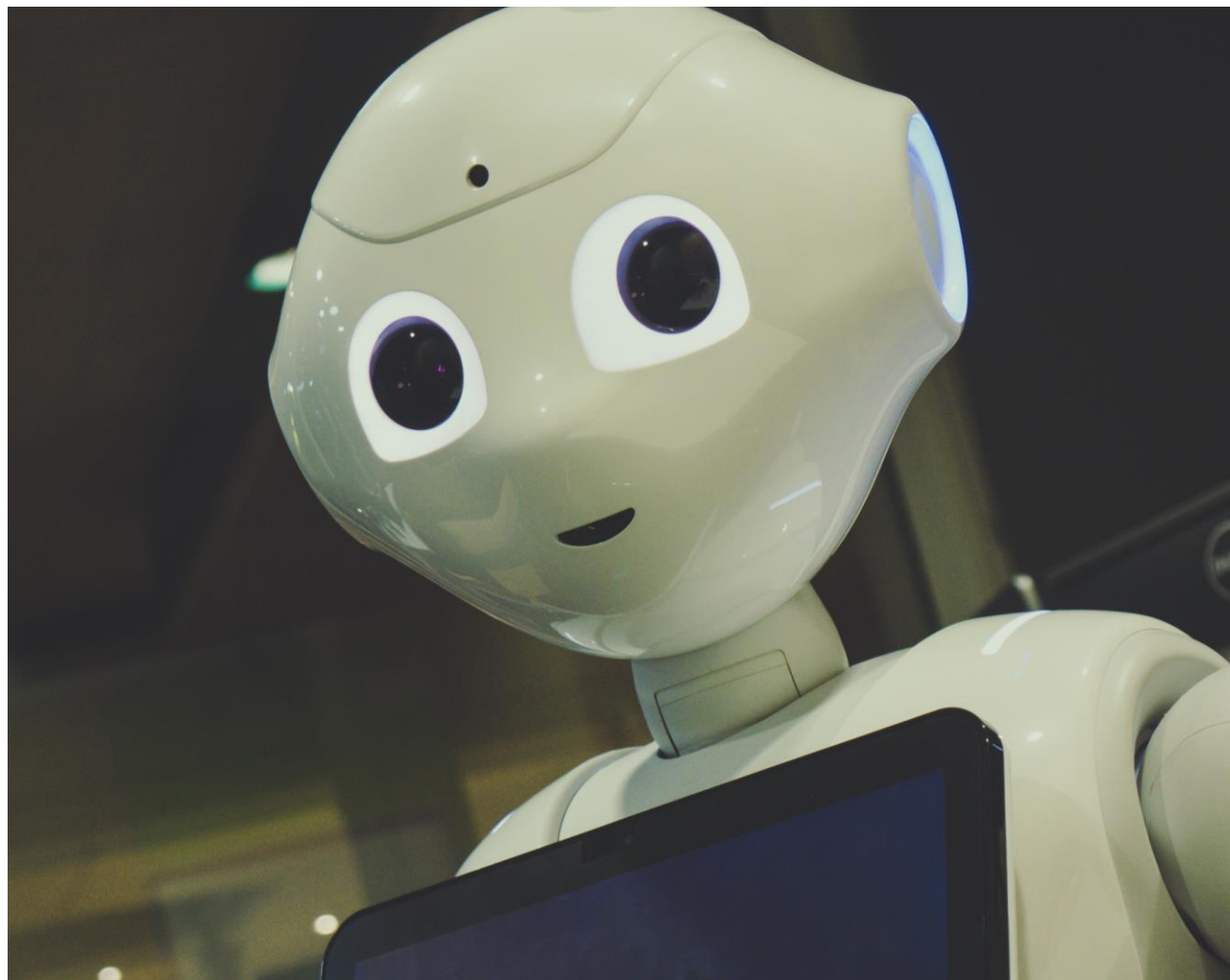

Nye muligheter

- Behov for innovasjon
- Trengs samordning mellom kommunene



Illustrasjon: www.grasp.global



Suksesskriterie nr 1: Brukeren



«De må lytte til de som har
skoa på.»

Thor Karlsen, erfaringsrepresentant





Følg oss på:

Twitter
[@nf_folkehelsen](https://twitter.com/nf_folkehelsen)

Facebook
[@nasjonalforeningen](https://www.facebook.com/nasjonalforeningen)

Bli Demensvenn!
www.demensvenn.no

